17. 133. 3. 11/6 П23 2140 1923 в 6

Пролетарии всех стран, соединяйтесь!

Сборник Материалов Петроградского Комитета Р.К.П.

дублет к вып. 6 (сент. 1922 – февр. 1923) 1923 г.
63-ВП-1601

Выпуск 6-й

Заказ № 43 Пор. № 12
Книга имеет: . . . . . стр. . . . . иллюстр.
1923 № 6 . табл. . . . карт.
Примечания: не редкий
Расписка отв. за подгот. в перепл. . . . .

Петроград — 1923

17. 133. 3. 11/6. П23/2140 1923 в 6

Пролетарии всех стран, соединяйтесь!

Сборник Материалов Петроградского Комитета Р.К.П.

дублет к вып. 6 (сент. 1922 – февр. 1923) 1923 г.
63-ВП-1601.

Выпуск 6-й

27/XII

Рабочее Кооперативное Издательство „Прибой"
Петроград — 1923

17

17.133.3.11/6

П 23
2140

Пролетарии всех стран, соединяйтесь!

СБОРНИК МАТЕРИАЛОВ

ПЕТРОГРАДСКОГО КОМИТЕТА Р. К. П.

ВЫПУСК 6-й

Сентябрь 1922—Февраль 1923.

РАБОЧЕЕ КООПЕРАТИВНОЕ ИЗДАТЕЛЬСТВО
„ПРИБОЙ"
ПЕТРОГРАД—1923.

Гос. Публичная Б-ка в Ленинграде

Партийная работа в войсках Петроградского Военного Округа.

Построение нашей организации в армии и самые формы партийной работы во многом отличаются от общегражданской организации.

Выборность партийных органов в армии существует только в ротах, батальонах (если они отдельные) и полках, да и то не в полной степени.

Не говоря уже о политотделах и комиссарах, совмещающих партийную работу с государственной, *фактические руководители ком'ячейки*—оторги в полках и политруки в ротах—*назначаются* соответствующими политотделами.

Но партийная работа в армии так же подчинена единому центру. Определяется она также Всероссийскими партийными с'ездами и ЦК РКП (б.), а осуществляется—в центре—Пуром, на местах—политотделами.

В частях, учреждениях и заведениях Петроградского Военного Округа партийная работа об'единяется в Окружном Политическом Управлении (в Пуокре—сокращенно) и осуществляется через подчиненные ему политотделы и посекры (политические секретариаты).

Основной единицей партийной организации в армии является *ротная ячейка*.

Через нее, в громадной степени, партия осуществляет свою политику не только в деле строительства вооруженных сил, но и вообще.

Личный состав коммунистов П. В. О. на 1-е января 1923 года, как в отношении партийного и военного стажа, занимаемым должностям и социальному происхождению, в достаточной степени характеризуется нижеследующими таблицами (№ 1-й и № 2-й).

Следует оговориться, что в эти таблицы не вошли военно-учебные заведения Округа и Толмачевский институт, где на 1-е февраля текущего года состояло членов партии, вместе с кандидатами, 3.743 человека.

Все члены партии и кандидаты в П. В. О. распределены по ячейкам, из которых на 1-е февраля состояло: полковых—181, ротного же типа—117 ячеек.

194 ячейки (146—полковых и 48—ротных), находящиеся в территориальных частях, соподчинены в партийном отношении местным гражданским парткомам. Право приема и исключения членов партии принадлежит целиком последним.

Остальные ячейки (35—полковых и 69—ротных) распределены в полевых частях и подчинены соответствующим полит-отделам во всех отношениях. Вопросы этического порядка, равно как приема и исключения членов Р.К.П. рассматриваются в этих полит-отделах особыми партийными комиссиями, выбираемыми на дивизионных (окружной) конференциях членов Р.К.П (б.).

Сокращение армии поставило перед командованием и Политическими Отделами задачу добиться превращения Красной Армии в кадры многомиллионных резервов.

Жизнь пред'явила к политорганам новые требования: расширить и углубить политическую работу среди членов партии вообще и среди руководящей части их—в особенности.

В прошлом году политорганы округа широко развернули кампанию по ликвидации политической неграмотности. Была пересмотрена работа политических кружков, и увеличено количество политических лекций.

За истекший год проведено 1466 политических лекций, до 1-го января функционировали 91 политкружок с общим количеством членов—в 2415 человек.

Происходившая в декабре прошлого и январе настоящего года поголовная поверка политпознаний коммунистов, дала следующие результаты (сведения под'итожены только в отношении 2866 чел.):

Личный состав коммунистов в частях войск П. В. О.

На январь месяц 1923 года.

	Красноармейцы.	Политруки.	Оторги.	Военкомы.	Комсостава. Младшего.	Комсостава. Среднего.	Комсостава. Старшего.	Комсостава. Высшего.	Адмхозсостав.	Работн. политотд.	Прочие.	ИТОГО.	%/% к общ. числу коммунистов.
По партийному стажу.													
До 1905 года	—	—	—	1	—	—	—	—	3	—	—	4	0,1
С 1905 г. по Февральск. Револ.	—	2	3	21	1	3	2	1	5	9	1	48	1,1
„ Февральск. Рев. по 1/XI 17 г.	25	18	6	86	9	19	7	12	38	11	—	231	5,0
„ 1/XI 17 г. по 1/I 1919 г.	102	93	28	206	78	83	22	11	167	34	16	840	18,0
До 1920 г.	320	150	32	158	191	151	20	10	287	57	128	1.504	32,3
„ 1921 „	353	103	9	50	145	72	8	2	208	25	111	1.086	23,4
„ 1922 „	247	40	5	7	80	23	2	2	51	7	43	507	10,1
„ 1923 „	50	2	—	—	19	2	—	—	5	3	10	91	2,0
Кандидатов	185	22	—	—	49	19	2	1	32	2	49	361	8,0
	1.282	430	83	529	572	372	63	39	796	148	358	4.672	100
По военному стажу.													
До 1918 г.	107	31	11	74	42	31	13	11	57	12	15	404	8,7
С 1918 г.	385	153	36	285	276	235	36	18	400	56	111	1.991	42,6
„ 1919 „	422	148	28	156	176	91	14	8	224	66	133	1.469	31,5
„ 1920 „	250	40	7	11	58	14	—	2	77	14	67	540	11,5
„ 1921 „	71	38	1	3	11	1	—	—	27	—	14	166	3,6
„ 1922 „	47	20	—	—	6	—	—	—	11	—	18	102	2,1
	1.282	430	83	529	572	372	63	39	796	148	358	4.672	100
По социальному положению.													
Рабочих	567	203	38	255	221	136	21	15	274	54	138	1.922	41,2
Крестьян	558	186	36	179	309	166	28	10	293	35	134	1.934	41,2
Служащих	157	41	9	95	42	70	14	14	229	59	86	816	17,6
	1.282	430	83	529	572	372	63	39	796	148	358	4.672	100

аблица № 3.

СВОДКА

езультатов проверки политзнаний коммунистов частей войск ПВО в декабре—январе 1922—23 г.

По занимаемым должностям.

	Красноармейцы.		Политруки.		Оторги.		Военкомы.		КОМСОСТАВ. Младший.		Средний.		Старший.		Работники Политотделов.		Прочие.		Итого.	
	Удов.	Неуд.	Удов.	Неуд.	Удов.	Неуд.	Удов.	Неуд.	Удов.	Неуд.	Удов.	Неуд.	Удов.	Неуд.	Удов.	Неуд.	Удов.	Неуд.	Удов.	Неуд.
	110	249	272	117	32	8	243	38	156	351	153	196	116	59	57	13	365	331	1504	1362
о к щек. слу ов.	3,8	8,7	9,5	4,1	1,1	0,3	8,5	1,3	5,4	12,3	5,3	6,9	4,0	2,1	2,0	0,4	12,7	11,6	2866	
по упп. ов.	30,4	69,6	70,0	30,0	78,6	21,4	86,7	13,3	30,0	69,5	43,4	56,6	65,6	34,4	83,3	16,6	52,3	47,3	52,4	47,6

аблица № 4.

По партийному стажу.

СТАЖ:	До 1914 г.		До 1917 г.		До 1918—19 г.		До 1920—21 г.		До 1922 г.		ИТОГО.		% %	
Название части.	Удов.	Неуд.	Удов.	Неуд.	Удов.	Неуд.	Удов.	Неуд.	Удов.	Неуд.	Удов.	Неуд.	Удов.	Неуд.
Итого . . .	17	1	114	24	846	588	485	647	42	90	2866 1504	1362	52,4	47.6
% % к общему числу пров. . .	0,8	—	3,8	0,9	29,5	26	17,3	22,6	1,5	0.3	52,9	47,1	100%	

аблица № 5.

По военному стажу.

СТАЖ:	1918 г.		1919 г.		1920 г.		1921—22 г.		ИТОГО.		% %	
Название части.	Удов.	Неуд.	Удов.	Неуд.	Удов.	Неуд.	Удов.	Неуд.	Удов.	Неуд.	Удов.	Неуд.
Итого.	687	473	392	371	149	152	49	70	1277	1066	54,5	45,5
% % к общему числу провер.	29,4	20,2	16,9	15,8	5,9	6,6	2,3	2,9	54,5	45,5		

Таблица № 6.

По социальному положению.

	Рабочие.		Крестьяне.		Интеллигенты.		ИТОГО.		% %
	Удов.	Неуд.	Удов.	Неуд.	Удов.	Неуд.	Удов.	Неуд.	
Итого	737	642	533	611	234	109	2866 1504	1362	2866
% % к общему числу провер.	25,6	22,4	18,8	21,5	7,9	3,8	52,4	47,6	100%

Комиссары высших воинских об'единений (военкомдивы и их помощники) начальники политотделов и начальники агитации и пропаганды политотделов, поверке не подвергались.

Результаты этой большой работы уже дают возможность сделать некоторые выводы и наметить ближайшие задачи нашей работы в Красной армии.

Так, из вышеприведенных таблиц видно, что из рядовых красноармейцев только третья часть политически грамотна удовлетворительно; политруки—немногим больше двух третей и особо плохо обстоит дело в отношении младшего и среднего комсостава.

Любопытны также данные о партийно-грамотных в отношении их социального происхождения и военного стажа.

В отношении общей характеристики состояния войск округа следует отметить значительное улучшение,—прекратились массовые выходы из партии, крепнет сознательная революционная дисциплина, заметно желание военных коммунистов увеличить свои политические знания.

Очередные задачи нашей работы в войсках округа достаточно определились даже этим кратким обзором.

Начатая работа по расширению и углублению политического просвещения членов партии должна продолжаться неослабно.

Задачи поставленные перед нами последним временем, требуют напряжения всех партийных сил. Превращение Красной Армии в кадры может быть достигнуто только партией.

Существующие положения общероссийского характера и местного значения дают широкие возможности гражданским организациям принять непосредственное участие как в обще-политической подготовке красно-армейцев, так и в деле коммунистического воспитания их.

Но этими возможностями местные организации не пользуются в должной степени.

Петроградская организация Р. К. П. (б) должна подтвердить решения 17-й своей конференции по работе в армии, подчеркнуть еще раз сугубую важность партийной работы среди курсантов военно-учебных заведений и красноармейских комячеек.

Петроградская организация Р. К. П. должна обратить особое внимание на политико-просветительную работу среди допризывников и добиться того, чтобы очередные призывы молодежи в Красную Армию дали бы нам политически подготовленных товарищей.

Ив. Бакаев.

Партработа в Балтфлоте.

(Краткий обзор).

Р. К. П. в целом, и Питерская организация в первую очередь, должны всесторонне быть осведомлены о состоянии и условиях партработы в Красном флоте. Наблюдающуюся иногда в этом невнимательность теперь нужно изжить полностью, и вот почему: флот, с приходом последних пополнений из членов Р. К. С. М. превратился в многотысячную лабораторию для лучшей молодежи сам по себе он способствует так сказать индустриальному воспитанию (в нем техника, электричество, грамотность); служба в нем почти пять лет; и наконец это повышенно-чувствительная военная организация, здесь не досмотреть, не учесть, не направить на правильный путь, нельзя.

Вот почему Пубалт, всегда считал и считает, что партработа во флоте должна быть делом не только наших политорганов, но и Петербургской организации. В такой важной области, как флот, ограничиться аппаратом и средствами Пубалта, претендовать на независимость Пубалта, как военного органа, на „невмешательство" в его работу со стороны парторганизаций—значит быть бюрократами, сухими формалистами.

Так понимая задачи партработы во флоте, мы делали все для установления теснейшей связи, как с П. К-том, так и с райкомами и к настоящему моменту эту работу можно считать выполненной: с Кронрайкомом и райкомами Центральным и Василеостровским, связь установлена хорошо; былых невязок взаимных непониманий теперь нет.

Установив соответствующую связь с Питерской организацией, обеспечив себе полное единомыслие с ней, Пубалт сосредоточил все усилия свои на установление связи военно-морскими массами, с местами и на завоевание себе авторитета в глазах Балтийского флота.

Эта работа в общем и целом, к концу истекшего года, также была завершена И наконец, требовалось все это организационно оформить: сократить штаты, ввести определенную схему-коллективов, комиссаров, политросветкомов и т. д., и т. п., что также осуществили, упорядочили.

Таким образом, к 23-му году в партработе Балтфлота мы имеем определенную линию, налаженную связь, оформленную организацию и тем самым полную возможность приступить к осуществлению и во флоте ныне главнейшей задачи Российской Коммунистической Партии—к поднятию Марксистского уровня среди военных моряков, т. е. к глубокой систематической воспитательной работе и к внедрению пролетарской идеологии во весь личный состав флота. Под последним мы понимаем и работу среди комсостава и специально военную работу по поднятию боеспособности Балтийского флота.

Здесь нет необходимости отмечать, что результаты нашей партийной и политической работы, находятся в прямой зависимости от того, что из себя представляют (и будут представлять) члены Р. К. П., находящиеся во флоте, ибо только через них и их руками Пубалт и работает.

Для иллюстрации базиса нашей работы (чл. РКП) приведу пару цифр.

Всего у нас членов Р. К. П.—2320, кандидатов 313 человек.

Из этих членов Р. К. П. 439 является ответственными, а остальные служат в качестве рядовых военных моряков и составляют они очень приличный % по отношению ко всему личному составу. По понятным причинам, мы этого % опубликовать не можем, но повторю, в смысле количественном, дело у нас с чл. партии обстоит хорошо, и это, тем более, что кроме 2633 чл. и кандидатов Р. К. П. у нас во флоте имеется $3^1/_2$ тысячи членов Р. К. С. М. Но вот в смысле качественном это далеко неудовлетворительно. Так по социальному составу члены Р. К. П. делятся следующим образом: рабочих—1141, крестьян—1330, служащих—162, иначе говоря пролетариев все-таки меньше.

По партийному стажу еще слабее: вступивших до Революции только 14 чел., в 1917 году—104, в 18 г.—359; дальше—в 19—829, в 20—684 и в 21—334 (более подробные цифры см. в диаграмме).

Как видите молодняк и молодняк.

Теперь если взять наших ответственных (как мы их называем) работников комиссаров, организаторов, политруков и т. п, то и среди них у нас имеется добрая четверть слабых, теоретически хотя все они, как революционеры—беззаветные.

Из приведенных цифр видно с полной наглядностью, что во флоте находится благодарнейший для партии материал, а работников способных и опытных мало. И мы начав с Января 1923 года осуществлять основную задачу партии—воспитательную работу, естественно нуждаемся в большой помощи со стороны Питерской организации и естественно двигаемся не очень то быстро.

Здесь требуется хотя бы мельком отметить еще одно обстоятельство, это то—что мы с большими надеждами ждали прихода во флот членов Р. К. С. М. и предполагали, что они явятся только подмогой для партполитработы во флоте. Но сейчас выяснилось окончательно, что чл. Р. К. С. М. (в массе своей) без предварительной работы над ними, сразу — грубо выражаясь, — в дело пущены не могут и нам предстоит и среди них колоссальная работа.

Таким образом получается, что в Балтийском флоте уже сейчас больше шести тысяч членов Р. К. П. и Р. К. С. М. (6.133) организационно все сделано для того чтобы глубоко партийную работу наставить на должную высоту, и будет зависеть от нас, насколько нам удастся заполучить для этого силы и средства.

Теперь несколько слов о том, как и через кого мы осуществляем и будем осуществлять наши задачи.

У нас в Балтийском флоте имеется 22 об'единенных и самостоятельных коллективов, которых охватывают 54 ячейки, 7 марксистских кружков, 21 парткружок, 55 библиотек, 14 клубов и кроме того политико-просветительных организаций; всякого рода кружков и полит.-просветкомиссий 22 и наконец политчасов которых было прочитано 575.

В заключение скажем о перспективах:

До весны мы будем продолжать нашу упорную воспитательную работу и работу по укреплению низовых ячеек и использовывая новых организаторов и Бюро коллективов. Постараемся закончить предварительную работу среди членов Р. К. С. М., и примерно в Апреле месяце созовем V Парконференцию моряков, на которой подведем итоги зимней работе и наметим план на летнюю кампанию, когда флот будет в движении.

1923 год для Балтийского флота явится годом историческим, ибо начиная с него Красный флот входит в новую стадию своего развития. До 1923 года, лет 6, т.-е. всю Революцию военный флот существовал, имея личный состав из старых, царским режимом нареволюционированных моряков, а теперь эти старые моряки почти все получили заслуженный отпуск и уже не они, а молодежь составляет наш личный состав. Историческая справедливость требует отметить, что старые моряки нечеловеческими усилиями снова (21—22 г.г.) оживили, подняли флот и молодежь пришла на готовые корабли.

И вот, лето 1923 года начнет собой новую эпоху для Балтийского флота; он выйдет в море, имея на борту молодежь, которая должна будет обучиться и потому также лет пять собою определять, характеризовать и сделать революционным или отсталым.

Как видите, мы не без основания начали эту статью с указания на необходимость обратить на партработу во флоте первостепенное внимание; этого требует теперешний переходный во флоте момент и мы надеемся, что 18 Питерская Партийная Конференция скажет об этом свое авторитетное слово.

И. Наумов.

Петроградская организация РКСМ.

(Октябрь 1922 г.—февраль 1923 г.).

Состав.

За истекший период с октября мес. 1922 года по февраль 1923 года, Петроградская Организация РКСМ изменилась, как количественно (увеличилась), так и качественно (улучшилась). Причем не только в смысле состава, но также в смысле содержания самой работы. Союз организационно стал крепнуть и больше сплачиваться. Охват молодежи воспитательной работой стал гораздо шире и (правда, не везде) глубже. В общем и целом по всей линии можно констатировать известный качественный рост организации, углубление ее работы и улучшение ее аппарата. Улучшением аппарата отчасти можно об'яснить и количественный рост союза за последнее время.

О состоянии состава Петроградской организации РКСМ говорит следующая табличка:

Имеется на 1-е октября 1922 года:		На 1-е февраля 1923 года.
Всего членов РКСМ . . . . . (сюда не входит 4.600 чл. РКСМ Балт. моряков).	12.860 чел.	15.807 чел.
из них рабочих	5.254 чел.	7.699 „
„ „ служащих	2.616 „	2.191 „
„ „ учащихся	1.934 „	2.323 „
„ „ крестьян	1.729 „	2.317 „
„ „ военных	1.035 „	1.056 „
„ „ не указан	2.292 „	171 „
„ всего числа чл. РКП . . .	2.055 „	2.060 „

Союз возрос на 2.947 чел.

Основные задачи.

Основными стоящим перед организацией задачами были: углубление и улучшение нашей воспитательной работы, расширяя обхват молодежи, умело совмещая серьезные формы работ с занимательными, приспосабливаясь к интересам и запросам молодежи, изыскивая методы воспитательного подхода всесторонне влияющие не только на чувства, но и на разум молодежи, в то же время сохраняя свой коммунистический характер. Организация усиливала руководящие органы союза, основного ядра активных работников, следила за их подбором, поставив во главу угла работы ставку на отделенного организатора, самодеятельность молодежи и ее коммунистического воспитания. В то же время организация не оставляла экономической работы по улучшению труда, быта и образования рабочей молодежи, усиливала работу по броне ее в производстве, согласовывала броню с развитием и рессурсами промышленности, создавала условия для труда молодежи, поднимала ее квалификацию в интересах улучшения промышленности (школа фабзавуча, курсы, техникумы и т. д.). Организация производила эту работу в тесном контакте с соответствующими государственными, профессиональными органами, делала ее массовой и строила ее под углом воспитательного значения.

Организационная работа.

Практическое проведение работы в отдельных отраслях ее выявляется в следующем:

Организационная работа нашего союза, направленная к приспособлению организационных форм к воспитательным задачам, улучшение союзного аппарата и качественного состава работников достигло значительных результатов. Положительными результатами следует считать—проведение подбора крепкого ядра работников в руководящих организациях—членов Райуездкомов, контроль в выдвижении активных работников, ставка на активных работников низовых организаций.

Касаясь проведения плановой организационной работы, необходимо указать на сосредоточение руководства всей организационной работы в одном центре. При Организационном отделе регулярно созываются собрания организаторов районов и уездов, Орг. коллегии, а также совещания по отдельным общим и специфическим отраслям работы, как красная армия, коммунистические учебные заведения и т. д. Организационная коллегия, фактически координирующая проведение всей этой работы, регулярно заседает, причем порядок дня носит крайне содержательный характер. В области инструктирования районов и уездов, а также качественного усиления состава работников союза, путем посылки туда работников, всего нагляднее будут следующие сводки:

О количестве выработанных инструкций, положений и т. д.

ПГК. РКСМ. За время с 1-е декабря 1922 года по 1-е февраля 1923 года.

	Положений.	Инструкций.	Циркуляров.	Тезисов.	Программ.	Материалов по худож. раб.	Итого.	Примечание.
По Организационной работе . .	6	2	12	—	—	—	20	
„ Политпросвет. работе . . .	—	2	4	5	2	20	33	
„ Экономической работе . . .	—	1	4	—	—	—	5	
Всего . .	6	5	20	5	2	20	58	

О перераспределении работников.

Послано в районы . . . . . 44 чел.
„ „ уезды . . . . . 28 „
„ „ ПГК . . . . . 13 „ , из них на экономич. работу—10 чел.
„ „ Севзапбюро . . . 4 „

О проведении инструктирования ПГК, районов и уездов.

1. Всего выездов в губернии . . . . . 18 раз.
2. Проинструктировано районов . . . . . 64 раза.
3. Прошло прикрепление чл. Бюро ПГК к районам . . . . . 9 раз.
4. „ „ „ „ „ „ уездам . . . . . 4 раза.

Работа среди Красной Армии, являясь новой для нашего союза, тем не менее проходит планомерно. Налажена связь с Пубкром, с Петувузом, а также с кол-

Рост организации.

Основным моментом в проведенной работе союза замечается усиление роста нашей организации.

Рост Союза с 1-го Октября по 1-ое Февраля выражается с след.:

Всего прибавилось	+ 2.947	чел., из них чл. РКП—5 чел.
Рабочих	+ 2.445	„
Крестьян	+ 389	„
Служащих	— 425	„
Учащихся	+ 638	„
Военных	+ 21	„
Не указавш.	— 121	„

По году рождения:

Род. в 1908, 1907, 1906 и 1905 г.г.	—	710 чел.
„ 1904, 1903 и 1902	+	2.911 „
„ 1901, 1900 и ниже	+	769 „
неуказавш.	—	23 „
Всего вступивших в 1922 г.		6.311 чел.

Тяга молодежи к РКСМ происходит в следующих условиях: РКСМ является единственной монопольной организацией. В наших руках все командные высоты, мы проводим посылку на рабфаки, в вузы и в различные учебные заведения. Наконец, нами проведена классовая экономическая работа и широкая завлекательная работа за отчетное время. Вот что является факторами значительного повышения нашего количественного состава. Следует однако отметить, что рост имеет также свои положительные результаты, ибо увеличение союза идет за счет рабочих элементов. Повышается возрастной состав нашего союза в сторону перевеса рабочего юношества. Однако, нам необходимо избежать нежелательного разжижения нашего союза—притоком чуждых нам элементов. Этими причинами было вызвано создание специально-приемочных комиссий, фильтрующих поступление в союз, ограждающих нас от чуждых элементов, испытывающих вступающих путем кандидатского стажа.

Кроме этого, необходимо отметить широко развернувшуюся за последнее время сеть союзных школ, имеющих своей целью закаление идеологии вновь вступающих. Понятно, эту работу мы будем проводить и в дальнейшем, приобщая вступающих к работе нашего союза, расширяя обхват пропагандистской работы—тем самым подчеркивая, что наша организация является воспитательной организацией. Проводимая нами работа по улучшению труда, быта и образования рабочей молодежи не делает нас специальной экономической организацией, улучшающей интересы только рабочей молодежи. Наша экономическая работа является частью работы по улучшению экономического положения всего рабочего класса целиком, ибо задача РКСМ является задачей борьбы рабочего класса. В дальнейшем, усиливая организационную работу, улучшая состав активных работников, способствуя их выдвижению, мы тем самым проводим и укрепляем работу по коммунистическому воспитанию молодежи, подготовляя новые кадры борцов за торжество пролетарской революции...

А. Александров.

Отчет Орготдела.

Что сделано П. К. в отношении углубления и укрепления партии в деревне.

Партийная работа в деревне имеет свою специфическую сторону и требует особой тактики, методов и подхода. Несмотря на то, что наша партия с первых дней Октября и даже в некоторых случаях с февральской революции ведет работу в деревне всем своим аппаратом, все же работа в деревне является для партии недостаточно исследованной. Почему не изучен партией этот гигант—деревня, насчитывающий в себе 85% всего населения Республики, говорить не приходится, ибо мы знаем, где вперед нужно укрепить фундамент нашей партии и куда обратить силы и сосредоточить внимание. По мере закрепления партией передовых позиций и освобождения сил было приступлено также и к углублению работы в деревне.

Наша Питерская организация в лице П. К., учитывая особенности и трудности условий работы в деревне с первых дней, с момента слияния губернии с городом, выделила в своем плане работу в деревне особо, и взяла, как говорят, сразу быка за рога, что и было сделано на первых шагах путем мобилизации ряда ответственных работников для усиления партийного и советского состава. Ряд политических причин не позволили П. К-ту продолжать усиливать работу в деревне, как было намечено, и уезды в большинстве своем проводили большую часть работы по собственной инициативе. Губерния получала директивы П. К. лишь путем совещаний организаторов и вводом некоторой части организаторов в состав членов П. К.

Такая связь и система руководства давала результаты, но слабые, благодаря чего существовавшая оторванность уездов от Губернского Партийного центра, хотя в меньшей мере, но продолжалась, что создало на местах тенденции к местничеству и слабое идейное содержание в работе.

После XI Съезда партии, П. К-ту вновь представилась возможность продолжать „подтягивать" организации деревни ближе к себе и изучить условия и особенности жизни нашей партии в условиях окружения мелко-буржуазной идеологией.

Для осуществления поставленной перед собою задачи и для ознакомления в деталях с состоянием организации, их больными и здоровыми сторонами, а равно и с имеющимся на месте руководящим составом работников были использованы уездные партконференции, на которые делегировались в каждый уезд ответственные представители П. К. не в качестве докладчиков по тому или иному вопросу порядка дня конференций, как это всегда делалось, а для того, чтобы дать правильное направление организации в работе, чтобы выявить организационную „физиономию" данного партийного об'единения и о результатах информировать П. К. Данная задача была выполнена, дала хорошие результаты и материал, которым можно было в процессе дальнейшей работы руководствоваться.

Учитывая опыт посылки представителей П. К. на уездные конференции в качестве инструкторов и тот положительный результат, который был достигнут, этот метод руководства вошел в одну из организационных систем П. К. в отношении усиления работы в деревне в виде постоянных инструкторов.

Вторая очередная организационная задача П. К. по отношению к деревне (в городе практиковалась все время) была в подборе лучшего состава товарищей в руководящую группу укомов, для чего было введено как обязательное положение, представление в П. К. предварительно, до уездной конференции, списков намеченных кандидатов в новый состав уездных комитетов.

При осуществлении в жизнь этой задачи, было выявлено, как и следовало ожидать, не мало недостатков и большой дефицит в руководящем составе партии на местах. Особо выделившимися уездами в этом отношении оказались Шлиссельбургский и Кингисеппский (бывш. Ямбургский); в первом из них даже не были допущены выборы Укома за отсутствием соответствующего кадра товарищей, которые бы могли являться руководителями уездной организации и наличием склочной атмосферы. Кой-какие ненормальности и пробелы имели место и в других уездах.

Учтя обстановку в уездах и недостаток сил Петербургским Комитетом были приняты соответствующие меры. Была послана группа сильных работников на руководящие посты вплоть до организаторов Укомов, после чего работа начала оздоравливаться и входить в должные рамки.

Не ограничиваясь единовременной посылкой товарищей П. Комитетом была проведена мобилизация работников не ниже Райуездного масштаба для работы в деревне, кроме регулярно перебрасываемых, по заявкам из уездов.

Всего таких товарищей, вместе с мобилизованными, за время приблизительно 10 месяцев было послано около 75, на следующие отрасли работы: Партийную—19 тов., из них 3 ответствен. организаторами, на советско-административную — 25 тов. из них 5 рекомендованы председателями Уисполкомов. Профессиональную руководящую—4 тов., кооперативную—5 тов., финансовую—1, продовольственную—6 тов., и проч. руководящие посты. Нельзя не отметить, что переброска партийных сил не прошла без шероховатостей и „инцидентов" если так можно выразиться. Первое с чем пришлось столкнуться—это недоброжелательный прием на местах посланных товарищей. Местничество настолько сильно свило себе гнездо что иного названия посланным членам партии, со стороны таких же коммунистов не было, как имя „варяги". Рельефнее всех в этом отношении выделился Кингисеппский уезд, который долго не мог изжить в себе „варяжью" болезнь, что сильно отразилось на состоянии организации. Слегка были заражены „варяжьим" недугом и другие уезды, как то Шлиссельбургский и Детскосельский.

Последний был более сговорчив и появившийся дымок „варяжьей" атмосферы был рассеян П. К. том и собственным сознанием товарищей. Усилением сил на местах и непрерывным руководством П. К. работа в деревне усилилась намного, результаты дают себя знать во всех отношениях жизни, а также и „варяжьи" настроения почти не имеют места. Все же это очевидное улучшение не позволяет ограничиться посланными 75 работниками. Эта цифра является недостаточной по сравнению с тем голодом в партийных силах, который на местах ощущается. Сегодняшний день мы имеем крайне острый недостаток в руководящей группе работников, в двух вновь присоединенных от Олонецкой губ., уездах, Лодейное поле и Вытегра, также но в меньшей мере есть нужда в Лужском и Кингисеппском уездах. Эта потребность учтена и новому составу П. К. нужно будет немедленно сделать переброску соответствующего количества и качества работников в эти четыре уезда. Здесь необходимо отметить одно неприятное явление — некоторые из перебрасываемых товарищей с большой неохотой едут для работы в деревню, что сильно тормозит выполнение намеченного на местах плана работы. Такому несознательному отношению к партобязанностям надо положить конец. Кроме выполнения вышеприведенных задач и повседневного руководства в текущих отдельных вопросах жизни деревни и разных проводимых кампаниях была введена система докладов на Оргкол. П. К. организаторами укомов, о проделанной работе, за определенный промежуток времени.

Петербургский комитет также не обошел и вопроса выдвижения работников, работающих в уездах. Всего взято из уездов и выдвинуто на работу в губернском масштабе 23 товарища. Для освежения сил была сделана переброска из уездов в уезд долго пребывающих товарищей на одном месте в количестве 11 человек и 25 работ-

ников из уездов было мобилизовано в распоряжение Ц. К. В отношении качественной оценки работы по уездам, по материалам имеющимся в Ц. К. на первом месте можно признать работу Петроградского, Гдовского, Волховского, Кронштадта и Троцкого уездов, на втором Лужский и Кингисеппский, на третьем—Вытегорский и на последнем Лодейнопольский. Последние два уезда по своим особо специфическим и территориальным условиям и отдаленностью от Губернского центра, а также наличие весьма плохой связи, в скором времени встать на ноги не смогут. Всех особенностей и слабых мест в уездах весьма много, а по сему еще много нужно сделать для того, чтобы изучить все больные и здоровые стороны жизни партии в деревне, но все же сейчас можно с полным правом сказать, что вся черная работа по деревне проделана на 99%. Теперь несколько слов о том, сколько партийных об'единений имеется по губернии по группам и какое количество в них членов партии:

Всего по губернии уездов . . . . . 9 (сюда входит Кронштадт),
насчитывающих в себе . . . . . 7 организаций в заштатных городах.

10 фабр. заводских коллективов с	351	членов партии.
107 волостных и 60 сельских кол. с . . .	1617	„ „
38 Советских учреждения с	1321	„ „
13 Транспортных с	283	„ „
44 Воинских с	1590	„ „

(цифры приблизительные).

Всего членов партии только по губернии значится на 1 Марта 5226, кандидатов—395.

По партийному стажу распределяют так:

вступивших до 1905 г.	9
„ с 1905 по 1907 г.	38
„ „ 1908 „ 1916 г.	45
„ „ 1917 „ до Окт. Рево.	326
„ „ 1917—18 г.г. „	1076
„ „ 1919 г.	1816
„ „ 1920 г.	1153
„ „ 1921 г.	468
„ „ 1922 г.	56
и не указавших стажа	239

По социальному положению делятся на следующие группы:

Рабочих	2649
Крестьян	1941
Интеллигентов	107
Совслужащих	423
не указав. соц. происх.	106

По возрасту:

до 18 лет	1
с 18 до 23	975
„ 24 „ 30	1911
„ 31 „ 40	1537
свыше 40	641
не указавших возраст	159
женщин всего членов партии	364

Вступило в партию с XI Съезда по 1 Февраля из кандидатов в члены 40 чел, из них I кат.—34, II—4 и III кат.—2, в кандидаты—167 чел, из них I кат.—125, II кат.—27 и III кат.—25.

Руководящий состав уездных организаций:

На 1-ое Марта является следующим:

Всего ответственных организаторов—9, из них:

по партстажу с 1905 г.	. . . . .	2 тов.
„ „ „ 1912 „	. . . . .	1 „
„ „ „ 1913 „	. . . . .	1 „
„ „ „ 1914 „	. . . . .	1 „
„ „ „ 1917 „	. . . . .	2 „
„ „ „ 1918 „	. . . . .	2 „

по социальному происхождению:

рабочих	 7
интеллигентов	 2

Зав. Орготделами укомов:

по партстажу с 1913 г.	 1
„ „ „ 1917 „	 3
„ „ „ 1918 „	 2
„ „ „ 1920 „	 1

(В Луге и Лодейном поле Зав. Орготделами не имеется)

по социальном происхождению:

рабочих	 4
и крестьянина	 3

Зав. Агитотделами Укомов:

по партстажу с 1917 г.	 2
„ „ „ 1918 „	 1
„ „ „ 1919 „	 4
„ „ „ 1920 „	 1

По социальному происхождению:

рабочих	 3
крестьян	 4
интеллигентов	 1

В отношении руководящего состава нельзя желать лучшего при условии недостатка вообще в партии рабочих-коммунистов с подпольным стажем. Все же несмотря на всю проделанную работу нужна долгая и кропотливая работа со стороны Петроградской организации в целом для того, чтобы деревня хотя бы на одну треть сравнялась с городом.

А. Осипов.

Работа Учраспреда за период от 17 до 18 Губпарт-конференции.

6-ти месячный период работы учетных П'отделов Райукомов и и Губкома окончательно закрепил формы и систему партучета, намеченные прошлогодним Всероссийским совещанием завучетов. Одной из главных задач, стоявших перед Учетными П'отделами—была работа по учету и выявлению руководящего состава наших всевозможных организаций и учреждений. Задача была выполнена на 90% и дала возможность приступить к изучению работников взятых на групповой учет и проверке правильности их использования.

Сама система группового учета ответственных работников (учета по квалификациям), несмотря на всю почти ее положительность, имеет и свои отрицательные стороны. Она не дает быстрой возможности ориентироваться во всем руководящем составе организаций и учреждений. Для наглядности приведем пример—требуется срочно от Учраспреда дать сведения о составе правлений трестов или союзов, ответств. работники которых прикреплены по различным группам и масштабам. Один закреплен, как профессионалист, другой—как партиец, третий—как хозяйственник, а четвертый—ни к какой группе не прикреплен. Здесь и начинается головоломка и телефонные звонки. В целях устранения этого крупного недочета в системе группового учета, Учраспред проводит вне зависимости от группового учета, учет руководящих работников по учреждениям в условных значках „сетихановки". Благодаря этому в несколько минут представляется возможность ознакомиться с любым руководящим составом партийных, советских и пр. учреждений.

Учраспред Губкома учитывает исключительно ответ. работников губернского и уездного масштаба. В райкомах учитываются все члены партии, причем в них выделен учет ответственных работников от общего персонального учета.

Необходимо отметить, что работники губ. и уездного масштаба, взятые на групповой учет, при откомандировании за пределы Петроградской Организации не всегда являются в Учраспред Губкома за получением своего второго личного дела. Благодаря чему создаются кадры ответственных „мертвых душ".

Нельзя обойти молчанием хронической переброски с одной работы на другую ответственных работников без санкции и ведома Губкома. В этом повинны почти все Райукомы, и по мнению Учраспреда перемещение ответствен. работников должны предварительно санкционироваться Губкомом.

По данным Учраспреда на 1 февраля взято на групповой учет 236 раб. губ. масштаба, 26 Областного и 1 Центрального. Из них в уездах находится на постоянной работе 15 чел. губ. масшт. Составление характеристики Губмасштаба будет закончено в ближайшее время Губернской Аттестационной комиссией. В этот же срок Учраспред Губкома предполагает провести работу по учету: 1) резерва ответственных работников, т.-е. неправильно использованных, 2) подлежащих переброске на производство 3) подлежащих переброске и другие губернии.

Количество работников уездмасштаба взятых на групповой учет Райукомами исключая уезды и 2-х районов, слишком невелико. Об'ясняется это недостаточным вниманием руководящих работников Райкома к партучету. Взято всего на учет на 1 февраля уездмасштаба 662 чел., из них 402 работает в городе и 260 в уездах. Приходится отметить, что многие райукомы, персонально прикрепляя ответ. работников к извест. ной квалификации, заведомо знают что данный товарищ неспособен выполнять работу по группе, к которой он прикреплен. Необходимо снять с группового учета неправильно прикрепленных, как это сделал Троцкий Уком. Что касается составления характеристики на работников, взятых на групповой учет уездного масштаба, то большинство Райукомов до сих пор топчутся на одном месте. Вследствие этого Губкому слишком трудно определить качественный уровень означенной категории работников.

Переходя в область учета роста и убыли партии, приходится сказать, что учет роста партии поставлен слабовато, в силу неимения конкретных указаний от ЦК РКП. в результате этого имеются сведения на принятых в партию на 90% за период с XI Партсъезда до 1 февраля. Принято в кандидаты по уездам: 1 категория 125 ч., 2 кат.—27 чел., 3 кат.—16 чел. Переведено из кандидатов в члены по уездам: 1 кат.—34 чел., 2 кат.—4 чел., 3 кат.—2 чел. По городу: вступило в кандидаты. По 1 кат.—494 чел., по 2 кат.—55 чел., по 3 кат.—16 чел; переведено из кандидатов в члены: 1 кат.—107 чел., 2 кат.—37 чел. и 3 кат.—7 чел. Не зарегистрированных заявлений о приеме в кандидаты—299, отклоненных заявлений о приеме в кандидаты—147. последняя цифра далеко не полна, так как в Райукомах учет таковых введен недавно.

Останавливаясь на порядке приема в партию необходимо отметить три момента: первый—поступления из Райукомов материалов о приеме в партию для публикаций в печати, предварительно весь поступивший материал просматривается по каталогу, исключенных из партии. При этом выявлено по подсчету учраспреда 1% на бывших членов партии и исключенных и выбывших по разным причинам. Второй момент—это жизненность системы публикования в печати вновь принимаемых. Правда, отводов поступает мало, но иногда очень существенных и т. п. Третий момент—это до сих пор неразрешимый вопрос о понятии социального положения. Возьмем для примера цифру 619 чел. принятых по первой категории, это должны быть красноармейцы из крестьян и рабочие. На самом деле, часть из этих рабочих со дня Февральской Революции и не видели завода, или просто случайно проработала в заводе особенно во время империалистической войны. Этот то элемент нужно подвести под рубрику совслужащих.

Учет убыли партии поставлен в Учраспреде довольно хорошо. В несколько секунд можно дать справку об исключенном члене партии. Карточный каталог на исключенных введен с 1 сентября 1921 г. по материалам проверкомов и Губконтрольной комиссии. Введен также учет исключенных и выбывших из РКП по другим организациям и материалам, публикуемых в Изв. ЦК РКП.

Исключено из партии с XI Партсъезда до 1 февраля 1067 чел., из них 143 кандидата, выбыли по собственному желанию—385 чел., из них 81 канд. По социальному составу членов партии исключенных и выбывших: интеллигентов—98 чел., служащих и разночинцев—402 ч., крестьян—298 ч., рабочих—430. По партстажу: с дореволюционным—49 чел., с февраля по октябрь 1917 г.—120 чел., с октября 1917 г. по 1920 г.—766 чел., с 1920 по настоящее время—261 чел. Кандидаты в разработку не вошли, в виду неточности на них биографических сведений. Превышающая цифра убыли над ростом партии, есть явление случайного характера, а именно порядочный процент исключенных и выбывших ложится на категории не проходивших чистку партии и в данный момент рост партии покрывает убыль.

Распределение партсостава, прибывающего все еще в большом количестве, становится слишком затруднительным, вследствие целого ряда причина. Первое это 90% прибывающих не имеют почти никакой квалификации, в особенности из демобилизованных. Те, кто имеют специальность за 5 ти летний период, совершенно забыли ее. Второе—сокращение штатов, и третье—большинство совучреждений и хозорганов при нужде в работниках обращаются ни в Партком, а в Биржу Труда. Большой процент прибывающих без нашего согласия, сплошь и рядом без личных дел. Последним

за исключением демобилизованных, в партийном порядке, Учраспред назначений не дает, впредь до выяснения причин их приезда и характеристики. За период с октября по февраль 23 г. прибыло в Петроградскую организацию 1794 чел., из них 56 ответ. работников. Убыло за этот же период за пределы Петроградской Организации 163 чел., из них—24 ответ. работника. Безработных членов партии насчитывается по всей Петроградской губернии свыше 300 чел. Большинство из них не имеющих какой-либо квалификации и советские служащие.

Ударных мобилизаций, проведенных в течение последних месяцев было 2. Одна в Сев.-Зап.—Области послано из разверстки 25—22 чел. ответ. работ. Другая для усиления партсилами пограничных частей в количестве 22 чел.

В отношении остальных отраслей работы необходимо добавить еще, что Всероссийская перепись членов партии официально закончена 1 февраля с. г. Все не прошедшие таковую считаются механически выбывшими из партии. Всего прошло перепись в Петроградской организации—28.072 чел. Перепись кандидатов закончена по Петроградской организации на 90%. Всего получено из Учраспреда новых кандидатских карточек 1706 шт.

Связь Учраспреда с местами установлена довольно тесная. Большинство Учетотделов обследованы Завучраспредом. В последнее время Орготдел Губкома заслушивал доклады Завучетов о состоянии партучета в райкомах. В ближайшее время будут поставлены и доклады завуучетов Укомов. Постановка докладов заставила руководящий состав Райкомов отбросить безучастный взгляд на партучет. Одним из лучших Учетотделом в данный момент является в Московско-Нарвском Райкоме. Одним из худших Учетотделов в Петроградском, Володарском райкомах и Лодейнопольском укоме.

Смещено в силу непригодности за 6-ти месячный период 4 Завучета Райукомов.

Заканчивая отчет Учраспред отмечает изживание индиферентного отношения к партучету со стороны руководящего состава парткомов и укрепление всей системы учетной работы.

Зав. Учраспредом П. К. *В. Ефимов.*

Отчет информационно-статистического подотдела.

До самого недавнего времени информационная работа была одной из самых заброшенных отраслей партийной деятельности. Для работы по информации подбирались малопригодные, неквалифицированные работники. На информаторов возлагались преимущественно технические функции, как подшивка бумаг, протоколов и пр.

Очевидно, что условия работы для информации были настолько неблагоприятны и интерес к ней настолько недостаточный, что и в Губкоме работа информации ограничивалась преимущественно составлением отчетов для Ц. К. партии.

Оживление в партийной работе, назревшая потребность в углублении партийно-организационной деятельности нашей питерской организации, пред'явили в последние месяцы к информации ряд требований и задач. Вся партийная практика последнего времени определенно выявила ту громадную пользу, которую информация может принести в разрешении наших очередных задач.

В вопросе, прежде всего, индивидуализации нашей работы, подыскания методов работы применительно не только к каждой отрасли промышленности, но и к характеру партработы на каждом крупном предприятии в отдельности—информация может в кропотливой беспрерывной работе собрать ряд ценных фактов, сгруппировать наиболее характерные явления; информация может помочь в изучении материалов, методов подхода, выявить, что очень важно, не только дефекты, но и весь накопившийся ценный опыт нашей партийной практики на местах.

Чрезвычайно ценной является работа информации в налаживании письменной и живой связи с руководящим составом наших коллективов. Руководство работой коллективов в райуездах часто хромает, вследствие именно недостатка связи. Правильно

Сводка о происшедших изменениях числа организованных работниц и представляющих их делегаток.

№№ по порядку.	Месяцы.	Занят. делегаток			Партийн.		Образование.			Всего делегаток.	Колич. организ. работн.		Примечание.
		Работн.	Служащ.	Домох.	Партийн.	Беспарт.	Грамотн.	Малограм.	Безграм.			Соорганиз. работн. на част. пред.	
1	Сентябрь.	1043	734	44	87	1734	1419	314	88	1821	55.309	530	
2	Октябрь .	1043	734	44	92	1729	1564	214	53	1821	57.756	568	
3	Ноябрь .	1371	468	80	86	1833	1662	199	59	1919	64.374	1248	
4	Декабрь .	1727	223	68	196	1827	1672	281	60	2023	56.513	1548	
5	Январь .	1745	469	49	197	2066	1472	660	131	2263	61.486	1568	
6	Февраль .	1745	469	49	197	2066	1472	660	131	2263	61.486	1568	

Состав фабрично-заводских коллективов по числу работающих у станка на 1 августа 1922 г. и на 15 февраля 1923 г.

№№ по порядку.	Наименование районов.	Число коллек.		Число членов РКП, занятых в производстве.			Число членов РКП, занятых непосредственно у станка.				Число членов РКП, занятых на адм. должн., не занятых непоср. у станка и прикреп.			
		На 1/VIII 22 г.	На 15/II 23 г.	На 1/VIII 23 г.	На 15/II 24 г.	%% увеличения на 15/II 23 г.	На 1/VIII 22 г.	В %% к общ. числу на 1/VIII 22	На 15/II 23 г.	В %% к общ. числу на 15/II 23.	На 1/VIII 22 г.	В %% к общ. числу на 1/VIII 22	На 15/II 23 г.	В %% к общ. числу на 15/I 23 г.
1	Василеостровский .	21	23	422	633	50	252	59,7	413	65,2	170	40,3	220	34,8
2	Выборгский	19	24	348	648	86.2	291	83,6	512	79	57	16,4	136	21
3	Володарский. . . .	31	31	726	1005	38,4	474	65,3	628	62,5	252	34,7	377	37.5
4	Петроградский . .	23	29	362	652	80,1	227	62,7	487	74,7	135	37,3	165	25,3
5	Моск.-Нарвский . .	37	44	1091	1437	31,7	705	64,6	1061	73,2	386	35,4	356	24,8
6	Центральный . . .	26	26	501	544	8,8	392	78,2	436	80,24	109	21,8	180	19,8
	Всего .	151	177	3450	4919	42,6	2341	67,9	3557	72,4	1109	32,1	1362	27,6

ТАБЛИЦА

разбивки по группам ответственных работников Всероссийского, Губернского и Областного масштаба Петроградской Организации на 1-е февраля 1923 г.

Группа.	Подгр.	Указание должностей согласно подразделений.	Вс.	Областн.	Губернск.
1 группа.	а	Ответственный Секретарь Губкома	—	3	7
	б	Завед. Орг. Отделом Губкома	—	—	10
	в	Завед. Агит. Отделом (Член Президиума Губк.)	—	2	8
2 „	а	Зав. Агит. Отделом (не член Губкома)	—	—	2
	б	Зав. Губполитпросветом	—	—	7
	в	Зав. Губнаробразом	—	—	3
	г	Зав. Культотделом Губпрофсовета	—	—	3
3 „	а	Председатель Губисполкома	1	1	1
	б	Член президиума Губисполкома, работающ. исключит. в Президиуме	—	—	3
4 „	а	Зав. Отделом Управления Губисполкома	—	—	6
	б	Нач. Губмилиции	—	—	2
	в	Зав. Губкомхозом	—	—	3
5 „	а	Зав. Губздравотделом	—	—	6
	б	Председатель Губотдела Союза Медикосантруд	—	—	1
6 „	а	Зав. Губфинотделом	—	—	1
	б	Директор Государственного Банка	—	—	1
7 „	а	Председ. Губпрофсовета (отв. секретарь)	—	2	1
	б	Член президиума Губпрофсовета, раб. иск. в Президиуме	—	1	3
	в	Председатель Губсовнархоза	—	—	4
	г	Чл. През. Губсовнархоза, раб. искл. в през.	—	3	10
8 „	а	Зав. Произв. Отделом Губсовнархоза	—	1	5
	б	Зав. Орг. Адм. Отд. Губпрофсовета	—	1	3
	в	През. крупн. производствен. Союзов	—	—	20
	г	Зав. Эконом. Отделом Губпрофсовета	—	—	2
	д	Зав. Орг. Инструкт. Отделом Губпрофсовета	—	1	2
	е	Председат. Завкомов, имеющ. крупн. значение	—	—	6
	ж	Директор Завод., имеющ. больш. госуд. знач.	—	—	33
9 „	а	Завед. Отделом Труда	—	1	1
	б	Завед. Тар.-Норм. Отделом Губпрофсовета	—	—	—
	в	Завед. Отделом Охраны Труда Губпрофсовета	—	—	2
	г	Завед. Губсобезом	—	—	1
10 „	а	Губпродкомиссар	—	2	4
	б	Зав. Отделом заготовок (член коллегии)	—	—	8
	в	Зав. Отд. распределения (член коллегии)	—	—	3
	г	Председатель Губсоюза	—	1	5
11 „	а	Завед. Губземотделом	—	—	4
	б	Завед. Губсовнархозом	—	—	2
	в	Председ. Всеработземлеса	—	—	2
	г	Председ. Губ. об'единения с.-х. кооперации	—	—	2
12 „	а	Председ. ГПУ	—	1	4
	б	Нач. Секретно-Операт. Отдела ГПУ	—	—	5
	в	Нач. Особого Отдела ВГПУ и ГПУ	—	—	—
13 „	а	Зав. Отделом Юстиции	—	—	2
	б	Председ. Губсуда	—	2	5
	в	Председ. Совнарсуда	—	—	3
	г	Зав. Губотделом Р. К. И.	—	—	2
14 „	а	Губвоенком	—	—	5
	б	Начпосекра	—	—	—
15 „	а	Зав. Отделом работниц и крестьянок	—	—	2
Особ.		Разные	—	3	21
		Всего	1	25	236

О работе Губернской Контрольной Комиссии Р. К. П.

В период между 17 и 18 Губпартконференцией, количество дел прошедших через Петрогр. Губ. Контр. Ком. было больше, чем за этот же промежуток между 16 и 17 Конференцией, а также и исключенных за тот же период оказалось больше.

Характер проступков, несмотря на свое разнообразие, как-то: пьянство, шкурничество, уголовные проступки, злоупотребления по службе и т. п. имеют несомненно одну общую причину,—это несомненное влияние НЭП'а на все неустойчивые элементы РКП. Как в период боевой обстановки — гражданской войны, когда нам приходилось отбиваться со всех сторон—степень преданности партии и пролетарской революции каждого чл. РКП определялась его немедленной готовностью нести все тяжести партийных мобилизаций и переброс, так теперь степень сопротивления всяческим соблазнам НЭП'а и его многим отрицательным сторонам является мерилом твердости, устойчивости и преданности. Однако, нередко добровольный выход из партии и нарушение партдисциплины, т. е. отказ выполнить то или иное назначение, являются результатами тяжелого материального положения, а слабая постановка просветительной работы среди коллективов и низкий уровень марксистского воспитания—также увеличивает воздействие на партию отрицательных сторон НЭП'а.

Число вопросов, разобранных Губ. Контрольной Комиссией, как это видно из прилагаемой ниже сводки за отчетный период равняется 1148. Эта цифра ровно вдвое больше количества вопросов, разобранных К. К. за период прошлой Конференции, а число исключенных в настоящий отчетный период 527, также вдвое больше предыдущего периода.

Необходимо уяснить, как же наростали болезненные явления на теле партии, которая такой твердой и закаленной вышла из подполья.

Это одно, а другое, когда удастся уяснить: в полной ли мере закончилось влияние новой экономической политики на чл. партии и не несет ли она с собой еще дальнейшего, деморализующего ряды партии, влияния.

В первый период революции до октябрьских дней и после октября впервые начинается значительный приток в РКП крестьянской массы через солдат. Исключительная популярность лозунгов, которые выдвигает партия,—органическая ненависть к буржуазии и прямо поставленная цель добить ее, являются причиной того, что нас наводняет не пролетарские элементы. Затем через красн. армию, это просачивание крестьянских и полукрестьянских элементов в ряды нашей рабочей партии продолжается усиленно. К последующему после этого времени относится известный поворот в рядах чиновного и служилого элемента, от об'явленного ими явного и скрытого саботажа в сторону видимого сотрудничества с советской властью, что толкает в ряды Российской Коммунистической партии многие обывательские и мещанские элементы, которые не смотря на преграды, которые ставились при вступлении в партию, все же просачивались в ее ряды. Вполне естественно поэтому, что такой наплыв не прошел даром. Сильные элементы в партии закаляются, приобретают практический опыт в деле строительства во всех областях народно-хозяйственной жизни страны, слабые же развращаются и являются разлагающими элементами. В этом кроется суть того, что наш молодой и относительно малочисленный пролетариат, связанный еще с деревней и разбавленный к тому же, как было указано выше, за время войны, далеко не пролетарским потоком, вынужден считаться со всеми последствиями своего мелкобур-

жуазного окружения. Дальнейшее же развитие новой экономической политики еще несет с собой всевозможные неожиданности, которые чрезвычайно трудно предвидеть и соблазны НЭП'а будут и впредь влиять на слабейшую и неустойчивую часть партии.

Ни Всероссийская чистка, ни последующая работа Контр. Комиссии не произвели того очищения партии от чуждых примесей, которое делает ежедневно, последовательно НЭП, тут нужно напречь всю силу пропагандистской воспитательной работы и дать хотя бы минимум марксистской выучки и с другой стороны противопоставить личный пример в образе жизни лучшей и испытаннейшей части партийцев.

Тут могут сказать, что это общее место. Но другого ничего не скажешь. От НЭП'а мы не отказываемся и не откажемся, и деморализующее влияние его останется, которое и является источником причины большого поступления дел в Губ. Контр. Ком. и большого числа исключенных.

Отсюда следует, что с проявлениями многих отрицательных сторон НЭП и его влиянием приходится считаться как с длительными бытовыми явлениями и что вести с ними систематическую борьбу Контр. Комис. приходится лишь паллиативными мерами, на этот счет не должно быть недоразумений.

Бросается в глаза большая цифра дел, заслушанных и исключенных под рубрикой «Рабочие», заслушано—464, исключено безоговорочно—167 на срок—36. Это дает исключенных 203 человека; это немного более 40% всех исключенных за отчетный период. Но эти голые цифры не так страшны, когда прощупывается внутреннее содержание этих рабочих. Многие и многие из них это тот элемент, который бежал во время еще империалистической войны на фабрики и заводы, спасаясь от мобилизации. Тут и разоренный бывший торговец, и мелкий кустарь, и чиновник и все они потом вошли в союзы и получили звание рабочего, а потом они и засорили ряды нашей партии. Новая экономическая политика развязала им руки, и мы видим как значительный процент их проступков находится под рубрикой: нажива, спекуляция, торговля, чуждый элемент, уголовные преступления, нарушения партдисциплины, и можно смело сказать, что не меньше половины из указанной выше цифры, и несомненно больше относится к этим, так назыв. „рабочим".

Затем число исключенных под рубрикой „не указанные", обозначенное цифрой 152 безоговорочно и 16 на срок, также содержат много этого элемента.

По партийному стажу около 60% всех исключенных приходится на вступивших с 1919—по 1922 год и 20% на вступивших с октябрьской революции, 20% стаж не указан. Около 2% вступивших с февраля 1917 года и только три человека с подпольным стажем. Здесь необходимо заметить, что эта малая цифра исключенных с подпольным стажем много разнится от предыдущих отчетных периодов.

Здесь, конечно, сказалось с одной стороны сознание старой партийной гвардии, основного, стального хребта нашей партии, ему понятно, воздействие ее на рядовую массу партийцев, для которой образ жизни старой партийной гвардии является залогом крепости партии и с другой стороны подитоженный опыт и учет работы Контр. Ком. дают основание думать, что более строгая и решительная оценка поведения ответственной подпольной части партийцев, попадающих в Контр. Комис., помогла оздоровить болезненные наросты, на некоторой части старого партийного элемента. Это уменьшение проступков старых чл. партии особенно подчеркивается Губ. Контр. Ком. Конечно, может быть, некоторая доля сведений не попадает в Контр. Комиссию, но это не ее вина и она констатирует на основании имеющихся у нее материалов.

По характеристике дел разобранных Губ. Контр. Ком. на первом месте стоит нарушение партдисциплины. Всех дел 265, исключенных 113 чел. К этой категории относятся: дезертиры, не подчиняющиеся партийным назначениям, не платящие членских взносов, не посещающие партсобраний и не прошедшие и не желающие пройти перепись.

Одной из причин ослабления партдисциплины явилось то, что НЭП развил в некоторой части партийной среды стремление обрасти всякой недвижимостью, а также инвентарем. Приобретается всякая живность, как-то: коровы, свиньи, даже лошади и отсюда естественно развивается желание покоя, уюта, и мирного жития в настоящий тяжелый переходный момент, богатый всяческими неожиданностями и тревогами. Разу-

меется, это обрастание действует деморализующе на окружающую, очень часто живущую в кошмарных условиях, как партийную, так и беспартийную среду и обросшего всяческой живностью члена партии чрезвычайно трудно отрывать для всяких назначений.

Затем идет на втором месте по количеству разобранных дел и исключенных по ним под рубрикой «Пьянство». Заслушано 222 дела, исключено 90 чел. Здесь несомненно огромное влияние имеет легальная возможность распития всяческих напитков в кафе и ресторанах в городе и курение самогона в деревне. Усиление репрессий по отношению к пьянству необходимо, но радикальных мер немедленно тут не придумаешь. Напряженная непрерывная работа и борьба в ужасных условиях на фронтах и на хозяйственном фронте повело к ослаблению воли значительной части партийцев, особенно молодняка. Отсюда и некоторая слабость к сопротивлению. Здесь необходимо огромная сеть рабочих клубов, крестьянских домов, необходима широкая просветительная работа.

Преступления по должности и уголовные преступления составляют довольно видную цифру в общей работе Контр. Комис. за преступл. по должности исключ. 60 чел., по уголовным делам 65 чел. Это показывает, что мы до сих пор еще не освободились от пробравшегося в ряды нашей партии чисто уголовного элемента, и что здесь еще сказывается большой недостаток организационной выучки. Часто полная бесконтрольность, нередко вопиющее равнодушие к злоупотреблениям со стороны сотрудников того или иного учреждения, или организации, преступлениям, которые совершаются почти на глазах у них. Здесь борьба должна быть беспощадна. Партия, которая управляет государством, должна каленым железом выжечь эту язву на своем теле. Коммунист несет двойную ответственность и Контр. Ком. совершенно правильно делает, когда беспощадно выбрасывает из своих рядов эту сволочь, предает ее и народному суду, пусть и народный суд сугубо относится к уголовному элементу, имевшему случайно билет Российской Коммунистической Партии.

Необходимо констатировать, что число членов партии, совершивших религиозные обряды, несколько повысилось против предыдущего отчетного периода. Общее количество дел 44, из них исключенных 31. По отношению остальных 13 менее суровое наказание в силу того, что это было случайное присутствие на каком-либо обряде или же было применено к тов. посещавшему церковное богослужение и давшему клятву расстаться с этим.

Исполнение религиозных обрядов относится, главным образом, к товарищам, вступившим в партию с 1919 года.

В рубрике „Чуждый элемент“ общее количество дел—65 и исключенных 61.

Здесь фигурируют карьеристы, мещане, совершенно чуждые духу классовой борьбы и носящие мертвящую атмосферу в ряды партии, нытики или же люди пришедшие лишь для использования положения, которое дает господствующее положение Партии. Чуждый элемент пришел к нам, главным образом, в наши партийные недели и последующий период.

И, наконец, склоки, всех дел—76, исключенных по ним—22 человека.

Они, эти склоки, не носили абсолютно никакого идейного содержания, а были лишь результатом подсиживания друг друга, и главное их зло заключалось в том, что они разворачивали часто борьбу, которая захватывала весь тот или иной коллектив. Тут борьба была беспощадна и будет и впредь.

Весьма показательна цифра исключений, касающаяся рубрики „ответственные работники“. Всего 123 исключенных, что составит по отношению общего количества исключенных по всей работе Губ. Контр. Ком. 23%.

Из вышеуказанной цифры в 123 исключенных только 20% приходится на партийных и проф. работников и 80% приходится, главным образом, на советских и хозяйственных работников.

Это прежде всего указывает на большую возможность злоупотреблений в хозяйственных и Советских органах, в которых сосредоточены, главным образом, рессурсы страны, и здесь мы должны сказать, что если мы делаем некоторые отступления от своей прежней линии в нашей мелкобуржуазной стране и в области хозяйственной

идем на уступки частной инициативе, мало этого, но и поощряем ее, то в среде членов РКП мы таких уступок не допускаем, высокий оклад спеца нередко увлекает за собой и ответственного работника коммуниста, который иногда забывает то обстоятельство, что то, что позволено обывателю в широком смысле этого слова, недопустимо для чл. коммунистической партии и Контрольная Комиссия выносит суровые постановления и должна будет впредь поступать так,—по отношению т.т. берущих себе оклады сверх предельных устанавливаемых на каждый месяц Губкомом.

Не лишним будет здесь отметить, что партийный стаж указанных здесь ответственных товарищей, уличенных во всяческих проступках, указывает на их вступление в большинстве своем с 1919 года (исключ. с подпольным стажем только 3 чел. и с февраля по октябрь 1917—18 чел.).

Отсюда ясно, какую значительную долю работы несет на советской и хозяйственной работе партийный молодняк.

Теперь необходимо коснуться добровольно выходящих из партии.

За отчетный период вышедших добровольно было 175 человек, это больше 31 человека против прошлого отчетного периода.

По социальному положению выходящие добровольно распределяются так:

РАЙОН—УЕЗД.	Всего.	Социальное положение.				Партийный стаж.			
		Раб.	Крест.	Интел.	Неул.	11-17	17-19	19-22	Неук.
Центральный	68	24	23	9	12	5	17	37	9
Василеостровский	15	8	5	—	2	—	—	11	4
Московско-Нарвский	7	4	—	2	1	1	—	3	3
Петроградский район	5	2	3	—	—	1	3	1	—
Кронштадт	49	21	17	2	9	—	—	41	8
Петроградский уезд	11	3	3	3	2	—	2	7	2
Троцкий уезд	3	1	—	—	2	—	1	—	2
Вытегорский уезд	3	—	3	—	—	—	—	3	—
Н. Ладожский	6	—	—	—	6	—	—	—	6
Кингисепп.	2	1	—	—	1	—	—	2	—
Гдовский	2	1	—	—	1	—	—	—	2
Петергофский	1	—	—	—	1	—	—	—	1
Лужский уезд	1	1	—	—	—	—	1	—	—
Шлиссельбургский	1	1	—	—	—	—	—	1	—
Лод. Польск.	1	—	—	—	1	—	—	—	1
	175	67	54	16	38	7	24	106	36

Каковы основные мотивы уходящих? Это, прежде всего и главным образом, „несогласие с НЭП", но когда потолкуем с ними, в целях доказать необходимость новой политики, то сразу видно, что это лишь предлог, а проглядывает совершенно иное,—

Партийный стаж членов Петроградской организации Р. К. П.

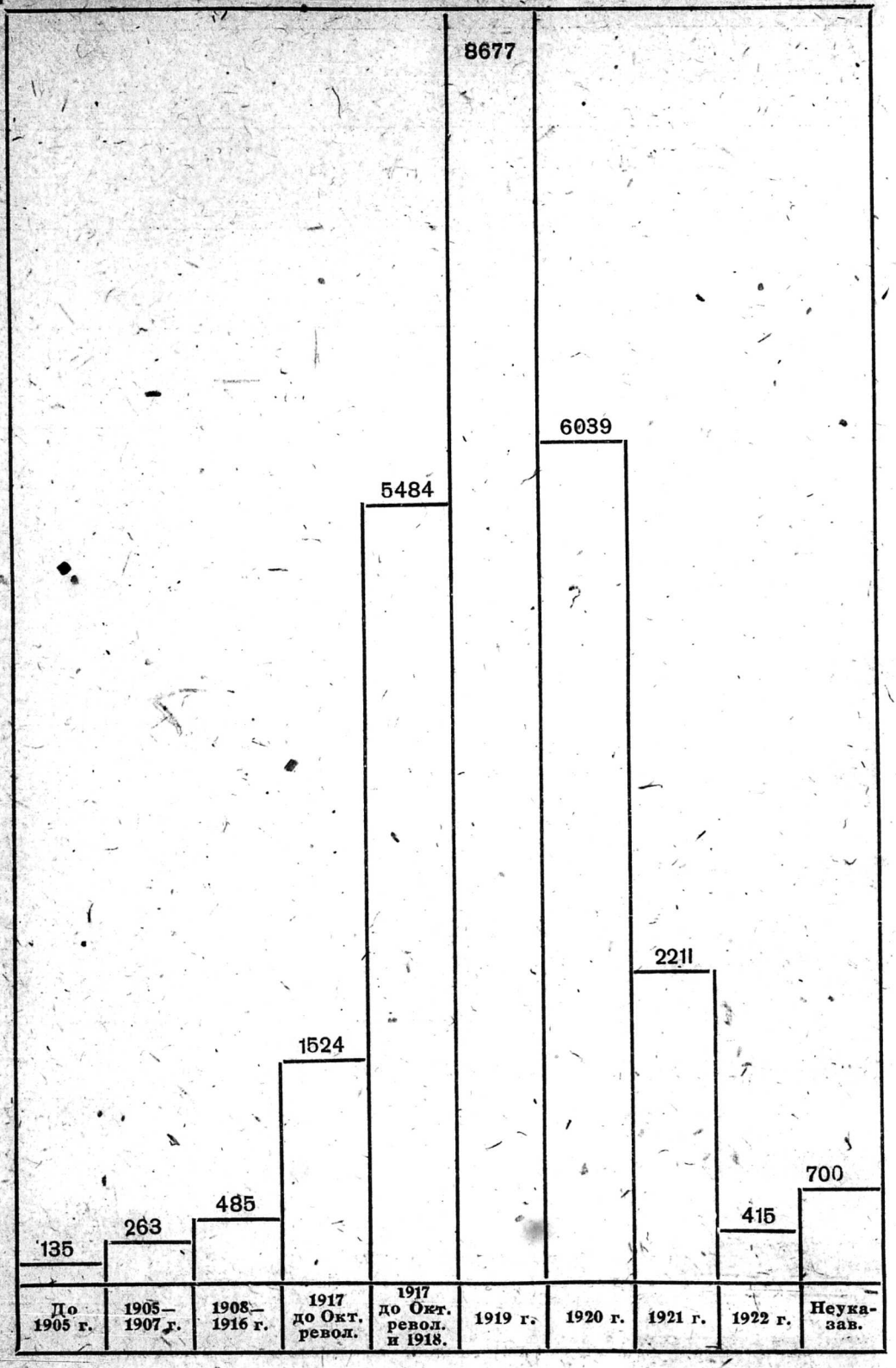

Образование членов Петроградской организации Р. К. П.

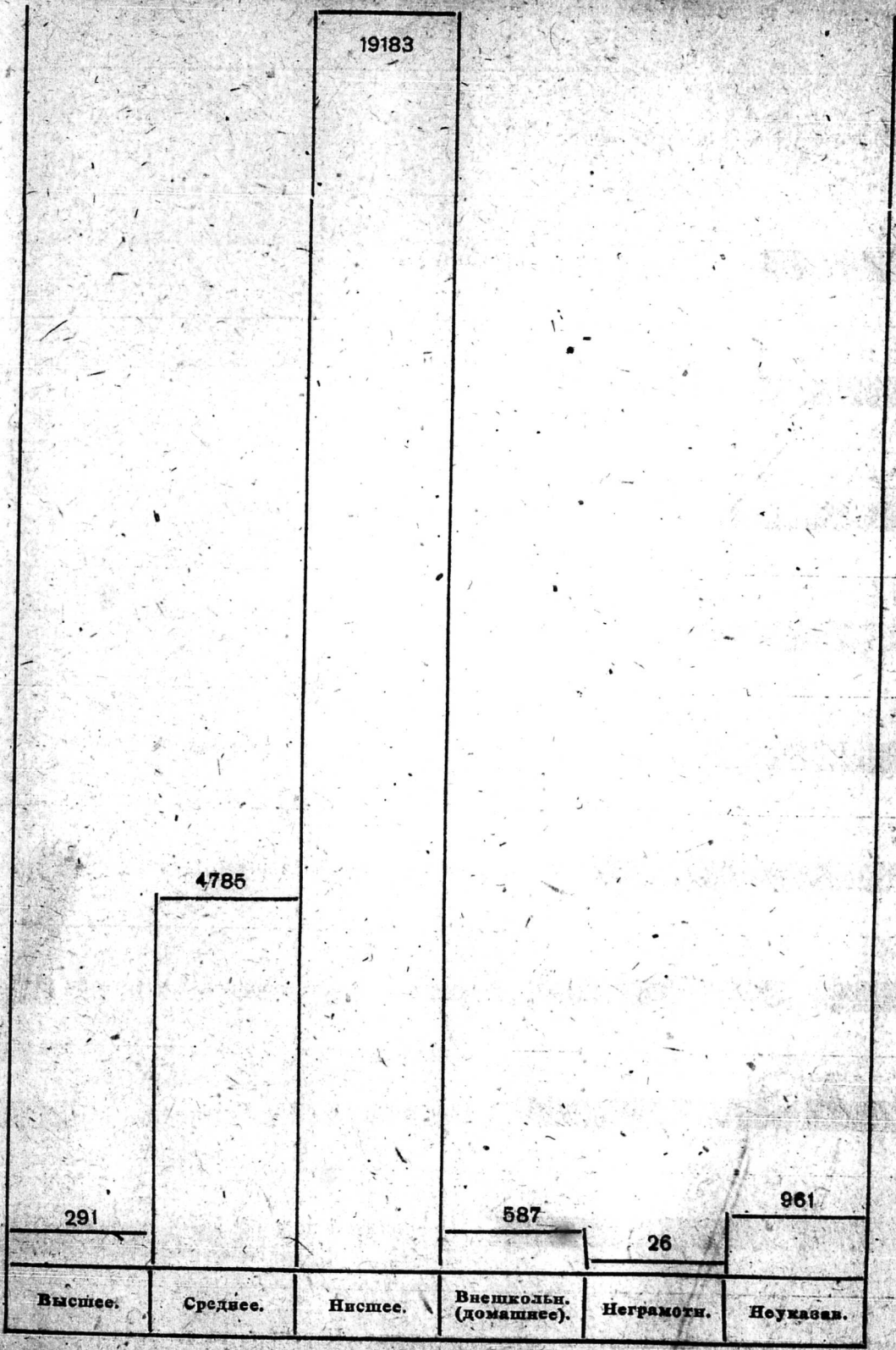

Партийный стаж профработников.

№ по порядку	Наименование союзов.	Всего профраб. в губ. отд.	В том числе коммунистов.	Из них вступило в партию: До 1905 г.	С 1905 по 1907 г.	С 1907 по 1911 г.	С 1911 по 1914 г.	С 1914 по 1917 г.	С 1917 по 1919 г.	С 1919 по 1921 г.	С 1921 по 1922 г.
1	Бумажников	8	4	—	1	—	—	—	3	—	—
2	Водников	18	12	—	—	—	—	—	2	9	1
3	Горнорабочих	9	7	—	—	—	2	—	—	4	1
4	Деревообделочников	10	7	—	—	—	1	—	2	3	1
5	Коммунальщиков	18	12	—	—	—	2	—	5	4	1
6	Кожевенников	9	5	—	2	—	—	—	2	1	—
7	Земли и Леса	13	8	—	1	—	—	—	3	4	—
8	Искусств	20	8	—	—	—	—	—	4	3	1
9	Лечебников	13	11	—	—	—	—	—	4	7	—
10	Металлистов	25	16	—	1	1	—	1	9	4	—
11	Нар. питания	11	6	—	—	—	—	—	3	3	—
12	Нар. связь	17	10	—	—	1	—	—	3	5	1
13	Печатники	14	8	—	—	—	—	1	4	3	—
14	Пищевкус	24	11	—	—	—	—	1	7	3	—
15	Совработники	19	12	—	—	—	—	1	7	4	—
16	Строителей	19	7	—	—	—	1	—	4	2	—
17	Текстильщиков	16	10	1	—	—	—	—	5	4	—
18	Транспортников	22	16	1	—	—	1	1	7	6	—
19	Химиков	20	12	—	—	—	—	—	9	3	—
20	Швейников	12	9	—	—	—	1	—	6	2	—
21	Просвещения	23	13	—	3	—	1	2	2	6	—
22	Учк. № 1 Ник. ж. д.	17	11	—	—	—	—	—	5	5	1
23	Учк. № 10 Зап. ж. д.	24	15	—	—	—	2	—	7	6	—
	Итого	381	230	2 0,85%	8 3,4	2 0,85	17 4,8	7 3,1	103 44,8	91 39,6	7 3,1
	Совет союзов	47	24	1 4,2%	1 4,2	2 8,3	1 4,2	5 20,7	7 29,2	7 29,2	—
	Всего	428	254	3	9	4	11	12	110	98	7

наибольшее сопротивление на ряду с размером зарплаты, являлись вопросы о пенях за несвоевременную выплату отпуска, выходное пособие, культпросветительное отчисление вопросы прозодежды, нейтрализующих веществ и т. п. Но и по этим вопросам обычно достигали соглашения с положительными результатами в пользу союзов.

Следующие данные иллюстрируют количество заключенных колл. договоров и охваченных ими рабочих.

	Общ. число закл. догов.	Число действ. на 31 декабря.		Охвачено:			
				Договорами.		Тар. соглаш.	
		Догов.	Согл.	Предпр. Учрежд.	Рабоч. Служ.	Предпр. Учрежд.	Рабоч. Служ.
Всего по 21-му с.	1.148	719	284	3.533	188.573	2.949	173.314

Важнейшим условием договоров является их заключение при участии рабочих. Заключение колл. договоров и тарифных соглашений—во всех союзах проводилось с участием представителей фабзавкомов, а часто даже на делегатских и общих собраниях.

V. Состояние промышленности.

Базой тарифной политики питерских союзов и Губпрофсовета, разумеется, являлось состояние питерской промышленности. Подходя к установлению того или другого минимума, той или другой ставки по колл. договорам и тарифн. соглашениям, союзы учитывали не только материальные рессурсы и возможности данного месяца, но и перспективы питерской промышленности в целом. Если в течение этого года зарплата увеличилась более чем вдвое, то это, конечно, в первую очередь следует об'яснить значительным под'емом питерской промышленности за этот год, а также тем благоприятным результатом, который оказал НЭП на существование нашей промышленности.

Отстаивая повышение зарплаты профсоюзы никоим образом не упускают и вопросы производительности труда. Рост производительности обгоняет рост зарплаты, так в сравнении с 1913 г. за первые 9-ть месяцев 1922 г. зарплата составляла в среднем 37%, а выпуск на одного рабочего 54%, за октябрь—декабрь зарплата 56%, производительность свыше 60%. Здесь необходимо отметить, что на одного производственного рабочего сейчас приходится больше не производственных, чем это было в довоенное время. Поэтому эта цифра фактически несколько выше.

Вопросы хозяйства особенно интересовали союзы. Небольшой отрыв между союзами и хозорганами, наметившийся при изменении задач союзов стал постепенно изживаться в процессе практической совместной работы. Заинтересованные в процветании и развитии народного хозяйства, видя в этом залог улучшения положения социалистической республики и рабочего класса. Профсоюзы, конечно, не могли противопоставить себя органом хозяйства. Предлагая ту или иную ставку, отстаивая тот или иной пункт договора, союзы тщательно обсуждали с хозорганами возможность их принятия с точки зрения рессурсов и интересов данного хозяйства. Лучшее доказательство правильности нашей тарифной политики и фактом учета нами возможностей является отсутствие сколько-нибудь серьезной задолженности зарплаты в промышленности, как это имело и имеет место по всей России.

Между союзами и хозорганами установились деловые сношения. Периодическая отчетность трестов заслушивается правлениями и конференциями союзов и на общих собраниях рабочих с большим интересом. Губпрофсовету союзы попрежнему за этот год принимали активное участие в плановых и регулирующих органах нашего хозяйства. Продолжая участвовать в формировании правлений хозорганов, союзы зорко следят за их деятельностью, отличая неумелых от достойных и способных, провести свой трест или предприятие через пороги и рифы НЭП'а с его водоворотом конференции финансовых и иных кризисов.

Таблица № 6.

Реальный месячный заработок фаб.-зав. рабочих (в довоен. рубл.).

	1913 г		1921 год.				1922 год.																					
			Июль-Окт.		Нояб.-Дек.		Янв.		Февр.		Март.		Апр		Май.		Июнь.		Июль.		Авг.		Сент.		Окт.		Нояб.		Дек.	
	Р.	К.	Р.	К.	Р.	К.	Р.	К.	Р.	К.	Р.	К.	Р.	К.	Р.	К.	Р.	К.	Р.	К.	Р.	К.	Р.	К.	Р.	К.	Р.	К.	Р.	К.
Металлисты	43	—	4	81	6	41	7	67	8	15	9	94	9	20	11	99	11	99	13	41	15	77	16	90	15	90	22	56	19	30
Деревообделочники	34	92	6	42	5	27	6	03	5	08	8	11	8	76	12	24	14	84	16	27	17	03	17	10	12	71	20	76	17	51
Текстильщики	22	50	3	84	6	76	6	08	5	91	8	05	8	69	8	38	15	16	10	66	14	67	14	81	13	38	15	09	13	96
Швейники	—	—	4	34	4	56	6	67	6	96	8	36	5	72	7	89	18	04	7	89	10	04	12	88	10	61	17	90	14	90
Кожевенники	32	33	4	03	3	99	10	65	9	37	8	79	5	35	8	42	1	51	16	66	16	63	20	61	14	—	20	87	18	49
Химики	28	83	4	72	4	47	8	24	8	24	13	90	10	98	13	61	17	50	18	11	22	65	25	14	14	92	21	02	20	31
Пищевики	—	—	10	88	15	75	15	43	11	84	12	73	8	78	14	74	15	09	16	28	18	48	18	55	12	10	17	74	17	95
Табачники	22	33	9	11	14	94	9	43	8	40	7	15	6	07	12	46	11	87	11	84	13	65	13	09	21	08	18	43	15	41
Бумажники	26	—	5	10	5	58	7	65	11	43	7	48	3	94	7	81	12	02	9	81	12	44	14	28	10	59	22	72	17	69
Печатники	34	58	8	30	5	21	11	10	7	98	9	43	11	75	18	75	12	57	14	30	15	39	16	48	13	75	22	58	20	92
В среднем по 10-ти союзам	32	—	6	06	7	96	8	56	8	02	9	97	8	95	12	12	13	84	13	67	16	20	17	84	15	04	20	53	18	16
В % отношении к заработку 1913 года	100		19		25		27		25		31		28		38		43		43		51		54		47		64		57	

Отчетный доклад Культотдела Губпрофсовета к 18-ой партийной конференции.

За весь отчетный период Культотдел Совета Союзов работал под идейным руководством агитпропотдела Губкома. Все вопросы идейного и принципиально организационного характера вносились заведывающим Культотделом предварительно на агитколлегии ПЕКА и только получив санкцию последнего, проводились в жизнь.

Культотдел в полном контакте с Губполитпросветом руководил культпросветработой как отдельных Союзов, так и культ-комиссий на фабриках и заводах.

За последние три месяца 1922 года в Петрограде существовал 91 рабочий клуб с 373 кружками, из них литературно-художественных—213, политграмоты—67, научных—42, по изучению прикладных наук—31, спортивных—19, по изучению профдвижения—11. Во всех Петроградских кружках активно работает больше 10.000 членов, не считая посещающих. Драматические кружки большею частью халтурят, почему в целях борьбы с нездоровым явлением Культотдел ПРОПО организовал у себя пролетарскую студию, целью и задачей которой является подготовка инструкторов для руководства кружками при клубах и обслуживания районов в качестве показательной студии. В студии работает 70 человек исключительно рабочих. В Петроградских клубах проводится большая лекционная работа. Так, например, за декабрь 1922 г. прочтено 229 лекций, из них научных—90, политических—25, литературных—26, производственных—39, санитарно-просветительных—47. Посетили эти лекции—16.162 чел. Некоторые клубы проводят экскурсии по музеям, фабрикам и заводам, и количество экскурсантов с каждым воскресным днем все больше и больше возрастает. Профтехническое образование к концу 1921 г. выразилось в 49 школах фабзавуча с числом учащихся 10.485 чел. В работе Петропрофобра Культотдел принимает самое деятельное участие и в настоящее время в Петрограде имеется профтехнических курсов 6, школ грамоты—76 с числом учащихся 1.648 чел, общеобразовательных курсов—20, с числом учащихся—4.000 чел. Пролетаризация высшей школы прошла в высшей степени удачно. Разверстка ВЦСПС на 1.095 мест была покрыта с избытком в 150% и все-таки не удовлетворила всех жаждущих высшего образования. Недостаток мест на рабочих факультетах заставил Культотдел в декабре прошлого года об'единенными силами и средствами всех питерских Профсоюзов под руководством Культотдела Губпрофсовета открыть вечерний рабфак, на котором в настоящее время занимается 150 чел. В январе месяце сего года открыт 2-й вечерний рабфак с количеством учащихся—90 чел. Оба эти рабфака имеют все права утренних рабфаков и содержатся исключительно на средства профсоюзов. Секция по продвижению при Зиновьевском университете дала выпуск в 60 чел. профработников, распределенных по всей Республике. В области издательской в 1922 году Культотделом Совета Союзов выпущены в свет №№ 3, 4 и 5 „Архив истории труда в России“ с тиражем в 15.000 экз. и „Очерки русской промышленности“ профессора Кулишера в тираже 3.000 экз. При непосредственном участии Культотдела Губпрофсовета в октябре месяце прошлого года начал выходить ежемесячный журнал „Вестник Профсоюзов“—орган Губпрофсовета и Северо-Западного Областного Бюро ВЦСПС. В начале марта выходит 5-й номер этого журнала. В области театральной работы Культотдел ПГСПС заключил договоры с 14 ю театральными предприятиями о предоставлении членам союзов спектаклей со скидкою 60—70% с номинальной стоимости билетов. За сентябрь месяц Совет Союзов получил 17 спектаклей с 21.644 билета, в октябре—$39^1/_2$ спектаклей с 51.574 билета, в ноябре—$55^1/_2$ спектаклей с 64.541 билетов, в декабре 66 спектаклей с 78.483 билета, в январе 81 спектакль с 82.303 билета. За весь 1922 год распространено среди рабочих 800.000 билетов. Для художественного воспитания масс при Культотделе создана концертная труппа артистов из лучших сил Академических театров, которая перебрасывается на фабрики и заводы и в дома Отдыха. В сентябре месяце этой труппой дано 13 концертов, в октябре—11 концертов, в ноябре—20 концертов, в декабре—28 концертов. Труппа выезжала в гор. Псков, где дала 4 концерта для Псковского Губпрофсовета.

При Культотделе ПГСПС организованы курсы иностранных языков (немецкий, французский, английский) с 70-ю чел. учащихся и 6-ти месячные курсы стенографии с 10 чел. учащихся. Обучение на этих курсах бесплатное. В области организационных взаимоотношений с Гос. органами просвещения существует полная согласованность в работе. Районы охватываются инструкторатом Культотдела Губпрофсовета. Связь с Культотделами союзов поддерживается еженедельными пленумами заведывающих Культотделами этих союзов. Отсутствие средств несколько тормозит и ослабляет работу, но в настоящее время кампания по прикреплению культ-учреждений к предприятиям и процентному отчислению на культработу дает заметные результаты и позволяет надеяться на материальное укрепление культработы. С кооперацией известная договоренность об отчислении на культработу уже существует и первые средства начали уже поступать в Губернскую фондовую Комиссию.

Заведывающий Культотделом Совета Союзов.

Сводка культработы по гор. Петрограду.

I.

Дома просвещения—18.
Рабочие клубы—91.

Из них:

Союз Металлистов	31
„ Текстильщиков	7
„ Деревообделочников	6
„ Коммуналов	5
„ Печатников	5
„ Транспортников	5
„ Пищевкус	6
„ Химиков	5
„ Цектран	4
Проч. союзам	29
Итого:	103

Кружков—371.

Из них:

Художественных	213
Научных	43
Политических	57
Прикладн. Зн.	31
Спортивных	19
Проф. движения	9

Активных членов кружков—10.093 чел.

II.

Лекций прочитано на предпр. в декабре 1922 г.—229.

Из них:

Научные	90
Политические	25
Литературные	28
Производств.	39
Санит.-просвет.	47
Итого	229

Количество слушателей—16.162 чел.

Итоги приема членов Профсоюзов в Вуз'ы и Втуз'ы г. Петрограда.

№№ по пор.	С О Ю З	Колич. командир. по 1/IX 22 г.	Разверстка.
1	Земли и леса	100	51
2	Лечебников	205	108
3	Горнорабочих	59	25
4	Деревообделочников	43	25
5	Коммуналов	42	40
6	Металлистов	178	88
7	Кожевников	40	31
8	Нар. питания	27	27
9	Сорабис	163	33
10	Пищевкус	51	61
11	Нар. Связь	40	21
12	Бумажников	6	7
13	Просвещения	394	67
14	Полигр. производства	58	22
15	Совработников	260	89
16	Строителей	143	88
17	Текстильщиков	51	83
18	Транспортн. рабочих	64	55
19	Швейников	30	20
20	Химиков	78	75
21	Цектран	215	138
	ИТОГО	2.254	1.095

I-й Государственный университет	602	
Педагогические Вуз'ы	224	
Медицинские Вуз'ы	310	
Технические Вуз'ы	678	по 1-е ноября 1922 г.
Сельско-Хозяйственные Вуз'ы	197	
Художественные Вуз'ы	300	
Прочие Вуз'ы	157	
	2.541	чел.

За сентябрь командировано . . . . . 287 чел.

Отчеты Райукомов.

Центральный городской район.

Общее состояние организации.

Прежде чем коснуться состояния партийной организации Центрального городского района, необходимо остановиться на общем состоянии Района и общей его характеристике. При сильно разнородном составе населения преобладают как раз те элементы, которые всего труднее поддаются нашему влиянию,—так, например, из 273.000 чел. 72.000 падает на лиц свободных профессий и 18.000 на торговцев. Затем идут советские служащие, воинские части и рабочие (по происхождению), которых насчитывается 54.168 чел. Основной кадр, на который, главным образом, влияет партийная организация, это—предприятия, советские учреждения, военные части и ВУЗЫ, органы революционной охраны и учебные заведения.

На настроении этой беспартийной массы, на влиянии партии на них необходимо остановиться прежде всего. Оценка настроения и нашего влияния в условиях нэпа, который наиболее выразителен именно в этом районе, даст возможность вообще ориентироваться и делать выводы для нашей дальнейшей работы в будущем.

Вопрос диктатуры партии вообще и, в частности, у нас в районах, не может оспариваться даже и злейшими нашими врагами. Но у нас в районе, где преобладают нэповские группы населения, где громадное количество служилого элемента, с примиренческим настроением, а подчас и с затаенной враждой к советской власти,—здесь вопрос диктатуры рабочего класса и партии становится решающим. Безличное и пассивное большинство людей, населяющих район, предполагается нашими врагами, что оно способно давить своей количественной силой на нашу партийную организацию, но это не так. Правда, у нас в районе значение диктатуры партии имеет, пожалуй, большее значение и требует большей бдительности за политическим настроением широких беспартийных масс, требует большего влияния „активного меньшинства", т. е. партийной организации на эти массы.

Остановимся на настроениях рабочих и красноармейцев, какими они были шесть месяцев тому назад и какими они являются в настоящее время, и какими их можно предвидеть на ближайшее будущее. Шесть месяцев тому назад недовольство среди рабочих и красноармейцев было несомненно большее и об'яснялось рядом причин, а главным образом, тяжелым материальным положением, в частности, невыплатой в срок заработной платы. Заработная плата рабочих в предприятиях за эти месяцы несомненно увеличилась и стало меньше перебоев в выплате заработка. В воинских частях за это же время было обращено большое внимание на улучшение довольствия красноармейцев, устранены демобилизационные настроения (демобилизация 1900 года), улучшен быт красноармейцев помощью шефов и государственной власти. Все это положительно сказалось на настроении рабочих и красноармейцев и за последние месяцы мы наблюдаем крутой поворот в сторону укрепления дисциплины, усиления производительности труда, усиления интереса к политической жизни страны. То же самое можно, хотя в меньших размерах, сказать и о советских служащих, где враждебное настроение к нам сменяется просто пассивным или даже сочувственным. Примиренческие настроения в отношении советской власти здесь все больше преобладают и советские служащие также больше начинают проявлять интереса к политической жизни госу-

дарства, что сказалось хотя бы на подписке на наши газеты, на посещениях митингов и собраний, на активности при выборах в Петроградский совет, кооперативы и проч.

Нельзя не отметить, что в изменении настроения служащих также сказалось некоторое улучшение их материального положения. Так, по учреждениям отдела народного образования, в августе задолженность служащим определялась 73 днями, теперь же этой задолженности почти нет. Также изменилось в положительную сторону настроение и в высших учебных заведениях. На последней губернской партийной конференции даже был поставлен вопрос о ВУЗАХ. Было обращено внимание партийных организаций на большее влияние на наше студенчество. С тех пор мы видим явное изменение в настроении не только студенчества, но и профессуры. Выборы в Петроградский совет и в органы школьного самоуправления показали, что студенчество резко повернуло в сторону советской власти и больше стало оказывать поддержки коммунистической партии, выдвигая наших кандидатов при выборах. Если в первый период по отдельным учебным заведениям и наблюдались враждебные нам явления, как например в институте внешкольного образования, где основное студенчество педагогического факультета, при поддержке белой профессуры, боролось против ректора, потому что он коммунист и где вообще выявлялись антикоммунистические настроения, если в институте инженеров путей сообщения основное студенчество было резко оппозиционно не только к рабфаковцам, но и к советской власти и если в ряде других учебных заведений наблюдалось что-либо подобное, то теперь этого почти ничего нет и лояльность, и поддержка советской власти обеспечена.

Перейдем теперь к состоянию партийной организации. Всего членов партии по 195 коллективам насчитывается 8800 и кандидатов 750, и, следовательно, всего с кандидатами 9550 чел. Из этого числа только 7,7% рабочих, работающих в производстве, тогда как вообще рабочих по своему социальному происхождению насчитывается 53,6%. Последняя цифра говорит за то, что в наших советских учреждениях есть достаточное количество работников, вышедших из пролетарской среды и способных внести пролетарский дух в наши еще не совсем вычищенные советские учреждения.

Касаясь общего состояния партийной организации, мы также должны отметить общее повышение активности рядовых членов партии, большее укрепление дисциплины в проведении общей линии партии. В характеристике всей массы коммунистов нашего района, необходимо отметить, что у нас как раз есть большой слой коммунистов (хозяйственников, администраторов, работников в судебных, милицейских и др. органах), которые больше чем другие соприкасаются со всеми отрицательными сторонами новой экономической политики. Этот новый слой коммунистов, в большинстве своем с молодым партийным стажем, требует от организации большего влияния и большего подтягивания их к партийной работе, наряду со всеми другими членами партии. Следуя формуле: „Бытие определяет сознание", мы должны сказать, что как раз здесь коммунисты больше всего способны отрываться от партийной организации, делать ошибки и уклоны, а подчас даже и партийные преступления. На эту сторону необходимо будет обратить исключительное внимание и здесь диктатуру партии проявить больше, чем это делалось до сих пор.

Если и можно сказать, что в общем и целом за это время, как у нас в районе, так и вообще в Петроградской организации, партийная работа улучшилась и организационно больше закрепилась, то необходимо коснуться и отрицательных сторон, которые особенно выявились при проверке коллективов. В общем и целом, если активность членов партии и возросла, то она все же требует желать большего. По многим коллективам, и в особенности рабочим, эта активность слишком низка, как внутри своей организации, так и среди беспартийных. Коммунисты не выступают на собраниях коллектива, формально относятся к своим обязанностям, на беспартийных собраниях мало выступают и вообще недостаточно понимают своей роли в среде беспартийной массы. Также низко стоит по коллективам идейновоспитательная работа и вообще низок культурный уровень рядовых членов партии и требует в этом отношении колоссальной работы, не только со стороны районной партийной организации, но и со стороны самих членов, путем более энергичной посещаемости партийных школ и марксистских кружков. Правда, у нас в этом отношении дело обстоит не совсем плохо,—из всей

массы членов партии 30,7% посещают, а не только числятся, партийные школы и марксистские кружки.

Здесь же необходимо указать на крайне тяжелое, даже болезненное состояние наших лекторских сил: из 60 лекторов только 10 с подпольным партийным стажем, из 60 лекторов только 5 рабочих, остальные интеллигенты, служащие и крестьяне. Такой состав лекторов заставляет нас забить тревогу вокруг подбора лекторских сил, которые бы обладали марксистскими знаниями, подкрепленными классовой психологией и подпольной закалкой каждого товарища лектора, а этого нет. Но к этому нужно во что бы то ни стало стремиться.

Хороший учитель и хороший организатор,—вот два основных условия в работе коллектива. А нужно заметить, что и в отношении подбора организаторов также дело обстоит не совсем хорошо. Ниже подробно говорится о составе наших организаторов коллективов, здесь же можно лишь отметить, что организаторы не всегда бывают на месте и многие из них не понимают своих основных задач, не понимают, что они являются политическими руководителями не только внутри коллектива, но и среди беспартийной массы. Организатор должен быть вожаком, итти впереди, выявлять вдесятеро большую активность, чем рядовые члены. Этому во многом мешает то обстоятельство, что наши организаторы, за исключением рабочих коллективов, не освобождены от своей основной работы, что они в своей деятельности разменываются, не сосредоточиваются на одной партийной работе. То же обстоятельство мешает и партийной районной организации делать перемещения организаторов из одного коллектива в другой в тех случаях, когда в этом есть прямая необходимость. Низкий состав организаторов в известной мере ослабляется тем, что ко многим коллективам, главным образом, к рабочим прикреплены ответственные партийные товарищи. Опыт создания института прикрепленных показал, что они при внимательном отношении к своим обязанностям способны дать многое в работе коллективов и помочь, как организаторам, так и всей партийной массе.

Усилилась за это время также и работа среди женщин: среди них наблюдается больше активности, больше интереса к политической жизни. Институт делегаток очень многим помогает в нашем влиянии на беспартийные массы женщин и при помощи их дает нам возможность охватить эту массу женщин-работниц. Необходимо лишь заметить, что делегатки не всегда бывают активны на предприятиях, так же как и многие наши организаторы, не чувствуют себя вожаками, руководителями женщин у себя в отделении или цеху. Отсюда выдвигается задача развить самодеятельность делегаток, позаботиться о подборе хороших организаторов-женщин и вообще включить работу среди женщин в план работы коллективов. В этой области у нас, наконец, есть непочатый край работы—это работа над вовлечением в политическую жизнь домовых хозяек, которых в нашем районе громадное количество.

За этот отчетный период нужно отметить отсутствие всяких болезненных внутрипартийных явлений, какие имели место в прошлом. Отсутствие группировок, крепкая дисциплина, правильное понимание общей линии партии, хорошая связь с районной партийной организацией,—вот что можно сказать про нашу организацию за это время. Но на ряду с этой положительной стороной есть кое-что и отрицательное,—это случай склочности по отдельным коллективам и, по преимуществу, в коллективах учебных заведений и учрежденских. Но не было случая, когда бы та или иная склока вытекала из принципиальных разногласий внутри коллектива, все они больше вытекали из личных отношений работников внутри коллектива, из отношений коллектива к администрации и проч.

Необходимо отметить, что вопрос взаимоотношений коллективов с хозяйственными и административными органами нашел разрешение в принятой собранием организаторов резолюции, где коллективам рекомендуется проявить больше такта в своих взаимоотношениях с этими органами. В дальнейшей партийной организации придется не только исправлять неправильные шаги наших коллективов в этом отношении, но также и подобные шаги наших хозяйственных и административных органов, которые подчас, отрываясь от партийной организации, пагубно относятся к партийным местным организациям и тем самым сами создают недоразумения.

Руководство советской и кооперативной работой, а также и профессиональными организациями в пределах района выразилось в тесной связи всех этих организаций с районным комитетом и в направлении со стороны последнего их работы. Данные, которые приводятся ниже о перевыборах месткомов, о выборах на кооперативную конференцию, в жилищные товарищества и в совет, указывают на то, что партия имеет влияние во всех этих органах.

Отмечая работу самого районного комитета, нужно отметить, что за весь этот отчетный период наблюдалась исключительная спайка всех работников райкома, что дало возможность с хорошей стороны влиять на коллективы и укреплять организации, как на местах, так и самый аппарат районного комитета. Здесь, как и везде, не без недостатков. При почти 10.000 членов партийных организаций аппарат районного комитета требует хорошо подобранных работников и большого количества их и в особенности инструкторов, которых на весь район насчитывается только три человека, тогда как их, по меньшей мере, нужно 15.

Вот те общие замечания, которые можно сделать для характеристики общего состояния партийной организации Центрального городского района. Ниже мы останавливаемся уже подробно, приводя цифры и факты, на работе организации, агитации, пропаганды, на работе среди женщин, на административном аппарате райкома, на деятельности контрольной комиссии и кассы взаимопомощи, а также и на работе районного комитета Р. К. С. М.

Организационная работа.

Состав организации.

Всего на февраль имеется 195 коллективов, с общим числом членов партии—8.800 кандидатов—750. Всего 9.550 членов организации.

Очень незначительное количество из указанного падает на рабочие коллективы которых всего вместе с транспортными рабочими, нарсвязью и коммунальными предприятиями—33. В это число входят 19 коллективов фабрично-заводских предприятий. Всего в 33 коллективах числится 678 члена партии и 51 кандидат, что составляет 7,7% всей организации.

Число коллективов по району распределяется следующим образом:

Группы коллективов.	Число к-в.	Число член. Р. К. П.	Число кандид.	Всего.	%% отн.
Рабочие	33	678	51	729	7,7%
Гражданские учреждения	58	2281	104	2385	25%
Воинские	60	3121	368	3430	35,9%
Г. П. У. и милиция	14	926	52	978	10,5%
Водный транспорт	13	102	17	119	1,4%
Учебные [1])	17	1691	153	1844	19,5%

Члены партии.

По социальному положению Районной организации делятся:

Социальное положение.	Количество членов Р. К. П.	%% отношение.
Рабочие	4719	53,6%
Крестьяне	2192	24,9%
Интеллиг.	562	6,4%
Служащие	1176	13,3%
Прочие	150	1,8%

[1]) В число учебных коллективов входит университет им. т. Зиновьева, насчитывающий 1035 членов Р. К. П. и кандидатов.

Однако нужно отметить, что число рабочих, занятых в производственных предприятиях, составляет только 15% общего количества рабочих, а число рабочих, занятых у станка—лишь 1,15% всего состава рабочих Районной организации.

До 1905 г.	1905—1907 гг	1908—1916 гг.	До окт. 1917 г.	1917—1918 гг.	1919 г.	1920 г.	1921 г.	1922 г.	Без указ.
50	99	230	6,1%	19,2%	32,6%	25,8%	8,3%	1,8%	2%
Всего . . . 379, т.-е. 4,4%		530	1690	2857	2271	713	166	183	

Выходцев из других партий всего 232, что составляет 2,4%, левых эсеров 37, эсеров 53, меньшевиков 51, анархистов—11, прочих—80.

Ко времени слияния районов в Центральном Городском районе было 163 коллектива с общим количеством членов партии 7 598 и кандидатов 596. В настоящее время количество коллективов увеличилось на 32, число членов партии—на 1.300 чел., число кандидатов—на 150.

Организационное строительство.

Никаких промежуточных партийных инстанций между Райкомом и коллективами не имеется, что обеспечивает единое руководство организации со стороны Райкома и непосредственную связь Райкома с коллективами. В виду невозможности созыва общерайонных собраний, для обсуждения политических вопросов и вопросов обще-партийного значения созываются групповые собрания коллективов, территориально близко расположенных.

Собрания проводятся под непосредственным руководством Райкома, как в смысле докладчиков, так и руководителей собраний.

Все коллективы (за исключением коллектива университета им. т. Зиновьева) разбиты на 6 групп.

Посещаемость групповых собраний колеблется между 40 и 60%, причем значительное повышение посещаемости наблюдается на последних групповых собраниях—в феврале, что об'ясняется введением контрольных карточек для учета партработы и введением постоянных секретарей групповых собраний, следящих за учетом посещаемости.

Групповые собрания за истекший период показали, что они вполне себя оправдывают и должны созываться регулярно 1 раз в месяц.

Структура коллективов. Никаких об'единений рабочих коллективов (фабрично-заводских и других производственных предприятий), равно как и милицейских, коллективов ВУЗ'ов, строевых и учебных воинских не существует: как бы ни был незначителен коллектив указанных групп, он остается самостоятельным, а для усиления его количественно и качественно прикрепляются работники.

Об'единенные коллективы имеются лишь в учреждениях, при чем об'единение проводится исключительно по территориальному принципу. Большинство таких об'единений представляет собой об'единение коммунистов, работающих в разных учреждениях, находящихся в одном помещении. При подобного рода об'единениях никаких промежуточных инстанций, в виде ячеек отдельных учреждений, не имеется. Опыт безусловно доказал, что такие об'единения не только целесообразны, но и необходимы, во избежание распыления партийных сил и партработы. Необходимо только ввести институт уполномоченных от Бюро коллектива в отдельных учреждениях, об'единяемых коллективом для большей связи и организованности проведения решений Бюро коллектива всеми членами коллектива. То же относится и к фабрично-заводским предприятиям по отношению к отдельным цехам и мастерским, где при проверке коллективов этот институт цеховых уполномоченных вводится.

в виду перегруженности работой по учреждениям и частыми выездами по командировкам, а часть в виду несоответствия для руководства партработой.

Кроме прикрепленных Губкомом, Райкомом прикреплены 62 товарища, из них в данное время выбыло 10, всего остается 75.

Прикрепление проводилось главным образом в рабочих коллективах, в ВУЗ'ах, а в отдельных случаях в воинских и флотских частях.

Работу прикрепленных, в виду краткости времени, не удалось проверять ранее проверки кол-вов. Список прикрепленных на основе общей проверки должен быть пересмотрен, в частности, необходимо пересмотреть вопрос о прикреплении по партийной линии от фракции соответствующих профсоюзов, в виду обнаруженного стремления в этих случаях влиять на кол-вы по партийной линии со стороны фракции Профсоюзов, а в некоторых случаях несоответствия т.т. по руководству партийной работой.

Для инструктирования прикрепленных состоялось 1 собрание сейчас же после пересмотра списка прикрепленных. Больше собраний не состоялось, в виду начатой проверки коллективов.

в) Проверка коллективов. Принимая во внимание слабость инструкторского аппарата и предстоявшие перевыборы бюро коллективов, районом была намечена проверка коллективов. Проверка началась в начале января.

Уполномоченных по проверке было назначено 20 человек. Было созвано собрание уполномоченных по проверке для инструктирования и намечения плана проверки и методов работы. Вторично было собрание уполномоченных для обмена первоначальным опытом проверки. План проверки был признан правильным и был принят с некоторыми добавлениями. В составе уполномоченных были члены Бюро Райкома и более активные старые работники района.

Сначала были проверены фабрично-заводские коллективы и другие производственные коллективы, затем было приступлено к проверке советских коллективов. Проверка рабочих коллективов производилась по инструкции Центрального Комитета и Петроградского Комитета Партии; для проверки советских коллективов была выработана специальная анкета.

Всего закончено проверкой—т.-е. заслушаны доклады на Бюро Райкома 45 коллективов.

Письменных докладов поступило 20.

Приступлено к проведению постановлений Бюро Райкома в жизнь.

Руководство перевыборами Бюро кол-вов и подбор организаторов кол-вов.

Одним из важных моментов руководства является участие как в подготовке, так и в самих перевыборах, Бюро кол-ва и организатора. Для этого срок перевыборов Бюро и организатора назначается Райкомом, и при перевыборах Бюро представитель Райкома принимает участие не только на общем собрании кол-ва, на котором Бюро переизбирается, но и на заседаниях Бюро, когда предварительно намечается состав Бюро.

Перевыборы Бюро приурочиваются к проводимой проверке кол-вов, а потому во многих кол-вах срок полномочий Бюро кол-вов продлен.

Приняты меры к подбору организаторов кол-вов слабых, не подходящих как по партстажу, так и по партийной выдержанности и политической подготовке для руководства кол-вом. До проверки организаторы кол-вов (Водопровод, Губоткомхоз, Центральная ф-ка одежды и другие) замещались в отдельных случаях, но, главным образом, замена организаторов более квалифицированными проводится во время проверки кол-вов, так из 33 кол-вов, по которым вынесены постановления Бюро Р. К., 15 оргоров заменено, в виду несоответствия (Невская ниточная, Шорно-футлярная, ф-ка Домбаля, Севзапвод и другие).

Состав организаторов.

По партстажу:

Группа кол-ва:	Подпольники.	С 17—19 г.	С 20—21 г.	1921 г.	Всего.
Рабочие	1	29	3	—	33
Советских	7	39	11	1	58
Воинских	3	27	11	1	42
Военно-Морские . .	1	16	1	—	18
Учебные	2	12	2	1	17
ГПУ и Милиция . .	2	12	—	—	14
Водн. Транспорт . .	1	10	1	1	13
Итого	17	145	29	4	195

Распределение работников.

В связи с демобилизацией, ликвидацией отдельных учреждений и сокращением штата, особенно в Центральном Районе, распределение связывается с явлением, ставшим уже нормальным, безработицей среди коммунистов. Всего через распределительную часть отдела Райкома проходит в месяц 400—500 чел. За период с Сентября по Январь включительно, подвергалось переброскам—2211 чел., из них: 2075 членов партии, 124 кандидата, 4 испытуемых и 8 членов РКСМ. На 1-е февраля осталось безработных 75 т. т, всего прошло через распределительную часть 2286.

Направлено на работу:		Количество безработных.	
В сентябре	505	На 1 октября	60
„ октябре	505	„ 1 ноября	73
„ ноябре	379	„ 1 декабря	104
„ декабре	424	„ 1 января	142
„ январе	398	„ 1 февраля	75
Итого: . .	2211		

Если первые три месяца сентябрь, октябрь и ноябрь больше всего прибывал в распоряжение Райкома от Губкома, то в декабре месяце наибольший приток безработных замечается из Советских учреждений (на 566 прибывших в декабре 239 прибыло из Совучреждений), одновременно сильно пало поступление заявок на партработников.

Безработица стала угрожающей и пришлось принять решительные шаги к прекращению ее. Постановлением Бюро и Пленумом Райкома было принято решение о том что ни один член партии без предварительного согласования с Райкомом и санкции его не может быть откомандирован в распоряжение Райкома, как по сокращению штатов, так и по собственному желанию и т. п. причинам. Это значительно повлияло на сокращение безработицы в следующие месяцы; в январе состояло на учете безработных 173 в число их входит 142 оставшихся с декабря месяца, из них из Советских учреждений прибыло 155.

Приняты также меры к урегулированию заявок на партработников, ввиду частых пред'явлений заявок персонально на определенных т. т. не только на ответственные должности, но и на самую рядовую работу. В заключение необходимо отметить болезненное явление среди безработных—так называемое комчванство—нежелание итти ни на какую другую работу кроме административно-хозяйственной, хотя никакого опыта в этой работе т т. не имеет. На целый ряд очень важных с общепартийной точки зрения работ, где нужно безусловно усиление коммунистического влияния, как-то: в Милиции, Пожарные части, Охрану и т. д. весьма трудно добровольно направить т. и приходится в отдельных случаях мобилизовать т. т.

По заданиям Губкома за истекший период проводились мобилизации: для усиления партийной и советской работы в уездах—4 работника уездного масштаба в октябре месяце, на каручасток—9 т. т. в декабре месяце, для усиления работы Жен-отдела—3, для временной работы в распоряжение Губфинотдела в декабре месяце для составления списка по обще-гражданскому налогу—66 (из них привлечено было безработных 40, учащихся—26), 2-я для проверки патентов—95 чел. Для работы по переучету безработных—10 т. т.

Учет.

Работа по учету после сентябрьской конференции началась с приведения в надлежащий вид всех дел, поступивших после слияния районов.

Движение членов партии в районе определяется следующими цифрами.

ВЫБЫЛО.	Мужчин.	Женщин.		ПРИБЫЛО.	Мужчин.	Женщин
Совсем из района . .	1512	117	1629	В район . . .	1721	226
Выбыло в отпуск . .	33	8	41	Временно . . .	128	12
„ „ командир.	23	1	24	Кандидатов . .	462	48
„ кандидат.	135	10	145			
Выбыло всего:			**1839**	Прибыло всего: . .		**2597**

К моменту отчета налажен персональный учет членов партии. Так как часть личных дел пропала при передаче, то пришлось заняться проверкой всех коллективов путем вызова секретарей коллективов с делопроизводством по учету членов партии. Всего уже проверено 103 коллектива, в число которых входят и наиболее крупные.

Учет ответственных работников ведется отдельно от учета рядовых членов партии. Всего взято на учет прикрепленных к группам масштаба областного, губернского, районного и уездного—193 ответственных работника, уже аттестованных и прикрепленных к группам и подгруппам по схеме Центрального Комитета партии.

Сводка о составе ответственных работников областного и губернского масштаба.

1. Партийный стаж.

до 1905 г.	19
906—914 г.	19
15— 17 „	9
17— 22 „	47
не выяснен	1
	95

2. Социальное положение.

Рабочих	52
Крестьян	3
Интеллигентов	24
Служащих	15
Не выяснен	1
	95

Уездного и районного масштаба.

1. Партийный стаж.

до 1905 г.	4
906—914 г.	5
914—917 „ . . .	21
917—922 „ . . .	59
не выяснено	9
	98

2. Социальное положение.

Рабочих	53
Крестьян	9
Служащих	19
Интеллигентов . . .	16
Не выяснен	1
	98

Следует отметить, что аттестованных партработников имеется 10 губернского масштаба и 12 уезд-рай-масштаба.

Произведен учет товарищей, подлежащих аттестации. Для ускорения аттестации райкомом создано 5 аттестационных комиссий: 1 партийная, 1 профессиональная и 3 административно-хозяйственных, в виду большого количества работников этой квалификации. Всего районными аттестационными комиссиями аттестовано 181 чел., из них 35 рекомендуется работниками губернского масштаба, 73 уездного масштаба и 63 не прикреплены ни к каким группам и 10 подлежат аттестации другими комиссиями.

Партийной Комиссией аттестованы также организаторы коллективов, хотя они по своему практическому стажу не подлежат аттестации. Из числа аттестованных 3 организатора признаны слабыми и уже заменены. Подлежат аттестации еще до 300 товарищей.

Налажен учет вновь принимаемых в партию.

По 1-й категории с сентября по 15 февраля принято 247 кандидатами, в члены из кандидатов по той же категории переведено 139; по другим категориям дела переданы в Губком для санкции.

Со старыми партбилетами насчитывается 354 чл. партии, регистрация не имеющих новых партбилетов еще продолжается.

Информация.

На работу по информации влияет правильное представление информационных сводок, отчетности и протоколов коллективами. Таковые далеко не всеми коллективами представляются во время и в надлежащем виде, почему работа сильно тормозилась и не давала соответствующих результатов.

Сводка поступления и обработки материала.

Получено протоколов:

за сентябрь	434	обработано 94
„ октябрь	493	„ 85
„ ноябрь	559	„ 98
„ декабрь	567	„ 243
Всего . .	2.053	обработано 520

В последнее время поступление протоколов значительно увеличивается, так в январе и феврале количество ежедневно поступаемых протоколов доходит до 45, что составляет около 1.000 протоколов в месяц, кроме того за последнее время наблюдается и качественное улучшение присылаемого информационного материала, чем об'ясняется и увеличение % обработанных материалов.

В настоящее время введена регистрация и установлено наблюдение за поступлением материалов по отдельным коллективам, до этого велся учет общего количества протоколов и сводок по месяцам.

Участие в профсоюзной работе.

В районе имеется только одно районное отделение Всемедико-сантруд, фракция которого подчинена непосредственно райкому. На состоявшейся районной конференции в конце января выбрано правление, в состав которого вошли 4 коммуниста и один беспартийный. Бывшее ранее в районе районное отделение союза совработников ликвидировано и район поддерживает непосредственную связь с Губотделом. Участие в профсоюзной работе выразилось в руководстве коллективами и согласованием как календаря собраний, так и намечаемых кандидатов с профсоюзами при перевыборах фабкомов и месткомов, равно как и при выборах делегатов на губернские с'езды. За отчетный период состоялись выборы на с'езды почти всех союзов, перевыборы проводились по 10 производственным союзам. Из 40 предприятий, в которых проводились перевы-

боры, за исключением 5 выбраны коммунисты, в числе их председатели. Из указанных 5 в двух нет совсем коллектива. В среднем, по отношению к общему числу членов месткомов, коммунисты вместе с РКСМ составляют свыше 50%. Сейчас проводится кампания по перевыборам месткомов в Союзе работников Просвещения, но, в виду почти полного отсутствия коммунистов в учреждениях Наробраза, работа сводится к организационной кампании и к намечению в местком наиболее приемлемых беспартийных.

Постановлением Бюро Райкома предложено зав. Райнаробразом представить план усиления коммунистами учреждений ОНО.

Ведется подготовительная работа к кампании по перевыборам месткомов и фабкомов по союзу печатников и союзу Совработников.

Работа по частным предприятиям.

Всего в районе частных предприятий, по сведениям инспекции труда и страх кассы, 600, с количеством рабочих и служащих 4.380. По сведениям же, полученным от профсоюзов о числе предприятий, насчитывающих не менее 10 рабочих и служащих, таковых имеется 75, с общим количеством рабочих и служащих 2.141, из них членов профсоюзов 1.236. По 26 предприятиям о состоящих членами профсоюзов сведения не представлены.

За истекший период пришлось нащупывать методы работы в частных предприятиях. Предполагавшаяся ранее работа через инспекторов труда, не оправдала себя, в виду перегруженности инспекторов текущей работой и в виду крайней ограниченности их штата. Всего инспекторов по району имеется 3.

В виду почти полного отсутствия коммунистов в частных предприятиях, партработа в них должна сводиться к усилению профсоюзной работы, как организационной, так и культурно-просветительной. Обследование инструктором района свыше 15 предприятий показало слабость профсоюзной работы и полное отсутствие культработы, на что Орготделом обращено внимание соответствующих союзов.

В виду невозможности охватить все частные предприятия, приходится признать, что единственной формой организации рабочих в частных предприятиях является организация профучкомов, об'единяющих группы предприятий, территориально близко расположенных. По соглашению Райкома с фракцией союза Пищевкус организовано два учкома, об'единяющие 683 рабочих и служащих. Оба учкома состоят из 3 человек, при чем в одном 1 коммунист-секретарь, а в другом 2 коммуниста.

По союзу совработников имеется 5 учкомов, об'единяющих 900 служащих. В составе учкомов все секретари—коммунисты. Остальными союзами ведется только подготовительная работа по организации месткомов.

Коллективов в частных предприятиях только 1 в типографии имени Гуттенберга (арендованная), организованный за отчетный период и доведенный до 10 человек. Коллектив начинает завоевывать влияние среди беспартийных, что выявилось при происходившей проверке коллектива. Имеется также 4 коммуниста и намечается организация коллектива при булочной б. Шмарова, с числом рабочих 66. Там же имеется коллектив РКСМ в 8 человек.

Сейчас разрабатывается форма работы в частных предприятиях, в виде прикрепления коллективов к частным предприятиям для ведения партработы и обслуживания рабочих частного предприятия в виде личной связи и индивидуальной агитации.

В заключение следует отметить, что фракциями союзов не уделяется достаточно внимания посылке коммунистов в частные предприятия, хотя бы в наиболее крупные в смысле подачи заявок в райком.

За истекший период состоялось 2 совещания по работе в частных предприятиях. На ближайший период намечается регулярный созыв фракции учкомов коммунистов и организаторов коллективов, прикрепляемых к частным предприятиям для инструктирования.

Кампании.

За истекший период пришлось организационно проводить след. крупные кампании, в которых принимали участие почти все коллективы, и которые выявили коммунистическое влияние среди беспартийных.

1. Кампания по перевыборам в Петросовет в октябре.

На 195 собраниях избрано 678 членов Петросовета, из них: коммунистов 605, беспартийных 73. Женщин беспартийных 6, коммунисток 46.

2. Кампания по созыву общегородской кооперативной конференции в декабре.

На 58 собраниях (мелкие кооперативы об'единялись вокруг более крупн.) выбрано 152 члена с реш. гол., из них мужчин 137, женщин 15, из них 115 чл. РКП, 34 бесп., 2 меньшевика (кооператив „Артельщик“) и 1 анархист (кооператив треста зав. масс. произв.).

3. Страховая конференция в октябре по об'единению двух касс бывш. I-го и II-го Гор. района. В состав выборного страхового Комитета Центр. района входят лишь коммунисты.

4. Кампания по перевыборам жилтовариществ (декабрь — январь). В кампании принимало участие 124 уполномоченных, из них мобилизовано коллективами 107.

Утверждено 4.508 членов правления, из них членов РКП 935.

5. В последнее время была проведена кампания по выборам в Красный Патронат, на состоявшейся конференции выбран комитет, состоящий в подавляющем большинстве из коммунистов.

Участие в советской работе.

Помимо участия члена Бюро Райкома в президиуме Райисполкома, руководство советской работой выражалось в подборе работников для укрепления отделов Совета, заслушания докладов Отделов Совета на заседаниях Бюро Райкома, пленума Райкома и собрании организаторов. Кроме этого проведена чистка работников райкомхоза, значительно улучшившая аппарат, проводится чистка милиции; выделены работники для участия в фильтрационных комиссиях в качестве представителей Губкома (9 человек).

Работа ВВУЗ'ах.

Работа в Вуз'ах заключалась в проведении кампании по принятию нового устава Вуз'ов, в результате чего во всех Вуз'ах, кроме Географического Института (в котором коллектив недавно организован и очень малочисленен), кампания дала положительные результаты, выразившиеся в проведении коммунистов в президиумы факультетов, в предметные комиссии и др. организации Вуз'ов. Организационный период Вуз'ов задержал нормальную, чисто партийно-воспитательную работу, на что на последнем собрании организаторов Вуз'ов было указано. На этом же собрании были даны соответствующие инструкции в смысле борьбы с уклоном к академизму и ограничению партийной работы завоеванием академических и экономических организаций.

Взаимоотношения с Политотделами воинских и военно-морских частей.

В районе имеется 7 Политотделов, коим подчинены части, коллективы которых подчинены Центр. Райкому.

Райкому приходилось через инструкторов по воинским и военно-морским коллективам поддерживать связь и согласовывать работу с каждым Политотделом. В целом поддерживалась связь, непосредственно с Пуокром через члена Райкома (работн. Пуокра). Необходимо отметить, что хотя работа в указанных коллективах ведется по плану соответствующего Политотдела, но все же работу следует углубить, для чего необходимо с соответствующими Политотделами разработать новые методы работы.

В заключение необходимо отметить, что, в виду разнохарактерности работы, надо строго дифференцировать работу, для чего необходим созыв совещаний по работе среди групп однородных коллективов и рабочих и служащих частных предприятий, вместо постоянно существовавшей ранее Оргколлегии.

Основная работа коллективов зависит, главным образом, от организаторов коллективов, которые являются проводниками работы партии на местах. Проверка показала, что организаторы часто не соответствуют своему назначению, не могут нести своей работы в виду перегруженности их работой по учреждению. Необходимо полное освобождение от работы организаторов, хотя бы крупных коллективов.

Агитация и пропаганда.

Вся работа по агитации и пропаганде за отчетный период шла в трех основных направлениях: в области Агитации, пропаганды, выявления и учета агитационно-пропагандистских сил, какие только имеются в районе.

Количество и качество агитаторов-пропагандистов.

Всего зарегистрировано агитаторов и пропагандистов-лекторов около 200 человек. По работе все зарегистрированные и взятые на учет разбиты на две основные группы

1) Агитаторы-пропагандисты.
2) Пропагандисты-лектора.

Вторая группа составляет 60 чел., что же касается 1-й, то она очень велика по количеству, но бедна по своему качеству. Из этой группы, фактически, пришлось использовать не более 30—35 чел. способных выступать с каким-либо докладом и с более или менее обстоятельным его изложением, остальные же были просто не использованы.

Лучше дело обстоит и серьезное было обращено внимание на пропагандистов-лекторов партшкол и марксистских кружков.

Состав их представляется в следующем виде.

По партстажу:

	Мужч.	Женщ.	Всего.
до 1917 г.	9	1	10
1917 „	5	1	6
1918 „	11	1	12
1919 „	16	2	18
1920 „	10	—	10
1921 „	1	—	1
1922 „	—	—	—
1923 „	—	—	—
Беспартийных.	3	—	3
Итого.	55	5	60

По социальному положению:

	Мужч.	Женщ.	Всего.
Рабочих	5	—	5
Служащих	8	—	8
Крестьян.	10	—	10
Интеллиг.	32	5	37
Итого.	55	5	60

По образованию:

	Мужч.	Женщ.	Всего.
Низшее	9	—	9
Среднее	25	4	29
Высшее	21	1	22
Итого. .	55	5	60

Из приведенной таблицы видно, что большинство лекторов, воспитывающих нашу партийную и беспартийную массу, в большинстве молодые члены партии и несомненно с познаниями, приобретенными за время революции.

Старые партийцы в пропагандистской работе принимают участие в очень незначительном количестве. Пожалуй, будет уместно здесь указать и на то обстоятельство, что у многих старых подпольных партийных работников помимо практического опыта в партийной работе не хватает систематизированного теоретического багажа.

Одной из очередных задач является учет в качественном отношении агитаторов пропагандистов и лекторов, равномерное и целесообразное их использование с введением крепкой и весьма необходимой дисциплины.

Пропагандистская работа.

Вся работа в области пропаганды шла по линии выполнения постановлений Партийных Конференций по ликвидации полит-неграмотности в первую очередь среди членов партии, кандидатов и т. д.

Практически ликвидация полит-неграмотности проводилась в форме партшколы 1-й ступени, марксистских кружков 1-й ст. и 2-й ст., ряда других кружков и отдельных лекций.

Наиболее жизненными и устойчивыми в этой работе оказались партшкола 1-й ст. и марксистские кружки 1-й и 2-й ст., так как здесь именно член партии, а также беспартийный рабочий может получить возможность поднять свое политическое образование, начиная с элементарных политических вопросов, постепенно переходя от партшколы к марксистскому кружку 1-й ст. и выше.

Что эта форма работы по ликвидации полит-неграмотности правильна, фактически на деле подтверждено проверкой работы коллективов, которая совершенно ясно установила у значительного количества членов партии, не говоря о беспартийных, довольно низкий уровень политической грамотности.

Наиболее массовой и самой элементарной по содержанию своей работы является школа политграмоты или партшкола, как принято ее называть.

Таких школ в районе раскинута целая сеть, преимущественно при наиболее крупных коллективах фабрик, заводов и учреждений, а проверка работы коллективов определенно указывает на то, что эта сеть будет увеличиваться, охватывая все большее и большее количество членов партии, РКСМ и беспартийных рабочих и служащих.

Внутренняя жизнь партшкол как в области состава слушателей, так и методов преподавания самая разнообразная, но что особенно необходимо отметить, то это активность посещений партшкол беспартийными рабочими, и в особенности работницами. Есть такие партшколы (Водопровод), где беспартийных рабочих на каждом занятии школы присутствует вдвое больше, чем членов партии.

Несомненно, что жажда учиться и расширять свой умственный кругозор, как в области общего, так и политического развития, у рабочих и членов партии имеется. В этом деле большую роль играет и сама постановка учебы. Тут это дело целиком упирается в качество самого лектора и в метод его преподавания. До сего времени этот вопрос остается неразработанным, и метод применяется каждым в отдельности лектором в зависимости от его опыта и подготовленности.

Большим тормозом служит в работе партшкол отсутствие литературы и вообще материальных средств. НЭП больно ударил по этой стороне дела и подчас создает почти непреодолимые препятствия.

До сего времени из этого затруднительного положения выходили кустарно и по разному, в зависимости от того, где, в каком предприятии или учреждении, находится школа. В таких организациях, как Милиция или Советское бездоходное учреждение, затруднения в материальном отношении встают чрезвычайно остро.

Все же за отчетный период было организовано партшкол с числом записавшихся и посещаемости следующее количество:

Количество партшкол по группам и число записавшихся в них.

НАЗВАНИЕ ГРУППЫ.	Число партшкол.	Число записавшихся.			Средняя посещаем.
		Мужчин.	Женщин.	Всего.	
Советские	22	800	337	1137	695
Производственные	10	246	137	383	269
В. У. З.	2	84	41	125	106
Воинские	3	137	11	148	89
Милицейские	1	51	5	56	36
Р. К. С. М.	1	28	8	36	36
Районная	1	42	30	72	35
ИТОГО	40	1388	569	1957	1267

Закончили свой курс следующие паршколы с следующим количеством слушателей:

Количество партшкол и слушателей, окончивших таковые с 1/IX до 15/II.

НАЗВАНИЕ ГРУППЫ КОЛ-ВОВ.	Колич. партшкол.	Колич. слушателей.
Советские	8	165
Районные	2	37
Военные	1	17
Итого	11	219

Следующей ступенью партшкол является марксистский кружок 1-й ст.; сеть таких кружков менее сети партшкол в силу той лишь разницы, что программа занятий в кружке гораздо серьезнее, глубже и основательнее разбирает вопросы, кои в партшколе проходили поверхностно.

Количество марксистских кружков по группам и число записавшихся в них.

НАЗВАНИЕ ГРУПП.	Колич. кружков.	Число записавшихся.			Средняя посещаем.
		Мужчин.	Женщин.	Всего.	
Рабочих	3	43	13	56	56
Советских	11	264	78	342	234
Воинских	3	66	14	80	58
В. У. З.	6	131	87	218	162
Районных	2	51	31	82	58
Р. К. С. М.	1	23	2	25	25
ИТОГО	26	558	225	803	593

Из общего числа партшкол и кружков видно, что пропагандистская работа развернулась довольно широко и обхватила довольно значительное количество членов партии, РКСМ и других; эту работу необходимо закрепить и усовершенствовать.

Раньше всего необходимо обратить внимание на подбор лекторского состава в качественном отношении, изучив по возможности каждого в отдельности.

Дальше нужно периодически устраивать совещания лекторов, обмениваясь на них соображениями о работе школ или кружков каждого в отдельности; наметить методы занятий в школах и кружках, изучая опыт всей школьной и кружковой работы в Районе, поручив эту работу специальной Комиссии, составленной из опытных лекторов марксистов.

Необходимо также произвести проверку работы партшкол и кружков силами опытных пропагандистов-лекторов для устранения недочетов, как организационного характера, так и других.

Установить постоянный контроль над работой партшкол и кружков путем персональных отчетов лекторов и организаторов коллективов.

Изыскать пути для выхода из тяжелого материального положения в отношении литературы и оплаты лекторов; если эти пути будут найдены, то все остальные препятствия более или менее легко устранимы.

Агитационная работа.

Агитационная работа выразилась в обслуживании докладчиками-агитаторами как отдельных собраний по заводам и учреждениям, так и проходивших разного рода кампаний.

В этой работе ближе всего приходится соприкасаться с широкой беспартийной массой и надо отметить, что главным образом у рабочих интерес к политическим событиям огромный.

Спрос на доклады большой и иногда на весьма серьезные темы, экономического характера, земельный вопрос, X Сезд Советов, международное положение, социальное страхование, о религии и ряд других вопросов.

Помещаемая ниже сводка о количестве докладов, проведенных силами агитационного отдела, указывает, в какой мере все запросы были удовлетворены:

По профессиональной линии стоит задача связать делегаток с профсоюзами, практически вовлекая их в члены фабкома, в комиссию по Охране Труда, в Конфликтно-расценочные, таким образом мы видим:

членов фабкома	77
„ ком. Охраны Труда	32
„ конфликтно-расцен. комиссии . .	4

На ряду с профессиональной работой встал вопрос по борьбе с безработицей. Влияние на сокращение штатов было выявлено следующим образом: организатор работниц входил в комиссию по сокращению штатов.

В области советского строительства работницы живое участие принимали в распространении идей Охраны Материнства и Младенчества. Была организована Районная Комиссия Содействия, которая заседала 5 раз. На местах также было организовано 27 комиссий содействия.

Работницы также участвуют в комиссиях по обслуживанию прикрепленных детских домов, идейно связаны с детскими домами. Всего участвует работниц в этих комиссиях 42.

В связи с общим положением кооперации и переживаемым ею кризисом, работа по вовлечению работниц в кооперацию находится в периоде зачатка, хотя имеется работниц членов Правлений кооперативов 16 и членов Ревизионных Комиссий 5.

В текущей работе пришлось провести ряд кампаний, из них большое внимание было уделено кампании по перевыборам делегаток, по этой кампании было проведено 88 собраний. В результате перевыборов мы имеем на март 470 делегаток.

Особо была выдвинута работа среди частных предприятий. Обследовано частных предприятий 87, было проведено 83 собрания, на которых выбирались делегатки; всего избрано делегаток 77. Бесед проведено 20. Вторичных посещений было 18. Разрешено конфликтов—20. Дано справок в Охрану Труда 14 и 5 работниц посещают партшколу. Всего организованных работниц частных предприятий 680 чел.

Работа Р. К. С. М.

Для всестороннего осмотрения проделанной за 6 месяцев работы, необходимо ее разбить по отделам.

Орготдел.

В состоянии района за это время произошли большие изменения. Всего членов на сентябрь месяц числилось 2066 человек, из них членов и кандидатов Р. К. П. 344. В настоящее время всего членов в Р. К. С. М. имеется 3877 и кандидатов 342, из них членов и кандидатов Р. К. П. 864, по социальному положению они разбиваются следующим образом: рабочих 1905, служащих 639, крестьян 710, учащихся 536 и неуказавших 77. В настоящее время всего Коллективов 88. Из них: рабочих 25, советских 24. школ фабзавуч 5, школ 2-й ступени 5, спортивных 1, вузов 16, военных 8, морских 4.

За все это время расформировано 10 коллективов (причины расформирования школ, сокращение молодежи и др.). Вновь организовано коллективов 41, т.-е. почти что 50%.

Орготдел в своей работе главное внимание уделял правильной постановке инструктирования Коллективов путем штатных инструкторов и привлечению к этой работе внештатных инструкторов из числа организаторов Коллективов.

Далее проведена большая работа по укреплению руководящего ядра Коллективов путем увеличения партийного ядра в составе организаторов Коллективов и посылки активных товарищей в более слабые Коллективы в качестве организаторов. В этом отношении удалось достигнуть, что 75% всех организаторов являются членами или кандидатами Р. К. П. Организаторов в слабые Коллективы послано 15.

Большая работа была проведена по прикреплению активных работников, находящихся в Университете Зиновьева, Хозакарфа и Толмачевского института к рабочим Коллективам для пользования их на союзную работу и укрепления Коллективов. Всего прикреплено таких товарищей к 42 Коллективам.

В настоящее время подготовлена и проводится большая работа по проверке Коллективов. Работа эта проводится в организации впервые, для проведения этой кампании мобилизовано 15 товарищей из числа активного ядра Района. К настоящему времени уже проверено около 35 Коллективов. Вся проверка будет закончена к делегатскому совещанию и даст большой материал о состоянии всей районной организации, и познакомит с практической работой, проводимой нашими Коллективами на местах.

По приему в Р. К. С. М. было проделано следующее: ввиду того, что в организации Р. К. С. М. стремился элемент нежелательный для союза, которые искали в Р. К. С. М. только личные выгоды, было создано с согласием Н. Г. К. районная Комиссия по приему, которая тщательно проверяла каждого подростка, вступающего в Р. К. С. М. Командировано во флот 100. Рабфак 30. ВУЗ. 50, на различные работы 357 челов.

Агитпропотдел.

Работа Агитпропотдела сводилась главным образом: к усилению политвоспитательной работы по Коллективам, ликвидации политнеграмотности в Р. К. С. М. для чего в Коллективах была создана целая сеть Политкружков, Союзных школ к привлечению членов Р. К. С. М. к занятиям в Партшколах. Далее работа проводилась по руководству вечерами спайками, по проведению различных праздников в Районе и проведения различных кампаний. Работа Агитпропа, кроме всего этого, охватывала руководство литературной работы по Коллективам и руководством Районным клубом старой и молодой гвардии. Результатов удалось достигнуть следующих: Всего Политкружков имеется по Коллективам 6, занимается молодежи 50 человек. Районная Политшкола, рассчитанная на 6 месяцев, охватывает 50 человек.

Союзных школ по Коллективам имеется 16, занимается молодежи 545 чел. В 25 партшколах 800, членов Р. К. С. М. Всего вечеров спайки по Коллективам проведено 100, прошло через них 30.000 человек (сюда входят как члены Р. К. С. М., так и беспартийные и часть взрослых). Вечера эти устраивались по вопросам о спайках с беспартийной молодежью, годовщины Коллективов, Союзные праздники, спайки с флотом и армией и т. д.

Кампаний всего проведено 18, обслужено собраний силами Комитета 1300, прошло через них 45000 человек. В отношении литературной работы в Районе созданы Литколлегии для руководства всей работой по изданию Коллективами стенных газет, журналов и устройство литературных вечеров. Весь материал стенных газет, журналов пересматривается данной Коллегией. Всего газет и журналов издается в 30 Коллективах периодично.

Экономическая работа.

Для ведения этой работы выделен один товарищ, который входит как ассистент охраны труда при Районной инспекции труда. Работа его выражается по обследованию частных предприятий и положения там рабочей молодежи, наблюдение за правильным бронированием молодежи согласно имеющемуся положению о процентном отношении молодежи ко взрослым и урегулированию вопросов тарифа и охраны труда. Всего конфликтов за это время было 24. Для усиления влияния Р. К. С. М. в частных предприятиях организован Коллектив Р. К. С. М. при частных хлебопекарнях, объединяющих около 75 человек.

Спорт.

Вся спортивная работа проводится Спортотделом, имеющимся при Райкоме как самостоятельный отдел. Вся эта работа ведется через Спортивное общество при союзе под названием „Спартак". Всего спортивных ячеек (отделение Спартака в Районе

имеется 11, занимается в них членов Р. К. С. М. 650 человек. Отдельно имеется лыжная команда, насчитывающая 50 чел. В настоящее время намечается и подготовляется переход спорт работы на лето, где она будет значительно расширена. Работа эта будет проведена при наличии необходимых для этого средств.

Штаты, финансы и пр.

С момента слияния 2-х Районов, 1 и 2-го Городского и части Смольнинского работа в Общем Отделе получила более обширный характер, ибо Общему Отделу приходится выполнять всю техническую работу Райкома, который обнимает почти 1/3 г. Петрограда. Обслуживание 195 коллективов, которые имеются в Центральном Районе и дальность расст яния таковых, требует больших технических приспособлений, а при недостаточном количестве получаемых Райкомом средств пришлось сократить до минимума технический аппарат. В настоящее время работа по обслуживанию Района выполняется всего 62 ответственными и техническими работниками.

Благодаря качественному подбору работников работа выполняется аккуратно и исправно. Общий Отдел или Секретариат являясь проводником в жизнь всех постановлений Бюро или Пленума Райкома ведет эту работу посредством заданий и постановлений Бюро или Пленума Р. К. заготовляя своевременно выписки постановлений, направляет для исполнения в соответствующие органы и вместе с тем наблюдает за выполнением таковых.

Насколько работа получила более обширный характер говорят следующие цифры, поступления бумаг: за Сентябрь—1091, Октябрь—980, Ноябрь—954, Декабрь—2040, Январь—2080 и по 15-е Февраля—1123. Исходящий: в Сентябре—1297, Октябре—1811, Ноябре—1422, Декабре—2469, Январе—2573 и по 15-е Февраля—1235.

Поступление денежных средств по Райкому:

Месяцы.	Приход.	Расход.	Остаток на следующий месяц.	Перерасход.
Сентябрь . . .	14514 р. 02 к.	13623 р. 56 к.	887 р. 46 к.	—
Октябрь . . .	11731 „ 44 „	14958 „ 76 „	—	3228 р. 32 к.
Ноябрь	19735 „ 55 „	21309 „ 05 „	—	1573 „ 50 „
Декабрь . . .	26270 „ 64 „	27169 „ 24 „	—	898 „ 60 „
Январь	33803 „ 72 „	36521 „ 16 „	—	2717 „ 44 „
Февраль . . .	37050 „ 91 „	42076 „ — „	—	5025 „ 09 „
Итого . .	143102 р. 28 к.	155657 р. 77 к.	Дефицит	12555 р. 49 к.

Примечание. Дефицит каждого месяца покрывался суммами поступлений членских взносов последующих месяцев.

Взаимопомощь членам РКП (большевиков).

Работа комиссии взаимопомощи, за отчетный шестимесячный период (с 1 сентября 1922 г.—1 марта 1923 г.) велась на основе постановлений Всероссийской Партийной Конференции и 17 партконференции Петроградской Организации РКП. Все отмеченные на конференциях тяжелые условия существования рядовых членов партии и необходимость реальной помощи нуждающимся, были для райкомиссии одной из существенных и главных задач отчетного периода.

Деятельность Комитета РКП Мооковско-Нарвского района.

(Сентябрь—Февраль).

Прежде чем приступить к краткому обзору деятельности Райкома, необходимо хотя бы вкратце остановиться на тех условиях, при которых Райкому приходилось проделать свою 5-ти месячную работу. Условия эти, конечно, не специфически районные, а главным образом обще-питерские. Всем известно, что обыкновенно Райкомам приходится работать с одной стороны по плану и заданиям П. К., а с другой стороны по своему внутри-районному плану и по своей инициативе. Не останавливаясь на политической и экономической сторонах этих условий, мы просто дадим сжатый перечень организационных мероприятий, принятых Губкомом и Райкомом в целях разрешения обще-политических и хозяйственных вопросов, выдвинутых условиями жизни перед нами.

Большое количество этих мероприятий проводилось путем кампаний, а их было очень много—28 кампанией за 6 месяцев.

Останавливаться в кратком обзоре на результатах каждой из этих кампаний, конечно, невозможно. Все они были проведены весьма удачно, что лишний раз показало насколько подготовлена парторганизация к проведению заданий выше стоящих парторгановв и насколько сильно влияние партии на рабочую массу, и наоборот, как хорошо относятся массы к работе РКП.

Перевыборы Петросовета прошли почти что как в послеоктябрьские (1917 г.) дни. Чувствовался новый подъем масс. Идея Рабочего Патроната с невероятной быстротой охватила все или почти все предприятия района. В течении 3—4 месяцев наше внимание и внимание всех коллективов было обращено на вовлечение рабочих в ячейки Патроната. Около 30—40 тысяч рабочих состоят членами Патроната и ежемесячно собирают несколько десятков миллиардов (в последний мес. 150 мил.) рублей на помощь школе и ребенку. Обще-политические и организ. руководство в Патронате тоже находится в руках Районной парторганизации.

Перевыборы в Жил. товарищества, проведенные исключительно выделенными Райкомом партийными товарищами, кончились колоссальным успехом для партии. Почти все не трудящиеся элементы выгнаны из Правлений и заменены рабочими беспартийными и коммунистами.

Неделя помощи школе дала сотни миллиардов.

Подписка на Петроградскую „Правду“ опередила все остальные районы, давая повышение на 170%, и продолжает неуклонно повышаться. Беспартийных рабочих удалось связать с партийными организациями не в единицах, а в массе.

Организация первого культурного общества рабочих Московско-Нарвского района—это наше детище. Она уже угрожает превратиться в организацию типа Раб. Патроната. Пока что в деревни посылаются газеты и др. материалы в день примерно свыше тысячи экземпляров.

Ближайшее будущее даст еще больше результатов в деле оказания помощи деревне в ее культурном развитии.

Золотой заем по району проводится не с меньшим успехом. Мы не будем перечислять все кампании. Наша политическая работа, проведенная в процессе кампании и при помощи кампании, нашла в реальных своих результатах верный отклик и правильную оценку.

Переходим к обще-организационной работе. Она шла по нескольким направлениям и по определенно намеченному Райкомом плану. Остановимся немного на количественном, социальном и организационном составе парторганизаций, имеющее большое отношение к внутри-партийной работе и показывающее, насколько аппарат Райкома приспособлен к выявлению состава парторганизации:

I. Состояние коллективов.

РОД КОЛЛЕКТИВОВ.	Количество.	Количество рабочих и служащих.	Количество коммунистов.	Кандидатов.	ВСЕГО.
1. Фабричн. заводских	42	34798	1346	78	1444
2. Транспортных.	25	17038	897	44	941
3 Высш. Учебн. завед.	4	5921	355	39	394
4. Совет. и проч.	11	3033	181	8	189
5. Воинских	24	8089	933	91	1024
Итого .	106	68879	3712	260	3972

К этой цифре надо добавить: утвержденных райкомом, но не опубликованных в газете коммунистов по I кат.—194, членов - 55 и перешедших от Ц. Г. Р. 120 товарищей водник. Итого членов Р. К. П. и кандидатов по району 4341 чел.

II. Состав членов РКП (б).

а) по партстажу: до 1905 г. 64
„ 1906 „ 1914 „ 62
„ 1904 „ марта 1917 г. 66
март 1917—октябрь 1917 „ 213
октябрь 1917—январь 1919 „ 1275
1919 „ 960
1920 „ 821
1921 „ 227
1922 „ 34

б) по образованию: Высшее. 23
Среднее 248
Низшее 3217
Домашнее (самоучки). 197
Неграмотн. 27

в) по социальному происхождению:

Рабочих. 2503
Крестьян 778
Служащих. 215
Учащихся 157
Интеллиг. 59

г) социальное положение (по занимаемой должности):

Рабочих	2105
Служащих	355
Интеллиген.	88
Учащихся	399
Красноарм.	146
Курсантов	498
Милиционер.	48
Военморов	73

д) по специальностям:

Слесаря	429	Токаря	143	Фотографы	3
Литейщики	21	Фрезировщ.	61	Сиделки	12
Строгальщики	24	Сверловщики	32	Швей	9
Кровельщики	6	Пальщики	5	Портные	12
Водопроводч.	43	Монтеры	65	Живописц.	5
Механики	31	Кузнецы	36	Инженер	1
Подр. слесаря	31	Молотобойцы	23	Бухгалтер.	11
Вальцовщики	11	Жестянники	23	Счетоводы	17
Медники	18	Каменщики	16	Конторщ.	132
Штукатуры	7	Маляры	24	Машинистки.	8
Шоферы	39	Плотники	28	Модистки	3
Кочегары	19	Машинисты	32	Пожарн.	14
Телегр. монтер	27	Печники	8	Пекаря	37
Словолитчики	21	Печатники	72	Чертежники	6
Гравер	9	Галошницы	52	Литераторы	3
Табачники	43	Грузчики	26	Торг. служ.	36
Ткачи	15	Кожевенники	168	Проч.	1794

е) Военный стаж: прох. обуч. в старой армии 1649
" " " красной армии . . . 1267
" " " белой армии 3
" " " красном флоте. . . . 78
" " " старом флоте 182
" " " Всеобуч 117
обучения не проходили 416

3712

Движение коллективов.

Род коллективов.	Состояло на 1 Сентября 1922 г.	За отчетное время. Убыло. В другие районы.	Распыл.	Прибыло. Вновь организов.	Состоит на 1 марта 1923 года.
Фабрично-заводских	37	1	6	12	42
Транспортных	20	—	—	5	25
Высших Учебных завед.	3	—	—	1	4
Советских и пр.	13	2	1	1	11
Воинских	21	—	1	4	24
Итого	94	3	7	22	106

Из таблицы о движении коллективов видно, что за отчетный период вновь организовано 22 коллектива. Связь с коллективами осуществляется: 1) через регулярно созываемые при Райкоме собраний Оторгов и секретарей коллективов, где они инструктируются и получают все материалы на ведение работы в коллективах, 2) путем регулярного посещения инструкторами Райкома в целях инструктирования заседаний коллективов и их Бюро, 3) не регулярными, но частыми посещениями работников Райкома коллективов и т. д., и т. п.

За отчетный период собраний организаторов было свыше 15, посещений членами Райкома коллективов—221.

В общем связь с коллективами налажена удовлетворительно, только хромает несколько связь с воинскими коллективами. Обращая все свое внимание на фабрично-заводские и транспортные коллективы, Райком в последнее время очутился перед фактом отрыва от жизни воинских коллективов.

Что же делается в этих коллективах и какую они работу ведут. Больше чем $^3/_4$ своей организационной работы они посвящают проведениям выше перечисленных кампаний по заданиям Райкома, и поскольку можно эту „кампанейскую" работу считать работой по определенному плану, постолько и коллективы работают по плану. Не ошибемся, если скажем, что в остальной части своей работы они работают без плана, т. е. не систематически и Райкому не удалось ввести эту работу в русло плановой работы. Конечно то, что мы говорим—это относится не ковсем коллективам и в крупных фабрично-заводских и отчасти в крупнейших транспортных коллективах начало плановой партийно-политической работы уже поставлено (примеры: Гознак, Красн. Путиловец, Главн. маст. С.-З. ж. д., Порт, отчасти Треугольник, Сев. Суд. Верфь).

Работа среди беспартийных ведется по двум направлениям: организационному и агитационно-пропагандистскому. Что касается Агитпропработы, об этом поговорим ниже. Организационная же работа проходит через наше участие в организации профорганов на фабрично-заводских предприятиях, Кооперативов, Клубов и масса других рабочих организаций. В этой области само-собой разумеется мы сталкиваемся с оторванностью некоторых слоев рабочих и во-вторых с темной работой приютившихся на предприятиях меньшевиков и эс-эров. Можно сказать, что ни одна организация на предприятиях не создается без руководящего участия районной организации и ни один состав этих организаций не утверждается без предварительного подбора работников Райкомом.

Сказать, что работа среди беспартийных поставлена на должную высоту, конечно, нельзя. Эта работа в нашей 4—5 месячной практике нашла только начало, но начало верное и более или менее крепкое. Достаточно указать, что в течении четырех месяцев на открытые собрания коллективов было привлечено по данным информации 25.616 беспартийных рабочих против 43.783 партийцев.

Правильная постановка работы среди беспартийных отражается несомненно и на росте партии.

За отчетный период вновь вступило в партию рабочих от станков немного больше *ста* товарищей при *12-ти* исключенных коммунистов, работающих у станков.

О нашем участии в профдвижении рабочих района мы уже упомянули выше. Тут остается указать только на то обстоятельство, что мы еще вполне не научились руководить этим движением, что на местах часто эта работа идет как бы самотеком. делегатские собрания не полностью использовываются в целях правильного коммунистического воспитания они предварительно не подготовляются. Органы Фабзавкомов не снабжаются потребным количеством работников и т. д. На эту сторону нам придется обратить большое внимание.

В частности работа на транспорте желает еще многого улучшения. Транспорт и транспортная работа в силу многих специфических условий требует безусловно тщательного изучения и применения особых методов в работе.

С железно-дорожным транспортом у нас дело поставлено сносно, что же касается водного, то тут работа хромает по настоящему.

Можно было еще остановиться на нашей работе по кооперации и по Райсовету. Но мы ограничиваемся указанием на то, что в области кооперации наша работа выражается: 1) в подборе коммунистов для организации органов первичной кооперации и 2) в участии общей (более или менее принципиальной) работе этих кооперативов. Во всяком случае наше влияние в кооперации достаточно обеспечено.

Советская же наша работа ничем особенно не отличается от советской работы в других районах. К тому же она ведется под сильным наблюдением и руководством органов Губисполкома.

Теперь мы переходим к работе Райкома: 1) среди работниц, 2) в области агитпропаганды и 3) среди рабочей молодежи.

Работа среди работниц.

На Сентябрь месяц числилось работниц на Государственных предприятиях—15.500.

Из них членов партии—492.

Среди них проводилась следующая работа: В связи с Генуэзской конференцией собрания работниц,—О международном положении. Одновременно с этим проводилась кампания по охране материнства и младенчества. Целью этой кампании, кроме чисто-агитационной стороны, было оказание материальной помощи детским учреждениям, которым грозило почти поголовное закрытие, за неимением средств. Были организованы ячейки содействия на предприятиях, задача которых являлось оказание материальной помощи детским учреждениям.

Третьим вопросом, не менее важным и серьезным, был выдвинут вопрос о созыве Районной беспартийной конференции работниц, назначенной на Октябрь месяц. Всего было на нее избрано 550 работниц.

После конференции проведен ряд собраний по фабрикам и заводам, на которых ставились доклады о перевыборах Петросовета и велась агитация за избрание работниц. Всего избрано от нашего района—71 работница.

Наряду с этой кампанией проводилась кампания—по перевыборам делегаток, всего было переизбрано до 400 делегаток. Среди домашних хозяек вести планомерную работу было невозможно. П/отдел пытался соорганизовать их вокруг коллектива „Мать и Дитя“ и Консультации, но скоро пришлось эту работу оставить, так как очень трудно было привлекать на собрания.

При перевыборах в Петросовет было проведено два собрания, на которых избраны в члены Петросовета 24 коммунистки и 2 беспартийные.

В Декабре была закончена кампания по перевыборам делегаток на Государственных предприятиях. С новым составом делегаток необходимо было начать пропагандистскую работу, привлекая их в первичные кружки по политграмоте. Вопрос об этой работе ставился как на собраниях организаторов работниц, так и на месте. Было приступлено к организации этих кружков, пока на крупных предприятиях об'единяющих большое количество делегаток.

Помимо работы среди женщин на Государственных предприятиях, надо было начать ее и в частных учреждениях. Через отделы труда—П/отделу работниц удалось только взять на учет эти учреждения и выбрать наиболее крупные из них, с числом работниц не менее 5 чел., но проводить там планомерную работу, хотя бы слабую, очень трудно, так как в большинстве из них элемент чисто мещанский, а не пролетарский и, кроме того, теми силами, которые имеются в Отделе, всей работы не охватить. Там необходимо прежде всего наладить профессиональную работу.

В Декабре месяце мы связались с мелкими учреждениями ПЕПО, Столовыми и Чайными, в них были избраны делегатки.

Основной работой за Январь м-ц была проведена работа на местах. Было обследовано до 40 предприятий.

В Феврале месяце перед Отделом стояли две задачи: Провести подготовительную работу к Международному дню работниц и по оказанию помощи школе. Вопрос

о помощи школе ставился на собраниях в общем порядке и отдельно на собраниях работниц—проводились отчисления с заработка.

По вопросу о подготовке к дню работниц—назначено по две лекции —О международном движении работниц и значении 8 марта на крупных предприятиях, которые будут обслужены силами Губкома и проведен ряд собраний по предприятиям, силами Ц/отдела, где ставился этот вопрос, и вечер воспоминаний при Отделе.

Всего за отчетный период Ц/отд. работниц проведено собраний:

1.	На предприятиях	151 собрание работниц.
2.	Организаторов работн.	11
3.	Делегаток по предприят.	36
4.	Делегаток по районам	7

С новым составом делегаток начата кружковая работа; более развитые из них, а также члены партии привлекаются в партшколы, а менее развиты в первичные кружки по политграмоте работниц. При районе создан кружок организаторов работниц и Марксистский кружок 1 ступени. Всего в кружках об'единено—386 работниц.

Работа Р. К. С. М.

Основным содержанием работы Р. К. С. М.—являлось: Организационное укрепление района после слияния, чему предшествовала кампания по проверке и обследованию всех коллективов

Необходимо было пересмотреть состав организаторов кол-вов, произвести нужные замены, подобрать в каждом кол-ве работоспособное Бюро, восстановить связь с Р. К., наладить руководство с повседневной работой и организовать правильно работающий аппарат Район. Комитета.

В последнее время работа значительно усилилась и Московско-Нарвский район был поднят на должную высоту. Лучше всего этот процесс усиления работы могут иллюстрировать цифры, дающие полную картину проделанной работы Р. К. и характеризующие положение района после 3-х месяцев деятельности нового состава Район. Комитета. Замечательно то обстоятельство, что чрезвычайно увеличился состав членов РКСМ—и общее количество коллективов наряду с тем, как политико-просветительная работа была значительно расширена, что в известной степени и обуславливает такой рост Союза и организацию новых кол-вов.

Необходимо также добавить, что в процессе 3-х месячной работы вполне определился состав руководящих работников,—организаторов кол-вов, членов Бюро и т. д.

Положение района после 3-х месяцев работы в цифровых данных:

Общее количество кол-вов	65
Общее колич. чл. РКСМ	2200 чел.
Фракций	5
Всего чл. РКП в Союзе	180 чел.
Состав организ. кол вов	45% чл. РКП.

Состояние коллективов:

Хороших	26	
Средних	20	
Слабых	19	
Рабочих коллективов:		51
Военных „		5
Учебн. заведен.		6
Совет. учрежд.		3

и 5 фракций в школах

Клуб „Юный Строитель"—посещаемость 80 чел. кружки: Драматический, Великорусский, Спорт. группа. Организован каток и горка.

Организована была Районная политическая школа . . .	на	42 чел.
Марксистский кружок	„	12 „
Союзная школа (при Доме Глерона)	„	45 „
Политшкола при Доме Просвещ.	„	30 „
Союзн. школа при I Техникуме	„	25 „
Политкружков в кол-вах	„	6 „
Общее количество занимающ.	„	160 чел.

Успешно занимались в Путил. заводе, Путиловской Верфи, Типография С.-З. ж. д. Политчас проводился во всех школах, за исключением 3-х. Увеличилось число издаваемых стенных газет по кол-вам. Для развития литературной работы была организована *Ассоциация работников юношеской печати*, об'единившая *20 чел.*

Помимо всех этих форм работы—проводились эпизодические беседы по кол-вам силами РК РКСМ.

Нужно отметить, что очень удачно проводилась *массовая* работа.

Первый массовый праздник, организованный в связи с открытием Клуба *„Юный Строитель"*—и переименованием Ст. Петергоф. проспекта *в просп. „Юного Пролетария"*. Общее число участвующих 500 чел.

Удачно было проведено—Комсомольское рождество—участ. 800 ч.

Праздник по случаю принятия шефства над красным Балтийским Флотом.—Участвовало в шествии—1500 чел.

Общее количество организованных массовых вечеров—8.

Общее количество прошедших через вечера—3200 чел.

Проведение союзного дня и Агитационных кампаний было вполне удовлетворительно.

В Январе месяце в связи с принятием РКСМ шефства над Красным Балт. флотом—Район. К-т провел мобилизацию членов РКСМ в Красный Флот.

Всего было мобилизовано	52	чел.
Рабочих	51	„
Служащих	1	„

Кампанию материальной помощи Райком также выполнил хорошо. Всего было собрано деньгами **3500000 р.** (три миллиарда с полов.). Кроме этого натурой, изделиями школ Фабзавуча на 500000 р.

В области экономической работы РК несколько слабовато проводили нужные мероприятия. Главной работой в этой области являлось—переводы на квалификацию, на более высшие тарифные разряды и разрешение очередных конфликтов, которые, нужно сказать, редко встречались на заводах.

В отношении борьбы с безработицей среди рабочей молодежи была проделана громадная работа. Имелось в районе безработной молодежи—всего 896 чел. (на I/XII—22 г.), членов РКСМ из них 40—50 чел. Послано на работу около 250 чел.—чл. РКСМ чел. 40.

В настоящее время продолжается работа в направлении окончательной ликвидации безработицы путем полного проведения % бронирования рабочей молодежи. Организовано было 2 новых школы Фабзавуча.

Что касается спортивной работы, то она получила меньшее развитие, чем работа в других областях Союзной деятельности. Помимо спортивной группы была намечена организация лыжного отряда, но затормозилась из за отсутствия лыж. Р. К. было закрыто частное спортивное общество „Сокол" № 3 и спортивный инвентарь был передан для использования в Союзе.

Организована группа *пионеров* при Р. К., таким образом начальные шаги в области детского движения были проделаны.

Подводя общий итог работы РК., нужно отметить, что работа значительно двинулась вперед и в настоящее время можно смело сказать—Московско-Нарвский район имеет впереди большие перспективы. Уже теперь членов Союза достигло 2380 чел.

Союз ростет, нужно закрепить этот рост качественным усилением внутри-союзной воспитательной работы.

Агит-пропагандистская работа.

Работа Агитационно-пропаганд. отдела, за указанный период времени, как и в прошлые годы, проходила с одной стороны в плоскости выполнения чисто агитационных заданий, и с другой стороны в направлении организации постановки разрешения и углубления вопросов партийной пропаганды.

В области партийной пропаганды Отделом были поставлены следующие основные задания: 1) массовая ликвидация политической неграмотности среди рядовых членов партии, 2) поднятие обще-политического уровня партийного средняка, путем расширения и углубления его марксистского воспитания. 3) осуществление руководства над пропагандистской работой среди молодежи и женщин, 4) организация и постановка партийной пропаганды среди студенчества, 5) обеспечение марксистски-квалифицированными лекторами из коммунистов вечерних общеобразовательных курсов при районах. домах Просвещения, школ Фабзавуча, и последних классах при школах 2-й ступени, в целях внесения нашего коммунистического влияния в среду беспартийной молодежи и рабочих, наполняющих перечисленные учреждения. Для осуществления первого из указанных заданий Отделом была разработана нормальная сеть партийных школ первой ступени.

I. Партшколы.

В состав этой сети входило 30 кружков, которые было предположено организовать не позже конца сентября месяца. Ликвидация огородных работ и слабая обеспеченность района пропагандистскими силами не позволила однако быстро развить указанную работу. С другой стороны слабое внимание, уделявшееся кружковой работе организаторами, привело в октябре к некоторой заминке в ее развертывании и даже к частичному сокращению сети. Тем не менее своевременно принятыми мерами заминка была ликвидирована, и с ноября месяца мы наблюдаем картину непрерывного роста работы.

ТАБЛИЦА № 1.

Месяц.	Количество Партшкол.	Число слушателей.
Сентябрь . . .	25	625
Октябрь . . .	19	475
Ноябрь	19	494
Декабрь . . .	27	675
Январь	32	850
Февраль	35	900

Массовая работа по ликвидации политической неграмотности заставила призадуматься Отдел над целым рядом вопросов организационного и методологического характера. Прежде всего всплыл вопрос о лекторах. Собственных пропагандистов район имеет не более шести человек, к тому же весьма перегруженных текущей работой: в большинстве это организаторы коллективов. Работа же требовала

Василеостровский район.

1. Общая характеристика.

Работа В.-О. Райкома настоящего созыва за период с 1-го октября 1922 года по 1-е февраля 1923 года, как и всякой парторганизации, определялась, прежде всего, общеполитическими условиями и местной обстановкой, при которой пришлось работать.

Райкому, сообразуясь с директивами руководящих парторганов, пришлось обратить серьезное внимание и принять меры к углублению и закреплению нашего влияния среди беспартийных пролетарских слоев.

Для этого, прежде всего, надлежало обратить внимание на усиление фабрично-заводских коллективов новыми товарищами, главным образом, работающими у станка, а также произвести соответствующий подбор организаторов, секретарей и членов Бюро Коллектива. Вместе с тем и некоторый рост населения Района, главным образом ВУЗ-ов, Военно-морских частей и сравнительно, правда, незначительного расширения фабрично-заводских предприятий, вызвали расширение нашего влияния путем организации новых коллективов в предприятиях—учреждениях, где таковых до последнего времени не было. Все это изменило до некоторой степени физиономию нашего Района и тем выдвинуло новые задачи в работе Райкома. Если взять цифру рабочих и служащих в предприятиях в предприятиях и учреждениях, в которых имеются коллективы Р. К. П., то по состоянию на 1-е февраля 1923 года, получается всего 37497 чел. Сюда входят Вузы, красноармейские и военморские части.

Членов партии по последним статистическим данным, взятым на 15-е февраля, в Районе насчитывается.

Мужчин	2387 чел.	Кандидатов: Мужчин	132 чел.
Женщин	412 „	Женщин	26 „
Итого . .	2799 чел.	Итого . .	158 чел.

По партийному стажу товарищи распределяются следующим образом:

Партстаж.

	Мужчин в %.		Женщин в %.	
Подпольников	68,	(3,0)	17,	(4,0)
1917	250,	(10,0)	62,	(15,0)
1918	340,	(14,0)	41,	(10,0)
1919	852,	(35,0)	139,	(34,0)
1920	589,	(26,0)	99,	(24,0)
1921	240,	(10,0)	41,	(10,0)
1922	48,	(2,0)	13,	(3,0)
Итого . . .	2387,	(100,0)	412,	(100,0)

По социальному положению. Члены партии распределяются следующим образом:

	в %.		в %.	
Рабочих	1419	(59,0)	243,	(59,0)
Крестьян	577	(25,0)	62,	(15,0)
Интеллигентов	226	(9,0)	62,	(15,0)
Прочих	163	(7,0)	45,	(11,0)
Итого	2387	(100,0)	412,	(100,0)

По образованию.

		в %		в %
Низшее	1575	(65,0)	269,	(65,0)
Среднее	778	(34,0)	132,	(34,0)
Высшее	32	(1,0)	5,	(5,0)
Итого	2387	(100,0)	412,	(100,0)

По коллективам члены партии и кандидаты распределяются следующим образом:

В 23-х Фабр.-заводских кол.	Членов партии	633 чел.	% отнош.	20,1	канд.	20
„ 8-ми кол. Воен.-Морск.	„ „	822	„ „ „	30,3	„	37
„ 5-ти Красноарм.	„ „	393	„ „ „	14,5	„	30
„ 8-ми ВУЗ'ах	„ „	688	„ „ „	25,5	„	48
„ 3-х Транспортн.	„ „	63	„ „ „	2,3	„	4
„ 12-ти Советских	„ „	202	„ „ „	7,3	„	19
Итого	Членов партии	2801 чел.	% отнош.	100,0	канд.	158

Из общего количества членов партии в фабрично-заводских коллективах непосредственно работает в производстве у станка 413 человек, или (72%), на административно-хозяйственных должностях 220 чел., или (28%).

В настоящий момент в Районе числятся 125 ответственных товарищей в качестве прикрепленных к коллективам, а также и работающих на административно-хозяйственных должностях в Районе.

Указанные товарищи распределяются на работников Уездного, Губернского и Областного масштаба и особая группа (Внешторговцев).

Работников Уездного масштаба 77 чел., Губернского 38 чел., Областного 5, и особой группы 5 человек. Правда, прикрепление к масштабам произведено, по мнению Бюро Райкома, неправильно и уже имеется постановление Бюро Райкома о пересмотре этого прикрепления, вследствие чего очевидно произойдет некоторое изменение, особенно в масштабе Уездных и Губернских работников.

Останавливаясь несколько более подробно на характеристике и работе наших 23-х фабрично-заводских коллективов, надо отметить, что в настоящее время работа в этих коллективах, за небольшим исключением, значительно выросла, как в количественном, так и в качественном составе, отношение к партдисциплине улучшилось, взаимоотношения с хозяйственными и профессиональными органами на местах устанавливаются правильные, склок, уклонов и недоразумений нет.

Учтя перелом безпартийных рабочих, коллективы за последнее время в большинстве случаев налаживают правильное отношение к ним, вовлекая их в партийную и общественную работу, вследствии чего в Коллективах наблюдается оживление. Одновременно с этим, замечается и правильное руководство работою фабрично-заводских комитетов и других местных организаций, совершенно изжиты попытки со стороны коллективов администрировать.

Этому оздоровлению способствовало конечно прежде всего обще-политическая обстановка, а также и твердая линия Райкома в борьбе со склоками, установлению правильных взаимоотношений и распределения работ как внутри коллектива, так с хозяйственными и профессиональными органами.

Для оздоровления Коллективов, Райком свою работу проводит путем увеличения численнаго количества членов партии непосредственно работающих у станка, направляя туда товарищей присылаемых из Губкома. Одновременно с этим, снимая в некоторых случаях из Советских учреждений и хозяйственно-административных должностей. Вместе с этой работой Райком производит тщательный подбор марксистски подготов-

ленных организаторос, секретарей и членов Бюро. Также обращается серьезное внимание и на работу прикрепленных. В этом отношении Райком контролирует их работу, в некоторых случаях пересматривая отдельных прикрепленных, и активно работающих, прикрепляет к слабым коллективам, для поднятия там парт-работы.

Во всяком случае работа прикрепленных за последнее время заметно улучшилась и часть из них не только бывает на всех заседаниях коллектива, но и принимает активное участие в работе Бюро, посещая также обще-заводские и делегатские собрания.

Большинство из этих товарищей использовываются Райкомом в качеетве докладчиков по тем или другим вопросам текущаго момента на всех фабрично-заводских собраниях. Надо отметить, что если часть прикрепленных товарищей и работает вполне удовлетворительно, то имеются прикрепленные ответственные работники которые не только не посещают обще-заводские собрания, но и весьма редко бывают на заседаниях коллективов, ссылаясь на те или другие причины. Задача Райкома вовлечь этих товарищей в активную парт-работу.

Учитывая необходимость правильного руководства работою Бюро и организаторов коллективов, а также и для налаживания правильных взаимоотношений с заводоуправлением и Завкомом, Райкомом на заседаниях своего Бюро ставятся доклады управляющих заводами, эти доклады делаются не только управляющими - коммунистами, но и беспартийными директорами-рабочими, работающими в контакте с коллективами. Вместе с докладами управляющих делаются доклады организаторов коллективов, с обязательным присутствием на этих докладах председателей Завкомов, по заслушиванию таких докладов, даются соответствующе указания и директивы по вопросам профессионального, хозяйственного и партийного характера.

Надо отметить, что большинство наших красных директоров-коммунистов относятся чрезвычайно формально к партработе, а в некоторых случаях всячески стараются избегать ее.

Райкомом принимаются также меры к замене отдельных негодных, по тем или другим причинам, управляющих заводами, как членов партии, так и беспартийных, другими товарищами, так, на заводе „Красный Гвоздильщик“ по инициативе Райкома заменен „спец“ директор рабочим-коммунистом. К сожалению, надо отметить, что наши Тресты и их руководители не особенно охотно помогают Райкому в этом отношении, и весьма часто приходится добиваться исполнения своих постановлений соответствующим давлением, давление приходится применять не только в вопросах изменения заводоуправлений, но и в вопросах создания новых партийных коллективов в фабрично-заводских предприятиях. Если еще к этому прибавить, что Райкомом принимаются все меры к осуществлению и проведению в жизнь постановлений XI-го с'езда в области политической неграмотности рядовых членов партии, то надо сказать, что эта работа прежде всего проделывается в фабрично-заводских коллективах. В области приема новых членов партии вследствие некоторого наплыва рабочих, желающих вступить в наши ряды, по этому вопросу Райкомом неоднократно рассылались соответствующие указания в фабрично-заводские коллективы о порядке приема рабочих в партию.

Переходя к краткому обзору работы Райкома в коллективах ВУЗ'ов за отчетный период, надо отметить, что этим коллективам особенно пришлось уделить внимания, ибо, августовская Всероссийская и сентябрьская Губ. Партконференции в своих постановлениях указали на необходимость овладеть высшей школой, для чего прежде всего нужно было укрепить Коллективы ВУЗ'ов. Между тем, вследствии тесного мелкобуржуазного окружения и тяжелого материального положения студентов, некоторые коллективы ВУЗ являются нездоровыми в идейном отношении, особенно нужно отметить коллектив Университета, насчитывающий до 300 членов партии. Учитывая эти нездоровые явления в коллективах, еще Райкомом предыдущего состава на сентябрьской районной партийной конференции были выдвинуты соответствующие тезисы о партработе в высшей школе, принятые партийной конференцией и затем положенные за основу в резолюции по этому вопросу на Губернской партконференции. Таким образом, после Губернской Конференции перед Райкомом настоящего состава, в числе других задач, была задача поднять и укрепить работу в коллективах ВУЗ, для чего прежде всего необходимо было подобрать здоровое руководящее ядро из них.

Отчет Выборгского Районного Комитета Р. К. П. (б).

Состав организации.

На 1-ое Февраля в районе числится членов партии и кандидатов 2258 чел., не включая сюда 112 чел. X Стрелковой дивизии [1]).

Членов партии мужчин 1578 и женщин 329. Кандидатов мужчин 292 и женщин 59.

По социальному положению и образовательному цензу члены партии и кандидаты разделяются:

Социальное положение.	Членов партии.	Кандидатов.	Образовательный ценз.	Членов партии.	Кандидаты.
Рабочих	1071	176	Высшее	16	3
Крестьян	279	63	Среднее	441	78
Интеллигент.	258	73	Низшее	1311	261
Служащих	299	69	Самоучки	132	8
			Неграмотн.	7	1

По коллективам и партстажу:

РОД КОЛЛЕКТИВА.	Количество.	Члены РКП.			Кандидатов.			Всего.	Квичество зан. в предп	Партстаж.	
		Муж.	Жен.	Всего.	Муж.	Жен.	Всего.			Время вступл.	Количество.
Фабр.-завод.	25	512	136	648	84	13	97	745	12119	до 1908	43
Транспорты	7	141	21	162	16	3	18	180	2076	„ 1916	45
Советские	19	264	99	363	61	19	80	443	2850	1917	178
Вузов'ские	8	392	66	458	54	21	75	533	8125	18 и 19	886
Военные	8	372	4	376	77	2	79	455	2000	20 и 21	674
Частн. предприятия .	2	9	3	12	—	2	2	14	406	22 и 23	81

Всего членов партии, занятых в фабрично-заводских предприятиях, в том числе и частных 759 чел. Из них 143 ч. занято на административно-хозяйственных постах, остальные 616 чел. работают непосредственно на производстве.

[1]) X-ая Стрелковая дивизия в дальнейшую разработку не входит.

Количественный рост организации за отчетный период (Сентябрь—Февраль) целиком следует отнести за счет поступления членов партии и кандидатов из других районов, так как за это время в партию было принято всего 88 чел. и исключено 23 чел.

Еще несколько цифр о качественном составе организации. Работников Губ. масштаба числится 22 чел. Большинство из них занято на административно-хозяйствен. работе вне района, и партработу несут в качестве прикрепленных.

Работников Райуездмасштаба имеется 75 чел. Аттестованных как партработников всего 8 человек, остальные советские и профессиональные работники.

Организационная работа.

В своей организационной работе, большое внимание Райком уделял фабрично-заводским коллективам. Это об'ясняется тем, что именно в этот период перед организацией стояла задача укрепления рабочих коллективов, как в качественном, так и в количественном отношении. Особое внимание уделялось тем из них, которые начали организовываться и расти с расширением ряда предприятий. Так, например, на пяти предприятиях, начавших развиваться в Октябре—Ноябре прошлого года, в коллективах насчитывалось всего 25—30 чел. членов партии. В частных предприятиях (Ландрин, Нов. Бавария), в которых занято значительное количество рабочих, членов партии не было совершенно. В настоящее же время в этих предприятиях работает до 160 человек членов партии, и общее политическое руководство принадлежит коллективам, за исключением коллектива Арматурного завода. Кроме того, в двух частных предприятиях организованы коллективы, насчитывающие до 6 человек в каждом, влияние и авторитет которых очень значителен. В общей сложности, членов партии и кандидатов, посланных за отчетное время на фабрики и заводы достигает до 380 чел.

Работу по укреплению фабрично-заводских коллективов в количественном отношении (за исключением 5—7 коллективов, насчитывающих до 10 членов партии) до известной степени можно считать законченной. Большинство фабрично-заводских коллективов составляет в настоящее время настолько солидную группу (от 20 до 140 чел.), что при надлежащем руководителе и рациональном распределении коммунаров внутри завода, можно широко поставить партработу.

Не останавливаясь лишь на увеличении коллективов, Райком стремился усилить коллективы в качественном отношении, дав им необходимое идейное направление и привлекая возможно большое количество членов партии к партработе.

Прежде всего было обращено внимание на руководящий состав в коллективах, от которых в главной степени зависит работоспособность коллектива и его качественное развитие.

Состав организаторов по всему району разделяется таким образом:

По специальному положению: рабоч. 41, крестьян—1, служащ. 18, инт. 7, всего 57 чел.

По парстажу:	1905 г.	1906 г.	1914 г.	1917 г.	1918 г.	1919 г.	1920 г.	1921 г.	1922 г.
	5 ч.	1 ч.	2 ч.	11 ч.	7 ч.	25 ч.	13 ч.	1 ч.	1 ч.

Из них на фабрично-заводск. коллективы с подпольн. стажем падает 6 чел. Остальные организаторы в большинстве 18—19 г.г.

По своему социальному положению состав организаторов, конечно, больше чем удовлетворительный.

Что же касается партийного стажа и практического опыта, особенно последнего, то оно оставляет желать много лучшего. Для усиления коллективов партийно-подготовленными т т. все прикрепленные работники Губмасштаба были размещены по ра-

Район Володарского.

Состояние района.

Число коллективов.

Картину общего состояния районной организации вполне дают помещаемые ниже цифровые данные. Общее количество коллективов по сравнению с сентябрем п./г. уменьшилось от 80 до 69. Уменьшение произошло за счет слияния некоторых коллективов, перехода ряда коллективов в другие районы и по случаю ликвидации учреждений и предприятий. Особенно необходимо остановиться на моменте слияния коллективов. Раньше существовали в районе „коллективы", имеющие в своем составе число членов меньше установленного уставом партии минимума. Само собой понятно, что это были коллективы только на бумаге, и их пришлось влить в состав ближайших коллективов. Новых коллективов за истекший период организовано 9 и в процессе организации состоит 5. Рост числа коллективов за последние 3 месяца идет в сторону увеличения числа фабрично-заводских коллективов (см. табл. 1).

Сокращение числа коллективов в конце 22 года, однако, шло параллельно с увеличением числа членов партии и кандидатов. Общее число членов партии увеличилось с 1519 до 1913.

Социальный состав.

При этом характерно отметить следующее:

1. По социальному положению число членов партии рабочих увеличилось на 21,06%, а крестьян на 89,7%. Последнее об'ясняется усиленным притоком демобилизованных из армии т.т.

2. Значительная масса членов партии занята непосредственно на производстве. Считая вместе с чл. партии, работающими на транспорте, таковые составляют 55,6% всей районной организации.

3. Вообще организация по социальному составу может быть характеризована как чисто рабочая. Из общего числа членов партии рабочих 1.414, крестьян 239, остальных 260.

Состав организаторов коллективов по социальному положению вполне сходен с составом всей организации. По партийному стажу, а следовательно и по партийно-организационному опыту, состав организаторов в общем не может считаться удовлетворительным. Организаторов с дореволюционным стажем из общего количества 69 только 4 человека. Членов партии с дореволюционным стажем—66 (из общего числа 1913).

Состав оторов.

Сообразно с этим, Райком поставил перед собой задачу укрепления состава организаторов. Проделана уже в этом отношении часть работы.

Относительно политического уровня ответственных работников дело обстоит не лучше. Как раз подходит к концу аттестация работников, которые по своей выпол-

иемой работе могли бы быть отнесены к разряду работников райуездного масштаба Аттестовано 199 т.т. Из них 76 чел. оказались абсолютно политически неграмотными, стоящими ниже активного рядового товарища. Из числа организаторов коллективов к этой рубрике надо отнести 15 человек.

За отчетный период прибыло в район с разных организаций 753 т.т. Большинство из прибывших брошено на транспорт (325 т.т.).

Приток в партию беспартийных выражается в цифре 97 (из них рабочих 92).

Приток в партию усиливается с каждым месяцем, начиная с декабря п/г. Приток больше всего наблюдается в коллективах, фабрично-заводских и транспортных рабочих коллективах. — Выбыло из партии по собственному желанию 9 человек.

Приток в партию новых членов находится в прямой связи с работой коллективов. Наибольший приток наблюдается в тех коллективах, которые установили нормальные приемы работы и связи с беспартийной массой. Вообще отношение беспартийных к коллективам, в связи с общим улучшением экономического положения, улучшилось.

Плановая работа.

С декабря прошлого года коллективы начинают переходить к плановой работе. Планы коллективов рассматриваются и утверждаются Орготделом Райкома. В работе самих коллективов медленный сдвиг в сторону усиления внутренней спайки и активности. Посещаемость партийных собраний увеличивается. То же самое партшкол и политкружков. Общий недостаток в работе коллективов—слабая постановка партийно-воспитательной работы и системы в самой работе. Был период, когда в отдельных коллективах отдельные отрасли работы заслоняли собой другие не менее важные задачи. Больше это наблюдалось в отношении связи с беспартийной массой. Все обычные формы связи коллективами использованы не вполне. Наибольший эффект достигается там, где партаппарат рационально приспособлен к обслуживанию беспартийных и в работе проведена система. Удачны по результатам расширенные пленумы Завкомов, широкие регулярные делегатские собрания с вопросами политическими и политико-просветительными, собрания по мастерским (Пролетарский завод, завод Большевик), регулярные вечера спайки (Т. Ч. IX) и открытые собрания коллективов. Эти последние дают наибольший результат в смысле отбора наиболее активных элементов из беспартийных. Общий процент посещаемости беспартийными собраний коллективов по отношению к сентябрю увеличился на 227%. То же самое можно указать по отношению к партшколам и политкружкам.

Из новых организационных форм в коллективах необходимо отметить введение института организаторов цехов и мастерских. Этот способ испробован с благоприятными результатами в 5 коллективах. Коллективы по сравнению с недавним прошлым начинают более строже и внимательнее относиться к приему новых членов партии. Из 201 заявления о приеме в кандидаты поступивших в коллективы отказано в 55 случаях.

Руководство и связь.

Руководство работой коллективов первые месяцы после последней Райконференции достигалось непосредственной связью с коллективами членов Бюро Райкома. Впоследствии была организована Оргколлегия, в состав которой вошли представители фракции наиболее крупных профессиональных об'единений и коллективов. Инструкторов райком не имел. Орготдел Райкома поставил себе задачей инструктирование коллективов силами Оргколлегии.

В первую очередь были проинструктированы наиболее слабые коллективы (9). Руководству работой коллективов Коллегия уделила наибольшее внимание; так, из 54 различных вопросов, рассмотренных Оргколлегией, 29 приходится на руководство работой коллективов.

Касаясь проделанной работы Уч. П/Отд. необходимо в заключение указать то состояние, в каком находится постановка учетной работы в настоящее время.

Учет членов РКП в районе ведется по личным делам, заведенным на каждого члена РКП после Всероссийской переписи.

Для облегчения нахождения личных дел введен карточный алфавит (форма № 2).

Учет в коллективах ведется по спискам формы № 1 ЦК РКП, причем в настоящее время разослан подробный циркуляр и инструкция о постановке учета членов РКП на местах.

Учет ответственных работников в настоящее время точно введен после окончательной работы Аттестационной Комиссии по даче им аттестации.

Учет ведется по личным делам, которые расположены по группам, согласно решения Аттестационной Комиссии по сетке ЦК РКП.

Кроме этого Учетн. П/Отдел. велась работа по собиранию и составлению на каждого ответственного работника карточки характеристики, согласно предложения Учраспреда ЦК. Эта работа в настоящее время подходит к концу и карточки характеристики будут приобщены к делу.

Таблица № 1.

К отчету уч. П/Отдела Володарского райкома РКП.

Численность организации и ее состав.

Состояло.	Общее количество членов РКП.	Из них.		Социальное положение.			По стажу.			Кандидат.	Примечание.
		Муж.	Жен.	Рабочих.	Крестьян.	Остальных.	Подпольников.	Более 3-х лет.	Менее 3-х лет.		
На 1/IX—22 . . .	1519	1286	233	1168	126	225	48	962	509	128	
На 25/II—23 . . .	1913	1655	258	1414	239	260	66	1211	636	207	
Увелич. в кол. . .	394	369	25	246	183	35	18	249	127	79	
Увелич. в % % . .	26%	28,7	10,73	21,06	89,7	15,5	38	25,8	25%	61,8	

Таблица № 2.

Из них:

Состоит в Коллективах по 25 февр. 1923 г.	Всего.	Из них.		По социальному положению.			По стажу.			Кандидат.	Примечание.
		Муж.	Жен.	Рабочих.	Крестьян.	Остальных.	Подпольников.	Более 3-х лет.	Менее 3-х лет.		
Фабр.-заводск. . .	781	661	120	730	21	30	35	503	243	85	
Советские	124	81	40	79	7	38	3	78	43	12	
Трансп. произв. рабоч.	280	264	16	227	26	27	7	188	85	32	
Трансп. Упр. об-служ. трансп. .	366	346	20	224	84	58	17	218	131	32	
Воинские и милиционные . . .	212	211	1	109	72	31	2	124	86	33	
Пожарные части .	6	6	—	3	2	1	—	3	3	1	
Больничные . . .	39	10	29	20	5	14	—	23	11	2	
Вуз	82	56	26	3	20	59	2	54	26	10	
Резерв	23	17	6	19	2	2	—	15	8	—	
	1913	1655	258	1414	239	260	66	1211	636	207	

Таблица № 3.

% увеличение организаций по коллективам.

НАИМЕНОВАНИЕ.	На 1/IX—22 г.		На 25/II—23 г.		% Увеличение.		Примечание.
	Член.	Канд.	Член.	Канд.	Членов.	Кандид.	
Фабрично-заводск.	656	46	781	85	19%	82,6	
Советских	142	6	124	12	Уменьш. 12,6	100%	
Транспортных раб.	187	14	280	32	49,7	128,5	
Транспортн. обсл.	269	19	366	32	36%	68,4	
Больничн.	36	2	39	2	8,3	—	
Воинских и Милиц.	185	31	212	33	14,5	6,45%	
Пожарные части	3	1	6	1	100%	—	
ВУЗ	40	9	82	10	105%	11,1	
Резерв	—	—	23	—	—	—	
ИТОГО	1519	128	1913	207	26%	61,8	

Таблица № 4.

Состав ответственных организаторов коллективов.

НАИМЕНОВАНИЕ.	По социальному положению.			По стажу.			Всего.
	Рабочих.	Крестьян.	Остальн.	Подпольн.	Более 3 лет.	Менее 3 лет.	
Фабрично-заводск.	26	2	1	2	26	1	29
Советских	2	—	2	—	3	1	4
Транспорт. произв.	11	—	—	1	10	—	11
„ обслуж.	5	—	1	1	4	1	6
Больничных	3	—	2	—	5	—	5
Воинских и Милицион.	10	1	—	—	7	4	11
Пожарных	1	1	—	—	1	1	2
ВУЗ	—	—	1	—	1	—	1
ИТОГО	58	4	7	4	57	8	69

Таблица № 5.

Смена организаторов коллективов с августа м-ца 1922 г. по 15-е февраля 1923 года.

№№ по порядку.	НАЗВАНИЕ КОЛЛЕКТИВОВ.	Число всех организ. тор. Кол вов.	Общее число сменен. организатор.	Число посланных Райкомом.	Число выдвинутых на месте.	Число несменен. организатор.	ПРИМЕЧАНИЕ.
1	Фабр.-заводских	28	12	9	3	16	
2	Транспортн. Кол-вов	14	7	3	4	7	
3	ВУЗ	1	1	—	1	—	
4	Советские Кол-вы	19	6	1	5	13	
5	Воинские Кол-вов.	7	2	—	2	5	
	ИТОГО . .	69	28	13	15	41	

Таблица № 6.

Сколько поступило заявлений в кол-вы о вступлении в члены и кандид. РКП. с 26-го августа 1922 года по 15-е февраля 1923 года.

№№ по порядку.	НАЗВАНИЕ КОЛЛЕКТИВОВ.	Количество поступивших заявлений.	Количество принятых.	Количество отказанных.
1	Фабрично-заводских	88	60	28
2	Транспортных Коллективов . . .	55	41	14
3	Советских Коллективов	24	22	2
4	Учебные Коллективы	4	4	—
5	Воинские Коллективы	30	19	11
	ИТОГО . .	201	146	55

Таблица № 7.

Посещаемость собраний коллективов РКП партийными и беспартийными.

№№ по порядку.	Число Коллективов.	НАИМЕНОВАНИЕ КОЛЛЕКТИВОВ.	% посещ. членами в сент. 1922 г.	% посещ. партийными в янв. 1923 г.	% повыш. посещаем. партийн.	% повыш. посещаем. беспарт. в сент. 1922 г.	ПРИМЕЧАНИЕ.
1	28	Фабрично-заводские . .	63%	66%	3%	300%	
2	14	Транспортные	42%	67%	25%	77%	
3	1	Учебный	60%	83%	23%	150%	
4	19	Советские	30%	85%	55%	105%	
5	7	Воинские	71%	51%	—	300%	
		ИТОГО . .	54%	70%	16%	227%	

Работа Р. К. С. М.

Весь период работы Районного Комитета РКСМ характеризуется неослабевающим притоком в ряды организации новых членов Союза. За отчетный период организация выросла почти на 80%, при чем организовалось новых 16 коллективов.

Членов РКСМ в октябре было 902 чел., выбыло на 1 февраля 40 чел., прибыло 736 чел.

Имеется налицо на 1 е февраля 1.598 чел.

Из них мужчин . . . 1.153 чел.
женщин . . . 445 „ } Из всех членов РКСМ 102 члена РКП.

Социальное положение:

рабочих	1.163
служащих	227
крестьян	72
учащихся	122
интеллигентов	9
прочих	5

Сведения даются по разработанным сводкам на 1-е февраля. За февраль месяц влилось в организацию приблизительно около 400 чел. Работа Райкома протекала в четырех направлениях внутрисоюзная, организационная и политико-просветительная, в Внесоюзная работа—работа по социалистическому образованию рабочей молодежи (школы Фабзавуча, школы Раб. мол.) и экономическая.

Организационно-Инструкторская работа.

Работа Организационно-Инструкторского Отдела РКСМ заключалась главным образом в укреплении низовых организаций-коллективов, в подборе руководящего ядра коллективов, в расширении работы среди учащейся молодежи и Красной Армии.

В виду массового стихийного течения в ряды Союза, для ограждения наплыва нежелательных элементов, была создана Комиссия по приему в члены РКСМ. За отчетный период организовалось 4 коллектива в школах 2-й ступени; в этой работе Орготделом взята линия по постепенной полит-организации в школьных коллективах—укрепляя сперва организовавшиеся ячейки.

В высших учебных заведениях проведен количественный учет членов РКСМ, а также проведен качественный учет колектива ГИМЗ'а. В школах Фабзавуча и в школах рабочей молодежи проведены перевыборы Совета Старост и Товарищеских судов, давшие большинство членов РКСМ. Всего во всех школах в Советы старост избрано 77 человек. Из них 56 членов РКСМ. В товарищеские суды—27 чел., из них 20 чел. членов РКСМ, а также проведено обследование фракции РКСМ школ рабочей молодежи.

Полит-просвет-работа.

Всю политико-просветительную работу можно разбить на 2 части: на серьезное политпросвещение и на массовую завлекательную работу. В области политосвещения пришлось установить определенную систему, которая из наиболее легких форм, переходила бы к более трудной, постепенно переводя членов Союза с одной ступени на другую.

Как форма массового политпросвещения было признано проведение союзного дня—общих собраний коллективов, которые носили бы серьезный пропагандистский характер. С этой целью все коллективы были разбиты на две группы; в одной группе

собрания были по средам, в другой по пятницам через каждые две недели. Для подготовки докладчиков ставились отдельные доклады, давались тезисы, конспекты и др. материал. За отчетный период проведено 6 союзных дней, на которых проведены, например, вопросы: О воспитательной работе, Решение Всер. Губ. С'езда и план раб., Образование Раб. Мол. (решение Губ. Всер. С'езда) и план работы Соцобра, о шефстве во флоте и мобилизации в таковой, о подписке на журнал „Юный Пролетарий" и пр.

Последующими ступенями в Политпросвещении являются полит-кружки в коллективах и Союзные школы. Политкружков существует 4; в них занимающихся 115 человек.

Кроме этого в полит-школах и полит-кружках РКП принимают участие и члены РКСМ. Точное количество не учтено—приблизительно 180 человек. Лектора в политкружках студенты Зиновьевского университета.

Союзные школы, имеющие целью ознакомить вновь вступающих членов Союза с движением молодежи в России и в других странах, а также с практической работой Союза. Союзных школ имеется 4, в которых занято 182 чел.

Программа рассчитана на 12 бесед, которые ведутся работниками района. Сеть школ будет постепенно расширяться.

В области литературной работы в районе создана Ассоциация юношеских писателей и Лит-Бюро, задающееся целью дать помощь коллективам в выпуске стенных газет и направлению литературной работы. Ассоциация будет работать под руководством лектора. В настоящее время выпускается до 15 стенных газет в коллективах. В первых числах марта месяца закончится об'явленный конкурс стенных газет коллективов.

Клубная работа.

Существуют следующие кружки: 1) Драматический, 2) Хоровой, 3) Пластики. 4) Спортивный, с общим количеством занимающихся до 100 чел. Занятия кружков имеют целью главным образом подготовку показательных выступлений, которые производить приходится вне помещения клуба. За отчетное время проведено два больших праздника Молодежи в зале бывш. Исидоровского училища охватившее более 2000 чел. *Были подготовлены инсценировки „Красная Песня" поставлена в клубе 1-го мая, „9-ое января"—в Актовом зале III-й Сов. единой трудовой школы, и пр.*

В октябре было проведено 11 лекций на естественно-научные, санитарно-гигиеничные и др. темы. Лишение света приостановило эту работу. В силу отсутствия общерайонного центра клубной работы политпросвет-отдел наметил 5 пунктов клубной работы—среди клубов фабрично-заводских предприятий, среди которых 2 клуба молодежи—при Пролетарском заводе и при заводе Большевик.

Спорт-работа начинает только что регулироваться. В ближайшее время создается Центральный спорт-клуб и организуется „СПАРТАК". Спорт-кружки существуют в некоторых предприятиях, но, за исключением Большевика, нигде особенного развития не получили, хотя тяга к спорту со стороны рабочей молодежи огромная. На эту работу Отделу придется обратить серьезнейшее внимание.

Экскурсионная работа в силу платности, также особенно не развивалась, но в последнее время, когда добились бесплатности экскурсий, таковые производятся. К примеру: за февраль проведено 4 экскурсии в различные Музеи.

Отдел Соцобра.

Всего учеников в этих школах 1497 чел. из них: юнош. 1014, девушек 483 чел. Из всего количества членов РКСМ 37 чел., работают в ученических мастерских и бригадах 613 чел.

С октября 22 г. количество учеников повысилось на 331 чел. Производственное обучение учеников производится в ученических мастерских и бригадах под руководством инструкторов и обучаются на разные квалификации.

Работа Петроградского Районного Комитета Р. К. П.

Состав района.

1) Всего в Петроградском районе на 15 февраля состояло членов Р. К. П.—1552 человека, кандидатов—182.

Социальное положение:

а) рабочих	1173, т.-е.	67%
б) крестьян	307, т.-е.	17%
в) служащих	122, т.-е.	7%
г) интеллигент.	132, т.-е.	8%

По образованию:

а) безграмотных	3 человека
б) низшее	1216 человек
в) среднее	498 человек
г) высшее	17 человек

По партстажу:

Подпольников . . . . . 50 человек, т.-е. 3%

Вступивших в период с февраля по октябрь 1917 г. в Р. К. П. . 72 человека, т.-е. $4^1/_2$%

1917 г.	97 человек	1918 г.	283 человека
1919 г.	523 человека	1920 г.	334 человека
1921 г.	170 человек	1922 г.—23 г.	23 человека.

Всего в Районе 66 коллективов. Все члены партии распределены следующим образом:

а) по фабрично заводским коллективам	660 человек
б) по Советским, администр.-хозяйствен.	231 человек
в) по коллективам учащ. и 3 Институт.	209 человек
г) по воинским коллективам	611 человек
д) безработных	23 человека.

В фабрично-заводских коллективах, которых в районе насчитывается 29 всего 660 членов, при чем они в производстве использовываются следующим образом:

1) На Партработе	33	человека, т.-е.	5%
2) На Профработе	32	„ „	5%
3) На Административн. . . .	68	„ „	10,5%
4) На Хозяйственной	53	„ „	8%
5) У станка	338	„ „	51%
6) Чернорабочих	46	„ „	7%
7) Охрана	44	„ „	7%
8) Канцеляристов	34	„ „	5%
9) Культпросветчиков	11	„ „	1,5%

Таким образом непосредственно рядовыми работниками, включая сюда охрану, использовывается 70% всего состава. На административно-хозяйственной работе 18,5% и на партийно-просветительной и профессиональной работе 11,5%. Исходя из общего числа рабочих и служащих, процент непосредственно занятых у станка коммунистов вполне нормален. Но по некоторым, как видно из таблицы,—это соотношение совершенно другое. Так напр. Монетный двор—на административно-хозяйственной работе 51% всего состава коллектива. Об'ясняется это, главным образом, характером производства и необходимостью в некоторых областях иметь особенно надежный административный состав и здесь.

Воинских коллективов 17 с 611 членами из них:

а) на командных должностях . . . . . 119 человек —19%
б) рядовых красноармейцев и курсантов . . 492 человека—81%

Социальное положение:

а) рабочих . . . . . 293 человека
б) крестьян . . . . . 215 человек
в) служащих . . . . . 63 человека
г) интеллигент. . . . . 40 человек.

Образование:

а) низшее . . . . . 415 человек
б) среднее . . . . . 189 человек
в) высшее . . . . . 7 человек.

Большая часть членов партии находится в Воен.-Учебных заведениях и поэтому мы имеем довольно нормальный общий процент в коллективах рядовых коммунистов. Но если взять соотношение по красноармейским частям, то картина получается совершенно другая. Так, напр., в Отдельном Пулеметном батальоне на командных должностях 90% и лишь 10% рядовыми красноармейцами.

За отчетный период с 1-го сентября по 15-ое февраля—организация увеличилась на 528 человек. Увеличение произошло, главным образом, за счет прибывающих из Губкома демобилизованных и прибывших из других губерний товарищей.

Вновь вступило в партию за этот период 119 человек:

а) кандидатов . . . 74 человека
б) членов Р. К. П. . 45 „

Социальное положение кандидатов вновь вступивших:

а) рабочих 24
б) крестьян 46
в) служащих 4

Членов Р. К. П.

а) рабочих 19
б) крестьян 22
в) служащих 2
г) интеллигентов 2

Увеличение организации сказалось, главным образом, на фабрично-заводских и воинских коллективах. Причем в первых увеличивался качественный состав коллективов, а во-вторых—это является лишь результатом прибытия в район нескольких воинских частей.

Организационная работа.

Подбор руководящего кадра.

Работа Орготдела за последний период выразилась в следующем:

Подбор состава организаторов, руководство их работы, количественное и качественное увеличение состава коллективов, организация новых коллективов и устранение безработицы среди членов Р. К. П.

В области подбора организаторов в первую голову обращалось внимание на коллективы таких предприятий, которые имеют первенствующее значение в политическом или хозяйственном отношении. В результате почти на всех такого рода предприятиях удалось добиться удовлетворительных результатов.

В настоящее время заменены Организаторы в следующих предприятиях:

а) завод Красный Летчик;
б) завод Красногвардеец;
в) завод имени Скороходова;
г) завод Знамя Труда;
д) фабр. Красное Знамя;
е) завод имени Халтурина;
ж) 9 Лесопильный завод;
з) Фабрика Канат;
и) фабрика Красный Парус;
к) Трампарк имени Блохина.

Хуже дело обстоит с мелкими коллективами, где в качестве организаторов стоят товарищи, почти ничем не выделяющиеся из общей массы членов партии и только в незначительной части удается выйти из положения.

В студенческих коллективах: руководящий состав соответствующе подготовлен в Медицинском и Электро-техническом Институтах, неважно дело обстоит в Педагогическом Институте, где вопрос еще осложняется тем, что коллектив слаб количественно и качественно.

В советских коллективах подобран дельный организатор в Домах Отдыха, в остальных же советских коллективах руководящий состав слаб, в особенности в Больницах и Нардоме.

Перевыборы Бюро коллективов производятся таким образом, что их состав, намечаемый коллективами, обязательно просматривается и утверждается предварительно Орготделом. Состав их более или менее соответствует в тех коллективах, где организатор на месте.

Что касается военных коллективов, то роль Орготдела в подборе организаторов слабовата. Только за последнее время наметился контакт пока с Политотделом Укрепленного Района и устанавливаются нормальные отношения с Политотделами ВУЗ.

Руководство.

В области руководства работой коллективов—проделывается следующая работа. По всем текущим вопросам организаторы коллективов являются в Орготдел за получением тех или иных инструкций и, кроме того, время от времени посещаются коллективы для проверки направления работы на месте. К более крупным из коллективов прикреплены работники Губернского и Районного масштаба; из них только часть посещает коллектив удовлетворительно. Особенно ощутительных результатов их работы не заметно. Об'ясняется это повидимому тем, что эти товарищи органически не связаны с предприятиями.

Количественное увеличение коллективов.

В этой области удалось достигнуть значительных результатов. Орготдел в этой области ставил себе задачей: добиться такого положения, чтобы в каждом предприятии коллектив представлял собою величину не менее 5% общей массы рабочих. В результате в данный момент получилась следующая картина. Коллективы: зав. имени Кулакова, зав. Красногвардеец, фабрика Красное Знамя, зав. имени Халтурина, Монетный Двор, завод Красный Летчик, завод Тюдор, Трампарк имени Блохина и др. превышают эту 5-ти процентную норму и некоторые достигают до 10%.

Добиться этого не удалось в таких предприятиях, где были или слабые организаторы или существуют какие-либо технические затруднения (9 Лесопильный завод). В общем на общее количество рабочих, где коллективы имеются, 5% норму осуществить удалось, на общее количество рабочих 13.000 человек, коммунистов в них насчитывается около 660 человек.

Качественный состав.

Этой области Орготделом уделялось особенное внимание, в особенности коллективам, где этого требовали условия. В настоящее время, напр., завод имени Кулакова имеет в своем составе 6 человек подпольников, 8 человек с 1917 г. и 8 с 1918 г. членов партии, а в общем половину коллектива вполне активную. Удовлетворительно в этом отношении обстоит дело и с таким заводом, как Красногвардеец, Красный Летчик, фабрика Красное Знамя и некоторые другие.

Новые коллективы.

Новых коллективов за отчетный период организовано: рабочих 5, красноармейских 2 и советских 1 (Нарсвязи). Кроме того упразднен общерайонный коллектив милиции и организованы таковые по участкам.

Не совсем благополучно обстоит дело с общим руководством работой в военных коллективах. Все время наблюдается некоторая оторванность. За последнее время меры к устранению подобного явления принимаются и, как уже выше упомянуто, с Политотделом Петрукрайона, на сей предмет имеется полная договоренность. Также устанавливается контакт с Политотделом ВУЗ.

По работе *в частных предприятиях* сделано также очень мало. Пока только выяснено количество таких из них, куда в первую очередь следует направить коммунистов. Направлен же только один в деревообделочную мастерскую.

По вопросу борьбы с *безработицей* — Орготдел добиться особенно ощутительных результатов не в состоянии, так как закон спроса и предложения труда в этой области является господствующим. Число безработных все время колеблется от 10 до 30 человек. В среднем—члены партии находятся в качестве безработных от 2 недель до 1-го месяца.

Отчет о работе Петроградского Укома

с 20 Сентября 1922 г. по 25 Февраля 1923 г.

С об'единением Петроградскаго уезда с Шлиссельбургским, членов организации на 25 Февраля насчитывается 906 ч. и 46 кандидатов. (до об'единения в Петроградском уезде было 566 чл.). Из состава членов мужчин—778, женщин—131; из состава кандидатов мужчин—42, женщин—1.

По социальному положению члены партии разбиваются: рабочих—558 ч., крестьян 138, служащих 135, ремесленников 30, интеллигентов 21, прочих 2, нет сведений на 22 чел.

Членов партии, не имеющих своего хозяйства, 799 ч., имеющих свое хозяйство 107, находящихся на ответственной работе волостного и уездного масштаба 112. Безработных 78 (главным образом женщин).

По партийному стажу члены партии:

До 1903 г.	1	1918 г.	163
1904 „	1	1919 „	335
1905—1907 г.	12	1920 „	179
1908—1911 „	2	1921 „	57
1912—1916 „	11	1922 „	9
1917 „	115		

Нет сведений о 22 членах Р. К. П.

Коллективов промышленных насчитывается 6, жел.-дор. 3, водного транспорта 1, советских учреждений 6, сельских крестьянских ячеек 17, ячеек при Совхозах 2, военных 6, волостных организаций не имеющих никаких ячеек 4.

Волкомов 12, райкомов 2.

Социальный состав волостных организаций наполовину пролетарский, наполовину крестьянский—из бедняков и средняков. В сельских ячейках в большинстве бедняки.

Вступило вновь в партию за это время 25 чел. (рабочих завод. 11, рабочих сов-

В процессе рассмотрения находится по волкомам еще до 40 заявлений о вступлении в партию.

хоз. 3, милиционеров 4, крестьян 7).

Исключено из партии 38 чел. (исключение является большим потому, что в бывшем Шлиссельбургском уезде около 20 членов к моменту об'единения подлежало исключению, но формально не было проведено через Конфликтную Комиссию).

В связи с об'единением Петроградского уезда с Шлиссельбургским трений никаких не наблюдалось. Оба Укома на время до Уездной Конференции были об'единены. Склоки внутри организации, замечались в одном коллективе: на заводе Виннер, где группа хозяйственников во главе с Управзаводом Тараевым вела борьбу с большинством рядовых коммунистов. Укому, благодаря присылке нового организатора и части коммунистов, отзыва с завода наиболее замешанных в склоке лиц, проведения ряда собраний, удалось склоку в значительной части изжить. Небольшие трения между Коллективом и заводоуправлением—со спецаминпои—сходили на Сестрорецком заводе, на почве выдачи наградных служащим, грубого отношения к рабочим. Но они сейчас совершенно изжиты (Уком и Сестрорецкий Райком провели ряд собраний по этому поводу в Коллективе).

Больше никаких трений не наблюдалось, организация в общем и целом представляла из себя сплоченную силу. Дисциплина в большинстве коллективов и ячеек—средняя, % посещаемости собраний, платежа членских взносов и выполнение других партийных обязанностей—повышается.

Активность растет, особенно заметна она в промышленных коллективах и там, где руководящие организаторы коллективов и секретарей волкомов достаточно инициативны и партийно-выдержаны.

Авторитет организации среди рабочего и крестьянского бедняцко-середнякового населения растет, что подтверждает успешное проведение всех компаний и многолюдное посещение беспартийными устраиваемых нами собраний. Надо отметить, что в уезде насчитывается 8.000 пролетариев, на 120 тысяч крестьянского населения находится 25% бедноты, 25% кулаков и 50% середняков. Большой процент кулаков и торговцев об'ясняется близостью Питера, наличием значительного числа колонистов. При НЭП'е, классовое расслоение быстро отделяет от кулаков, несколько выравнявшуюся за гражданскую войну, крестьянскую бедноту и середняков. Классовая борьба в деревне проходит главным образом через партию и волисполкомы (последние всецело в руках коммунистов).

В уезде большая половина крестьянского населения является финами. Всего же финских коммунистов в организации насчитывается 171. Обслуживать поэтому финские волости приходится с большим трудом и в значительной степени русскими работниками. Финский национализм чувствуется главным образом среди кулачества. Но большинство крестьян-финов настроено-советски. Этому не мало способствует возвращение из Финляндии тех, кто из северных пограничных волостей бежал к белым, где потеряв все имущество и узнав об улучшении хозяйственной жизни в Советской России, возвращается опять к большевикам на свои пепелища.

Оптанты волной переходят обратно в Российское подданство, желающих уехать в Финляндию почти нет. Среди рабочих в уезде партия имеет несомненно большое влияние.

Теперь перейдем к тому, что сделано Укомом за 5 месяцев.

В области организационной и руководящей работы.

Заседаний Укома было 7, Бюро Укома 31. На Укоме было заслушено 6 докладов отчетного характера, партийных и советских отделов и обсуждено 15 принципиальных вопросов.

На бюро Укома было заслушано 6 отчетных докладов и обсуждено 72 важнейших вопроса и 248 различного текущего характера. Собрания организаторов волкомов и райкомов проходили регулярно раз в месяц, где они инструктировались о всех проводимых кампаниях, давались им плановые задания и заслушивались сообщения с мест (5 заседаний, заслушано и обсуждено 32 доклада и вопросов).

Заседаний Оргколлегии было 4, обсуждено на них 29 вопросов.

Произведено перемещений.

командировано в Губком	22 чел.
в другие Райкомы и Укомы	19 „
на партработу в волостные и районные организации	9 „
„ партработу в уездном центре	2 „
„ советскую работу в уездном центре	13 „
„ советскую работу в волостном и районном масштабе	42 „
„ судейскую работу	9 „
„ производство	21 „
„ кооперативную работу	5 „
Всего перемещено и командировано	142 чел.

9. В области антирелигиозной пропаганды работа ограничилась постановкой отдельных докладов.

10. Проведена работа по установлению культурного шефства городских ячеек центрального района над деревней. Установлено внутреннее прикрепление и связь. Отправлено в деревню до 15.000 прочитанных газет.

11. Работа по подписке на газеты развивается. Подписка в деревне (среди крестьян) поднялась с 210 (в январе), до 754 (в феврале). Подписка в крупных предприятиях на февраль достигла 1 газеты на 2 рабочих. На первом месте по результатам подписки стоит Дубровка.

12. Имеющийся при Укоме киоск развертывает работу в последнее время на уезд, предоставляя волкомам книги на комиссию. Необходим нажим волкома для своевременного представления отчетов и правильной постановки распространения их (использование собраний, дни получек и т. д.).

13. В области политпросвет работы удалось установить материальную базу, как основу для ведения работы. Установлена твердая сеть учреждений (23 избы-читальни, 8 рабочих клубов и 4 библиотеки). Производится подбор работников. На очереди организация советов, изб-читален, с целью привлечения к работе в них всего населения.

Работа в некоторых пунктах (Лезье, Вартемяги) развивается: производится чтение газет и увеличивается посещаемость. Рабочие клубы (Дубровка, Сестрорецк) работают лучше, но не имеют тесной связи с уездным центром. Предполагается созыв уездной конференции политпросветработников для постановки руководства содержанием работы.

14. Ликвидация неграмотности производится в 8 пунктах и охватывает 237 неграмотных, из них 134 женщины. На заводах посещаемость 80%, в деревне—значительно ниже.

15. По вопросам Агитпропработы руководство местами проводилось путем письменных директив через прикрепленных и постановкой докладов на совещании секретарей. Одновременно с усилением связи с местами усилилась и связь с Агитотделом Губкома.

Работа Финской Секции.

В уезде около 50 тыс. финского населения. Членов РКП финнов 171, из них женщин—30.

Членов РКП, совершенно не говорящих по русски, 80,—из них женщин—15.

Финская секция имеет одного заведывающего, 2-х волостных секретарей и 1 организатора заводского коллектива.

Финская секция подбирала совместно с Агитотделом докладчиков на финском языке, для обслуживания митингов и собраний. Доставалась от Центр. Бюро финской К. П. литература на финском языке и распространялась по местам.

Политические курсы проводятся для финнов в Токсове, Матоксах, Рябовском с.-х. техникуме, Белоострове, Дубровке и Левашеве (в последнем программа доведена до конца).

Наиболее с значительным привлечением к курсам РКСМ и беспартийных проходили занятия в Левашеве и Токсове.

Финских организаций РКСМ насчитывается 15, с числом членов 279 человек. Работа среди молодежи затрудняется, за неимением молодых финских работников и сильно проявляющимся сектантско-религиозным течением.

Женщины—финки привлекались секцией на все устраиваемые в волостях собрания и конференции. Сильная женская организация имеется при фабрике Дубровка. В каждой финской волости секция организовала кружки для распространения газет. Коммунистическая газета на финском языке „Вапаус“ по волостям расходится в 300 экземплярах.

Работа среди молодежи.

Всего членов РКСМ—880 чел.

Социальное положение: рабочих—335, крестьян—327, служащих—114, учащихся—94, интеллигентов 10.

Коллективов всего—46 (из них вновь возникших—15).

Школ фабзавуча 4, с 485 учениками, членов РКСМ среди них 125.

Активность внутри организации небольшая. Политикопросветительная работа поставлена слабо Однако, приток новых членов и возникновение новых союзных ячеек замечается стихийным.

Руководство Бюро Укома РКП Укомом РКСМ выразилось в постановке нескольких докладов на Агит-коллегии и Укоме и предоставлении докладчиков.

Работа Комиссии Взаимопомощи.

В Комиссию Взаимопомощи подано 412 заявлений, из коих удовлетворено:

продовольствием	163 чел.
одеждою	118 „
денежной помощью	98 „

Продовольствие и одежда получены были от Губернской Комиссии, деньги собраны путем местных отчислений в сумме 6 634 рубля

За последние $2^1/_2$ месяца Комиссия переходила на оказывание регулярной помощи нуждающимся семьям, откомандированных, погибших и получающим низкие ставки, перебрасываемым волостным советским работникам.

Конфликтная Комиссия.

Всего разобрано дел 163. По характеру дела разбиваются так: пьянство—43 дела, злоупотреблений—13, шкурничества—8, недисциплинированность—36, религиозных предрассудков—7, оскорблений—7, неуплата членских взносов—2, политическ.-неблагонадежн.—2, добровольный выход—5, прочих разных—40.

Вынесены постановления: исключены на срок—2, исключено без права вступления—5,1 с правом вступления—41, поставлено на вид—8, порицаний—6, выговоров—26, автоматически выбывших—5, оставленных без последствий—5, разных наказаний—23, передано—1, в порядке рассмотрения—12.

Как отозвался НЭП на население и партию.

На рабочих НЭП отозвался в самую лучшую сторону.

В крестьянстве сейчас процесс классового разделения кулачества от бедноты хотя и медленно, но неуклонно продолжается. Кулачество и торговцы переживают еще период накопления. В потребительской кооперации беднота имеет большое влияние. В сельско-хозяйственной и промысловой кооперации благодаря высокии паевым взносам и некоторым неизжитым недоверием к кооперации—влияние бедноты чувствуется еще слабое. Она больше во власти середняков, а в некоторых (таких мало) ею заправляют кулаки. Однако, интерес к кооперации постепенно пробуждается. Другие виды коллективного хозяйствования прививаются слабо. Благодаря значительному дачному хозяйству в уезде, в связи с летним периодом, ожидается прибытие в различные волости (Сестрорецк, Парголово, Рябово, Колтуши, Лемболово, Ивановская) нэповской публики, которая свое влияние будет распространять на население. Против этого нэповского яда необходимо усилить коммунистическое противоядие, к чему Уком готовится.

Партийная организация при НЭП'е нисколько не ослабела, а окрепла. Членов партии малоразбирающихся в НЭП'е или не согласных с ним, насчитываются единицы. Тех же, кто захватывается собственническими инстинктами, проявляет шкурничество и спивается, организация решительно исключает из своих рядов.

В общем партийная организация Петроградского уезда смело смотрит вперед и с каждым месяцем будет идти по пути своего укрепления и большего распространения на массы коммунистического влияния.

Я. Никулихин.

Отчет Троцкого Уездного Комитета Партии.

С 15-го ноября 1922 по 15-е февраля 1923 года.

Троцкий уезд явился результатом районирования Петроградской губернии в ноябре прошлого года из слияния двух уездов быв. Петергофского и Детскосельского. Как по социальному, так и по национальному составу населения уезд представляет из себя чрезвычайно пеструю картину.

Здесь на ряду с чисто рабочим пролетарским составом населения, каким является например, Колпино, стоят такие города как: Детское село, Слуцк (быв. Павловск), Петергоф, быв. Гатчина, и целый ряд дачных местностей, которыми чрезвычайно богат уезд, и в коих когда-то ютилась столичная аристократия и при НЭПЕ нарождающаяся нэповская буржуазия. Если теперь обратимся к крестьянству которое в уезде составляет $^2/_3$ населения, то и здесь мы столкнемся с картиной такого же разнообразия и экономической диференциации. Вот что говорит язык цифр: до войны исключительно сельским хозяйством в уезде было занято только 3%, промыслом 15% промыслами, связанными с ведением сельского хозяйства 85 процентов. Война и Революция сделали значительную передвижку в области перегруппировки сельского населения в сторону „прикрепления к земле". Но НЭП и близость крупных рынков, каким является город Петроград, снова втягивают крестьянское население в рыночно-товарный оборот и привлекают его, как мелкого поставщика сельско-хозяйственных продуктов на городской рынок, и к извозному промыслу. Таким образом НЭП произвел определенное расслоение в деревне: мелкие крестьянские хозяйства, которые в период военного коммунизма жили отчасти за счет государственной помощи, ныне лишившись этой помощи, само ликвидируются, укрепляя хозяйственную мощь более устойчивых крестьянских хозяйств. В данный момент мы не располагаем цифровыми данными, иллюстрирующими точное расслоение в деревне и темп этого расслоения, но ясно одно, что по мере развития, укрепления и углубления НЭПА темп расслоения деревни соответственно увеличивается. Теперь невольно возникает вопрос, каково настроение данных социальных группировок деревни? Беднота в первое время рассуждала очень просто: советская власть от нас отвернулась, она теперь помогает кулакам, хозяйственные же мужички (поскольку нажим продразверстки сменился более легким обложением продналога) занимают благожелательный нейтралитет (лишь бы меньше платить, а какая власть не все ли равно). Вот приблизительно та формулировка настроений, которая в данный момент господствует в деревне на основе Новой Экономической политики.

Если раньше среди крестьянства была тяга (в частности среди бедноты), к ведению коллективного хозяйства, то ныне исключительно индивидуальное ведение хозяйства господствует. На территории уезда имеется 84 совхоза и колхоза с общей цифрой 2835 чел., работающих в них.

Одной из центральных задач в работе Уездного Комитета Партии в деревне было развитие, укрепление и вовлечение деревенской бедноты в кооперативное строительство. Целым рядом организационных мероприятий, как-то: систематическим созывом кооперативных совещаний, где инструктировались о задачах кооперации, постановкой данного вопроса на сельских сходках, среди широких слоев крестьянства, идея кооперативного строительства широко популяризировалась и несомненно дала благоприятные результаты.

Фабрично-городского населения в уезде из общего числа 253.310 человек имеется 93.979 человек. Если отбросить в сторону дворцово-мещанскую публику городов, то получится более в классовом отношении выдержанные группы рабочих и красноармейцев, среди которых и возможно ведение партработы. Всего рабочих, занятых производством в крупных предприятиях, работающих по обрабатывающей промышленности 4.609 человек, по добывающей промышленности 2.520 человек, транспортников и железнодорожников 2.369 человек, работников обслуживающего труда 714 человек, и умственного труда 6.338 человек, всего об'единенных в 19 союзах при 150 месткомах и 315 уполномоченных, 16.550 членов профсоюзов. В частности на крупных предприятиях рабочие расположены следующим образом:

Ижорский завод	2.200 человек.
Стекольный завод	440 „
Фабрика „Коммунар“	600 „
Завод б. Чикина	500 „
Авто-завод	250 „
Ропшинская фабрика	300 „
Троцкий железнодорожный узел	2.089 „
Торфяные разработки	800 „
Гранильная фабрика	150 „
Завод „Дружная Горка“	300 „

На территории уезда всего имеется 29 заводов, фабрик и предприятий.

Рабочие данных предприятий в уезде создают довольно солидную пролетарскую базу, где партработа имеет более благоприятные условия для своего развития, и если сюда еще присовокупить воинские части, а их в уезде довольно порядочное количество, то получится внушительное число потенциональной массы для партработы.

Таким образом большинство членов партии нашей Организации находится в городах. Общее число членов партии в городах 764 человека. По отдельным городам члены партии расположены следующим образом:

Троцк	311 человек.
Колпино	170 „
Петергоф	168 „
Детское	115 „

Всего коллективов по уезду 83, которые делятся: производственные—14 (из них 2 при совхозах), транспортных—8, милицейских—2, советских и при волисполкомах—33, военных территориальных—7, и военных экстерриториальных—19.

По уезду имеется 3 горкома, в них 12 коллективов, 20 волкомов, в них 42 коллектива.

Состав Уездного Комитета Партии.

Уездный Комитет Партии сконструирован из оставшихся на территории уезда членов Уездного Комитета Партии бывш. Детскосельского и Петергофского—14 человек, с решающим голосом и 3 с совещательным голосом. По социальному положению члены Уездного Комитета Партии делятся:

Рабочих	11 человек.
Крестьян	1 „
Служащих	1 „
Интеллигентов	1 „

По партстажу:

до 1917 года	. . . . .	6 человек.
с 1917 „	. . . . .	3 „
„ 1918 „	. . . . .	4 „
1919 „	. . . . .	1 „

Ответственных работников Уездного масштаба в Троцком уезде имеется 45 человек, из них одна женщина, и 4 губернского масштаба.

Активных работников по уезду утверждено 67 человек.

Общий состав Организации 1181 человек, из них 115 кандидатов, 1062 человек членов, мужчин 1060 человек, женщин 121 человек.

Социальный состав Организации:

Рабочих	. . . . .	603 человека.
Крестьян	. . . . .	217 „
Интеллигентов	. . . . .	48 „
Прочих	. . . . .	313 „

По партийному стажу:

1922 года	. . . . .	54 человека
1921 „	. . . . .	141 „
1920 „	. . . . .	257 „
1919 „	. . . . .	336 „
1918 „	. . . . .	218 „
1917 „	. . . . .	133 „
1916 „	. . . . .	2 „
1915 по 1907 г.	. . . . .	10 „
1905 и 1904 г.	. . . . .	15 „
1903 года	. . . . .	1 „

Теперь перейдем к конкретизации работы Уездного комитета партии.

Работа по Орготделу.

Орготдел Уездного Комитета Партии был сконструирован следующим образом: заведующий Орготделом, представитель РКСМ., Женотдела, Агитотдела, профсоюз и представители от воинских частей.

Для инструктирования и получения соответствующих директив при Орготделе был Институт инструкторов, в количестве 2-х человек. Работу Орготдела можно подразделить за отчетный период на два основных фазиса: первый фазис—подбор при конструировании соответственных уездных Отделов работников. Эта работа занимала довольно продолжительный период работ Орготдела. Всего послано на работы в советские органы 90 человек членов РКП. (б). Собраний Оргколлегии было до момента ликвидации, т-е. с 15-го ноября 1922 года по 27-е января 1923 года 14, на которых было рассмотрено 290 вопросов. из них:

Организационная работа Орготделом за минувший период проделана следующая: намечены Уездотделения профсоюзов, и проведена при ближайшем участии Орготдела Уездная конференция. 75 процентов Уездпрофотделения составлено из членов РКП (б). Помимо того Орготделом проверены все местничества, расположенные на территории нашего уезда. Для инструктирования волгоркомов Орготделом систематически собирались собрания волостных и городских организаторов. Общее число собраний за минувший период было 4, число разобранных вопросов 17. Согласно предложения Губкома о необходимости пересмотра Нарсудей, Оргколлегией была выделена специальная комиссия, которая под непосредственным руководством

замечается усиление тяги рабочей молодежи в партию, надо сказать, что это лучший элемент идущий к нам. Полное взаимное доверие и симпатия, постоянный контакт во всей работе—так можно охарактеризировать в кратких словах отношение между партией и союзом. Всю защиту интересов рабочей молодежи Уездный Комитет партии в значительной мере берет на себя. Много членов союза направлено Уездкомом на работу в предприятия и учреждения. Организационные взаимоотношения таковые: В Уездкоме партии и союзе имеется по одному представителю. Всего членов РКСМ в Уезде 1220 человек, кандидатов 86 человек, по социальному составу делятся следующим образом:

рабочих	35%
крестьян	40%
учащихся	14%
служащих	10%

из них членов РКП (б.) около 100 человек.

Коллективов РКСМ по уезду имеется 70. Горкомов 3, волкомов 10.
Вот в кратких основных чертах работа и влияние Партии на союз молодежи.

Упол. Р. К. П.

Лужская организация РКП (б).

За последние 6 месяцев работы (сентябрь 1922 г.—февраль 1923 г) следует отметить следующее:

Основная задача (решение Уездной Конференции)—обеспечение волостей политически развитыми руководителями—ответств. организаторами—выполнена. Несмотря на отрицательные условия работы, большая территория уезда, разбросанность волостей, при отсутствии путей сообщения, неимение средств—выезды на места членов Укома и ответств. товарищей—были усилены

Удалось повести углубленную пропагандистскую работу. В городе работает удовлетворительно Совпартшкола, Партшкола, 2 политкружка, марксистский кружок. В волостях 14 политкружков по единому плану и программе — это уже серьезное достижение.

Все кампании проводились на местах под руководством Уездкома и дали положительные результаты.

Коллективы на местах — работали удовлетворительно, слабее городские коллективы. Лучшей правильной постановке работы здесь поможет начавшаяся в уезде кампания по проверке коллективов, как действительно удачная и серьезная форма к поднятию партийной работы.

Положение коммунистов в условиях НЭП'а особенно тяжелое в волостях. Оплата волостных работников мизерная, совершенно не удовлетворяющая насущнейших нужд, между тем на них возложена тысяча заданий при напряженности работы.

Хозяйственное положение крестьянина-коммуниста в деревне ниже уровня крестьянина не коммуниста.

Из характеристики крестьян можно сказать следующее:

Крестьянин вырос политически за это время. Наблюдается в общем передом настроения в пользу РКП. К кампании выборов Советов, беспартийные конференции это нам подтвердили.

Кооперация до сего времени прививалась в деревне слабо.

Беднота не организована, пассивна и потому расслоение деревни мало заметно (по крайней мере в Лужском уезде).

Деревня представляет из себя сравнительно одинаковую массу — политически выросшую.

Тяга определенно к хуторскому виду землепользования. Организации Сел.-Хоз. товариществ, мешало как отсутствие средств, инструкторских сил, так и отрицательные взгляды самого населения, в том числе и бедняков, к коллективному типу хозяйств—так как за примером ходить далеко не надо было ввиду бесхозяйственности совхозов, развал артелей).

Одно из болезненных явлений нашего аппарата это множественность налогов,—это стержень недовольства и серьезного со стороны крестьян.

Здесь нужно большее внимание всех парт. и советских организаций к разрешению данного вопроса.

Советский аппарат—в уезде в руках парт. организации и беднейшего крестьянства—(здесь проникновения кулачества нет). Партозрганиация начинает поднимать свой политический уровень.

Проверка коллективов—поднимет энергию и активность членов РКП к партийной работе.

Налицо маленькие результаты и благоприятные предпосылки.
Здесь необходимо отметить несколько цифровых данных о работе Укома в целом.
В составе Укома 10 товарищей со стажем:

1907	1
1912	1
1917	4
1918	1
1919	2
1920	1

Число состоявшихся за отчетный период заседаний.	Всего заседаний.	На них рассмотрено вопросов.	Из них рассмотрено вопросов.												
			Советских.			Партийных.						По профдвижению.	По кооперации.	Прочих.
			Всего.	Из них.		Всего.	Из них.							
				По перемещению, назначению и мобилизации партработников	Хозяйственно-экономического характера.		Общеполитического, общепартийного и тактического характера.	По партийн. работе.			Прочих.			
								Среди женщин.	Среди молодежи	Среди беспартийных.				
	15	16	17	18	19	20	21	22	23	24	25	26	27	28
Бюро комитета . . .	33	205	59	34	25	121	16	2	6	6	96	6	12	2
Уезд. комитета . . .	11	30	12	2	10	14	8	1	1	1	5	2	2	—
Расшир. собр. комит.	—	—	—	—	—	—	—	—	—	—	—	—	—	—

Организационный Отдел Укома.

1.

XIII Лужская Уездная парт. Конференция в резолюции своей от. 21 Сентября п/г. по организационному вопросу в п. 9 особенно отметила обу силении работы в деревне и потребовала, чтобы Орг. Отдел обеспечил каждую волость сильно политически развитым Организатором.

Циркуляр Цека от 30 Ноября п/г. № 113 как раз указывает о необходимости усиления низовых ячеек сильными Организаторами. Следовательно, циркуляр подтверждает о том, что конференция потребовав от Орг. Отд. усиления волостей сильными т. т., правильно учла политический момент данного времени.

Орг. Отдел в исполнение вышесказанного требования сразу же после конференции произвел переброску сильных товарищей. Так из Городенской вол. из членов Вол. Исполкома был взят т. Пантелеев и назначен Организатором Заклинской вол. На его месте в Вол. Исполком введен не менее сильный т. Кремнев, который при совместительстве назначен Организатором Городенской вол.

В Оседненскую волость был назначен т. Михайлов, в Лудонскую т. Филиппов, Передольскую т. Владимиров, в Запольскую Сомров-Степанов.

В Декабре мес. перед Орг. Отделом стал вопрос об усилении лучшими работниками сливающихся волостей. Эта работа была проделана совместно с Бюро Укома и Президиумом Уисполкома во вновь образовавшихся из 28—18 волостях. Волисполкомы были заполнены наиболее работоспособными членами Исполкома. Что же касается усиления волостей политически сильными т. т. Организаторами Волисполкомов, то об'единение облегчило Орг. Отделу его задачу. В данный момент личный состав Организаторов Вол. Парткомов удовлетворительный.

Подробности об организаторах и краткая характеристика их работы прилагается

Личный состав Волисполкома таков: из 18 председателей партийн.—16, Зав. Зем. Отделами из 18—партийн. 10 и Зав. Отнароб. из 18—партийн. 7. Состав во всех волостях вполне работоспособный.

Лужская уздная организация к 1 марта 1923 г. в ее количественном составе исчисляется в следующих цифрах.

1. Количество членов партии.

а) По стажу.

	Мужч.	Женщ.
до 1905	—	—
с 1905 по 1907	4	0
„ 1908 по 1911	—	—
„ 1912 по VII/1914	1	0
„ Августа 14 по 1916	—	—
„ 1 Января по 1 Октября 1917	29	2
„ Ноября 17 по 1918	92	6
„ 1 Января по Август 1919	67	5
„ Сентября 1919	109	7
1920	108	13
1921	35	5
1922	4	2
1923	24	2
нет личных дел	4	0
Итого.	477	42

б) По социальному положению.

	Мужч.	Женщ.
Рабочих	218	12
Крестьян	166	11
Служащих	69	18
Из интелл.	3	1
	21	0

По национальности.

Русских	424 м.	36 ж.
Эстонцев	15 „	2 „
Латышей	19 „	3 „
Евреев	3 „	0 „
Поляков	12 „	1 „
Прочих	4 „	0 „

в) Количество имеющих свое хозяйство . . . . . 294 м. 37 ж.
г) Количество неимеющих своего хозяйства . . . . . 173 „ 5 „
д) На отв. работе Волостн. масштаба . . . . . 181 „ 24 „
Уездного масштаба, ... 33 „ 1 „
(из них 12 не прикрепл. К . . . . . .

Агитационно-пропагандическая работа.

Проведены компании:

1) **Перевыборы Советов**—кампания проводилась совместно с началом сел.-хозяйственной. Во время этой кампании впервые широко и внимательно была обслужена деревня. Мобилизованные товарищи были посланы на полную неделю и обслужили не только волостной с'езд, но и провели собрания по деревням. Наблюдалось усиление влияния коммунистов.

2) **Октябрьская годовщина**—было организовано в городе и уезде 42 митинга. В отличие от прежних лет в деревне этот праздник прошел торжественно.

3) **Трехдневник по борьбе с туберкулезом**—было организовано 11 лекций.

Кронштадтская организация РКП.

Организационная работа.

К 1 февраля в Кронштадтской организации имеется 31 коллектив с количеством 1171 членов партии и 190 кандидатов. Гражданских—9 коллективов—196 членов РКП, 14 канд., военно-морских 15 коллективов 646 членов РКП и 114 канд. и красноармейских—7 коллективов 329 членов и 62 канд. В коллективах установлены однообразные организационные формы работы, состав бюро коллективов подбирается из 3-х человек (оторг, секретарь и член бюро). В особых случаях в наиболее крупных коллективах допускалось выбирать бюро из 5-ти человек (от работниц и молодежи). Основные вопросы порядка дня для собраний коллектива намечались Райкомом. Осенью 1922 года при коллективах были упразднены всякие информационные, политпросветительные, агитационные и др. секции. Во всей партийной работе среди военных частей Орготдел Райкома имел тесную связь с Орготделами Морского и Крепостного Политотделов. Все руководящие указания коллективам давались на заседаниях Оргколлегии, которая при наличии громадного большинства в Кронштадте военных коммунистов и 2-х Политотделов оставлена в сжатом виде.

С ликвидацией организационной неразберихи, после проверки всех коллективов, в октябре месяце 1922 г. пришлось выделить 10 коллективов в ударную группу, представляющих наиболее важное политическое значение в Кронштадте. В ударной группе коллективов подобран наилучший политический состав работников Кронштадтской организации РКП (б). Райком помимо общеизвестных форм связи через сообрание оторгов, инструктирования и проверки работы на местах, разв месяц созывал совещание оторгов ударной группы для информации состояния и положения дел на местах.

Производимая через каждые 3 месяца проверка коллективов, аттестация ответственных работников и последняя проверка политзнаний всех членов партии доказала, что Кронштадтская организация очень скудна хорошими, подготовленными и политически-развитыми партработниками, что крайне затрудняет подбор работников, как ни тщательно подбирается бюро коллективов и в особенности оторги путем отдельных перемещений и снятия с другой работы на партийную. Для оторгов коллективов, кроме обыкновенной аттестации—проведена специальная проверка их знаний, как руководителей партийной работы на местах, которая установила, что около 50% оторгов для этой должности не подходяти их необходимо заменить. Главным образом слабы оторги в крупных гражданских и морских коллективах. Притока организаторов из вне Кронштадта не было.

При первой аттестации работников в прошлом году из 63 человек было признано 42 работниками Райуездного масштаба. В январе месяце аттестационная комиссия еще раз тщательно пересмотрела всех ранее и теперь занимающих ответственные должности членов партии и определила работниками Райуездного масштаба (по схеме ЦКРКП (б) в Кронорганизации всего 23 человека. По партийной группе нет ни одного работника, кроме работающих в аппарате Райкома.

Прикрепление к коллективам ответственных работников было и раньше, но оно не достигло никакой цели, т. к. к некоторым коллективам прикреплялось по нескольку человек без разбора, мог ли он вести там работу. Ответственности перед Райкомом никто фактически не нес за свою работу. К тому же коммунисты Советских

учреждений, не имея коллектива, были разбросаны по многим коллективам маленькими группами, не только не было помощи от них коллективам, но они сами с каждым днем все больше уходили в сторону от партийных обязанностей, да и в работе Советских отделов не чувствовалось коммунистического духа. В октябре организован коллектив Советских служащих, все коммунисты собраны в нем и ведут работу в учреждениях. Прикрепление работников к коллективам пересмотрено; из 43 ранее прикрепленных—выбраны наиболее активно работавшие в коллективах, могущих принести пользу только 22 партработника.

Для руководства в партийной работе и проведения в жизнь решений и постановлений последней Губернской партийной конференции, при Орготделе Райкома была организована комиссия, которая, изучив все решения, наметила пути для проведения их в жизнь Райкомом. В этой комиссии руководители партийной работы на местах изучили и усвоили партийные решения по всем вопросам и проводили их в жизнь. Работа коллективов в настоящее время начинает постепенно вводиться в плановую систему. Теперь уже некоторые коллективы, получая на месяц календарь партийной работы организации и основные вопросы для порядка дня коллективов—начинают составлять свой план работы, вкладывая в содержание важные очередные свои местные вопросы.

Не только в работе коллективов, но и в повседневной работе всей Кронштадтской организации чувствуется большой недостаток коммунистических сил. На требуемое количество членов партии из Губкома Райком получил очень мало работников. Орготделу много пришлось уделять внимания на подбор и перемещения работников. Всего с сентября перемещено 132 человека, из них:

1)	на советскую работу	21 чел.
2)	на профессиональную работу	11 „
3)	на кооперативную работу	10 „
4)	на партийную работу	10 „
5)	на производственную работу	12 „
6)	откомандировано в Губком РКП	41 „
7)	на разную работу	27 „

Качественный учет проведен пока только ответственных работников, в личных делах которых имеются автобиографии и характеристики; постепенно начинает вестись качественный учет также и рядовых членов партии; в ближайшее время будет внесено в личные дела—результат проведенной проверки политических знаний всех коммунистов организации.

Утеря партбилетов в конце 1922 года доходила до большого количества и такое халатное явление заставило Райком прибегнуть к мерам партийного воздействия вплоть до исключения из РКП, после чего утеря значительно сократилась. Уплата членских взносов производится своевременно.

Рост партии особенно заметно увеличивается с момента прихода во флот комсомольцев, прием производится очень тщательно и с большими предосторожностями, так как коллективы еще не совсем хорошо узнали каждого вступающего, к тому же, вызывая каждого рекомендуемого на Бюро Райкома, пред'являются большие требования.

Всего подавших заявление о вступлении в партию с 1 августа по 1 февраля—57 чел., из них принято в кандидаты по I группе—24 чел., по II группе—1 чел., по III группе—2 чел., остальные отклонены. Переведено из кандидатов в члены—14 чел. Выход из партии есть и особенно был велик во втором полугодии 1922 года среди военных коммунистов, в связи с демобилизацией военных моряков и красноармейцев. Подавались даже коллективные заявления. Теперь только единичные случаи и исключения по решению Контрольной Комиссией. За пьянство, преступление по должности и нарушения партийной дисциплины. Пьянство в организации наблюдается значительное, что видно из материалов К. К.—на членов партии 50% обвинений именно пьянство. Райком и К. К. обратили серьезное внимание на это явление и кроме докладов на эту тему на собрании активных работников и раз'яснений на общегородском всех членов Р. К. П.—продолжает применять суровые меры,—исключения из партии и снятия с занимаемой должности.

В П'отделе работниц.

П'отдел работниц об'единяет около 2-х тысяч женщин. Делегаток всего 64, из них: 37 работниц, 10 совслужащих, 14 хозяек. Грамотных—63, неграмотных—1. За отчетное время проведено 5 кампаний, 11 делегатских собраний в центре, 11 собраний организаторов, 6 собраний коллегии, 87 собр. делегатских и общих на местах. Средняя посещаемость городских делегатских собраний 80—100 чел.

Весь отчетный период работы делится на две части. До января месяца главное внимание П'отделом уделялось области Сов. строительства. Заведывающая П'отделом работниц являлась Председателем Городской Комиссии Охраны Материнства и Младенчества.

Благодаря сильному уклону в область Сов. строительства, культурно-просветительн. и главное—политпросветительная сторона оставалась почти совершенно заброшенной, за исключением тех предприятий, где велась эта работа коллективами. В настоящее время главным минусом организации является сильная полит. отсталость коммунисток.

В настоящее время все организаторы работниц (как и все коммунистки) после поверки политзнаний вовлечены в партшколу. Для работниц при П'отделе с'организован кружок политграмоты. Посещает 25 работниц (а также посещающих Райшколу—10 работниц) и в 2 орг. ведется политчас.

Кроме того поведена работа среди домашних хозяек (имеется организатор). Ставились лекции по антирелигиозному вопросу и профдвижению на местах. Выделен организатор (кандидата РКП) для работы среди татарок. К организации приступлено вместе с Татбашсекцией.

В организуемый Агитотделом Кооперативный кружок записалось 9 работниц.

В настоящее время работа П'отдела сильно тормозится благодаря громадному сокращению штатов, которое в первую очередь за отсутствием квалифицированных из работниц, ложится на них.

Работа нацмена.

Среди нацменьшинств Кронштадта работу ведут только 3 секции: Эстонская Латышская и Татбашкирская.

Латсекция: Секция об'единяет—35 членов РКП и в этом отношении является самая большая, но зато беспартийной массы почти не имеется, и работа среди беспартийных, молодежи и женщин не ведется.

Партийное состояние секции—одна из сильных, как преобладающая членами со сравнительно старым стажем, в большинстве—ответственных работников.

Собрания проводились не чаще одного раза в месяц, ибо в более частом созыве не являлась необходимость, так как очередную и планомерную партийную и политпросветительную работу члены секции ведут в русских коллективах.

Эстсекция: В эстсекции при Кронрайоне партийная и политпросветительная работа—следующая: 1) собраний секций членов РКП всего—2, присутствовало—24 чел. членов РКП; 2) общих собраний беспартийных—8, присутствовало—654 чел.; 3) митингов—1, присутствовало—75 чел.; 4) конференций—общегородских—1, присутствовало—35 чел.; 5) политвечеров—8, присутствовало—292 чел.; 6) спектаклей—8, присутствовало—1010 чел.; 7) семейных вечеров—2, присутствовало—85 чел.; 8) собраний активных работников клуба—2, присутствовало—25 чел.; 9) спектаклей вне Кронштадта—2, присутствовало—1200 чел.; 10) митингов-спектаклей—2, присутствовало—265 чел.

Членов секции всего—33 чел., беспартийной массы—425 чел., с Кронполитотделами связи нет. Велись кампании о школах и помощи безработным белой Эстонии и Компартии Эстонии. Библиотека и читальня работают слабо за неимением сил.

Татсекция РКП. Проведено 12 разных заседаний и собраний. На всех собраниях присутствовало 725 чел. Разбирались следующие вопросы: текущий момент, о неделе флота, о 9 января, о классовой борьбе, о задачах РКСМ, организационные, о

событиях на Ближнем Востоке. В клубе занимаются: хоровой, драматический, политический кружки. Читальня открыта ежедневно, еженедельно получается 10 газет. В детской школе занимаются 21 чел., в школе взрослых 17 чел.

Недостатки: денежных средств, книг для библиотеки, политработников, пьесок на своем языке.

В контрольной комиссии.

Начало деятельности Уполномоченного представительства Губ. К. К. при Кронорганизации относится к времени, когда была ликвидирована Конфликтная комиссия и утвержден Губернской К. К. Уполномоченный.

Всего за отчетный период исключены: 71 чл., 8 кандидатов, исключено без права вступления 14 чл., выбывших—13 чл. и 1 канд., исключено на сроки—8 чл., вынесено строгое порицание с предупреждением об исключении—34 чл., порицание—8 чл., ставлено на вид—8 чл., сделано товарищеское внушение—7 чл., отстранено на срок от ответственной работы 1 члн. Прекращено 2 дела. Восстановлены в правах 13 членов и 1 кандидат. Реабилитировано 2 члена.

Из рассмотренных за весь период 187 дел—на морские части падает 117, а по занимаемым должностям—122 рядовых и 65 ответственных работников. Большее число разобранных дел гражданских коммунистов падает на: 1) советские отделы и 2) ГПУ. $^5/_7$ исключенных без права вступления составляют ответственные работники. Причины, по которым прошло большое число дело, следующие:

На первом месте стояло—демобилизационное настроение, на втором—выпивка, пьянство и дискредитирование партии, на третьем—выход по собственному желанию.

Однако, если принять во внимание, что демобилизационное настроение относится к демобилизационному периоду (к началу 1922 г.), то за последнее время на первом месте будет стоять выпивка и пьянство с дискредитированием партии.

Комиссия взаимопомощи.

С 1 августа 1922 г. по 1 февраля 1923 г. поступило заявлений—191 на безвозвратную выдачу и 218—на взаимообразную денежную выдачу.

Из всех поданных заявлений удовлетворено 87%, а остальным отказано. Из всех поданных 409 заявлений—за вторую половину 1922 г. на рабочих падает $^1/_3$, остальные на красноармейцев и военморов, в подавляющем большинстве получающих жалованье до 10-го разряда. Из местных кронкомиссией было извлечено 9 665 руб. кроме того по инициативе комиссии производится добровольное отчисление, со всех членов кронорганизации с 10-го по 13 разряд 1% с 14—15 разр. 2% с 16-го июня 3%.

Изыскать сейчас более какие-нибудь средства комиссия не имеет возможности. Получающих сверх ставки на январь месяц в Кронорганизации есть один человек. Тормаз в работе комиссии имеется, ввиду того, что нет ни одного, товарища, который был бы выделен для этой работы. Члены комиссии перегружены своей непосредственной работой.

Кронрайком РКП (б).

Кингисеппская уездная организация Р. К. П. (больш.).

Организационная работа.

I. Состояние организации и содержание работы.

Для того, чтобы иметь правильное представление о Кингисеппской организации, необходимо рассмотреть некоторые ее особенности: а) по социальному положению 60% всей организации представляют—крестьяне, 35% рабочих, но если разобраться по существу, то эти рабочие уже к настоящему времени деклассировались на 90% из имеющего числа, остальные 5% из себя представляют трудовая интеллигенция, служащие и пр.

По имущественному положению имущих свое хозяйство 30%, не имеющих 70%. На первый взгляд как будто бы отрадная картина—пролетарский состав преобладает, на самом деле это не так: здесь включены имеющие свое хозяйство только на территории нашего уезда, по грубому же подсчету набирается еще около 30% таких, которые имеют свои личные хозяйства в других уездах губернии и даже в других губерниях, 10% имеют связь с хозяйством, 20% имеют домик, корову, козу и всякую подобного рода рухлять. Вот и остается в наличии настоящего пролетарского элемента всего на всего 10%.

Абсолютная пассивность рядовых членов партии, члены партии деревни не принимают никакого руководства в жизни деревни, не говоря уже о каком-либо идейном влиянии на беспартийные массы.

В сильной степени развита казенщина среди ответственной группы работников: отсутствие добровольной революционной сознательности и инициативы в проведении дискуссий на партийные и другие темы среди беспартийных; ожидают лишь, когда им будет от партийной организации дана тема специального характера, доклады или поручения, в результате отрыв от масс.

Материальное положение членов партии на 75% удовлетворительно, к остальным 25% нуждающихся относятся демобилизованные и отчасти рядовые члены партии. Безработных насчитывается в организации 2%.

За последнее время особенно стало заметно сильное стремление записаться в партию, на первом месте идут рабочие, потом крестьяне и служащие, заметна также тяга обратно в партию добровольно вышедших, а равно исключенных. Мотивы вступления самые разнообразные, есть и шкурнические, некоторые хотят быть в рядах партии ради службы или работы. Исключение из партии имеет тоже место по самым разнообразным причинам, здесь вы встретите и пьянство, воровство, склочничество, клевета, недисциплинированность, религиозность и т. п. Несколько слов о вышедших и исключенных из РКП. За последнее время Уездкомом производится строгий учет и выявилось, что на всякого рода С'ездах, конференциях, совещаниях или других собраниях эти „друзья" ведут себя довольно активно и их активность на 50% направлена по стопам господ меньшевиков и эс-эров, а остальные определенно идут с нами. Активности антисоветских партий не наблюдается.

II. Содержание работы.

а) В волостях существуют волостные Комитеты, за последнее время произведена разбивка на ячейки, в среднем в каждой волости от 3—6 ячеек. В городе проводится такой же принцип. Имеются групповые коллективы, но они также как и Волкомы разбиты на ячейки по учреждениям, организациям и предприятиям.

б) Уездкомом выработан календарный план работы на зимний период времени из расчета: на январь, февраль, март, апрель, сообразуясь с потребностью каждого коллектива и условиями его работы.

в) Проведена в жизнь система прикрепления ответственных работников, как к деревенским, так и к городским коллективам и нужно отметить, что, вследствие правильной взятой линии работы, система прикрепления является сейчас у нас жизненной.

г) Нужно также несколько слов сказать и о распределении партийных сил в деревне. В одной волости имеется 35 членов партии, в другой 9, в двух или четы-

рех деревнях или Совхозах находятся все коммунисты волости, а в остальных 10—15 деревнях их нет. Надо бы перебросить, а здесь хозяйство мешает, над этим вопросом 18-й Губернской партийной конференции следует призадуматься.

д) В целях самообразования деревенских коммунистов проводится система докладов таким путем: к волостному очередному собранию организатор Волкома или ячейки по его инициативе, или указанию Укома подготовляет темы докладов, по которому он должен провести беседу с беспартийными крестьянами. На следующем собрании к-ва или комячейки докладчик делает отчет из которого удается выявить на сколько сам член партии этот вопрос уясняет и отношение беспартийного крестьянства к тому или иному вопросу.

е) По городским коллективам и комячейкам проведена система взаимных докладов о работе, чем удается возбудить полезное соревнование.

ж) Регулярно раз в месяц созывается совещание активных работников, где обсуждаются вопросы о мерах к изживанию имеющихся в организации болезней.

з) Периодически созывается совещание Вол. Гор. организаторов, где ставятся вопросы общепартийного и организационного характера, а также заслушиваются доклады с мест.

и) Имеющиеся два инструктора при Уездкоме периодически по заданиям Бюро Укома производят поверку д-ятельности коллективов и комячеек.

к) На волостных организаторов возложена обязанность производить работу среди делегаток-женщин, РКСМ и Всевобучников, причем они ведут эту работу по указанию указанных руководящих уездных верхушек и ежемесячно делают доклады по указанным периферия м о проделанной работе.

Всего в организации состоит членов	385	челов.
Из них кандидатов	19	„
Из общего числа мужчин	364	„
женщин	41	„
На 1 ноября 1922 года состояло в организации	439	член.
Выбыло за отчетный период	93	„
из них: 1) исключенных из партии	22	„
2) вышедших добровольно	9	„
Прибыло за отчетный период	39	„
Из них вступивших в партию	7	„
Состоит	385	„
Всего в уезде имеющих свое хозяйство	103	„
не имеющих	282	„
Из общего числа на отв. работе волостного и уездного масштаба	153	„
рядовых	232	„

Состав организации по стажу.

Вст. до 1905 г.	Вст. с 1905 г. по 10 г.	Вст. с 1910 г. по 15 г.	Вст. с 1915 г. по 17 г.	Вст. в 1917 г.	Вст. в 1918 г.	Вст. в 1919 г.	Вст. в 1920 г.	Вст. в 1921 г.	Вст. в 22 и 23 г.г.
1	5	8	9	45	47	93	96	33	13

По социальному положению.

Рабочих.	Крестьян.	Служащих.	Интеллигент.
151	201	28	5

По образованию.

С домаш. образ.	С низш. образ.	Со средн. образ.	С высш. образ.
15	332	38	1

Работа Контрольной Комиссии.

Всего разобрано дел—32.

Характ. преступности.	Количество.	Исключен.	Выговор.	Переброшен.	Посл. по подсуд. в др. орг.	Прекращен.	Ходат. о вост. в пр. чл. РКП.	Отклонено.
Пьянство	8	3	4	—	1	2	—	—
Недисциплин. . . .	4	3	1	—	—	—	—	—
Религ. хар.	2	2	—	—	—	—	—	—
Нетактичность . .	1	—	—	—	1	—	—	—
Скл. на личн. поч.	3	1	—	1	—	1	—	—
Присв. чуж. вещ. .	2	1	—	—	1	—	—	—
Клеветничеств. . .	3	—	—	—	2	1	—	—
Злоупот. по должности	2	1	—	—	1	—	—	—
Разн. мелоч . . .	4	—	—	—	—	4	—	—
Апелляций	3	—	—	—	—	—	1	2
Итого . . .	32	11	5	1	6	8	1	2

Работа комиссии взаимопомощи.

Комиссия взаимопомощи с момента 15-й Уездной внеочередной партконференции от 29—30 октября при оказании помощи членам РКП и РКСМ руководствовалась заявлениями, заверенными Бюро коллективов по месту прикрепления о их действительной нуждаемости.

Продуктами и предметами первой необходимости с 1 ноября 1922 г. по февраль 1923 года оказана помощь Городской организации—91 чел. и вол. 56 чел.

Денежная помощь без возврата остронуждающимся—7 чел., с возвратом—5.

Приход: Всего денег состояло на 1 ноября . 242 руб. 35 коп.

Расход: Выдано без возврата . . . . . 146 „ 63 „

На хозяйств. надобности . . . . . 95 „ 24 „

Итого . 241 руб. 87 коп.

Остаток . . . . . сорок восемь копеек.

Средства комиссии взаимопомощи — из материального, продовольственного и денежного фондов отпускались Губкомиссией.

Агитационно-пропагандистская работа.

Метод работы среди беспартийной массы.

Работа в городе:

а) За основу агитационно-пропаганд. работы в уезде взято постановление 17-й Губернской партконференции. В городе—агитационно-пропаганд. работа среди беспар-

Работа Гдовской Уездной Организации Р. К. П.

за время с августа 1922 г.

Характеристика уезда.

Гдовский уезд—уезд крестьянский. Социальный состав его на 92% крестьяне. Промышленности фабрично-заводской нет, за исключением одной спичечной фабрики „Демьян Бедный", быв. „Сфинкс" с числом рабочих 404, из коих на 70% местные крестьяне. Мужчин на фабрике 178 человек, женщин 186 чел., подростков 40 чел. По уезду раскинут ряд кустарных предприятий. числом до 368, как-то: мельницы, корзильные и лесопильные заводы, кирпичные, гончарные, кожевенные, 3 электростанции, из них две работают в городе одна в уезде не работает и ряд других мелких предприятий, в среднем работает на каждом от 2-х до 3-х человек. Кустари уезда одновременно занимаются ведением своего сельского хозяйства.

Площадь уезда 628053 десятины, уезд обширный по территории: с Севера на Юг на протяжении на 136 верст (14 верст от Нарвы, 30 верст от Пскова), с Запада на Восток на протяжении 40—50 верст (Запад граница с Эстонией, Восточные пункты Старополье-Лосицы).

Уезд с плохими путями сообщения (от уездного Центра до волости крайний пункт 80—85 верст, средний 40—43 в.), по всему уезду проходит шоссе. Железнодорожное сообщение доступно части населения 6-ти волостей из 16-ти. Население по ведению сельского хозяйства можно разбить на 3 группы: Северная часть—6 волостей (прилегающие к Ямбургскому уезду. Гор. Нарва), население коего не могло и не прокармливалось на сельском хозяйстве непосредственно и в довоенное время; крестьяне уходили на сезонные работы, летние или зимние (отхожий промысел). Западная часть уезда 4 волости (прилегающие к Чудскому водоему), где крестьянство, ведя сельское хозяйство, занималось ловлей рыбы (в довоенное время Чудской водоем давал улова рыбы на 140 тыс. рублей). Южную и Юго-Восточную часть—6 волостей (к Пскову); крестьянство занималось исключительно сельским хозяйством. В Бельской и Середкинской волостях было сильно развито льноводство в довоенное время, в данное время площадь посева льна сократилась до 80%. Узьминская волость с хуторским расселением—из числа около 1200 домохозяев—800 на хуторах; здесь наблюдается улучшенное ведение животноводства с применением многополья на хуторах.

Пахатной земли по уезду 81856 десятин, покосной 49184 дес. На каждое отдельное крестьянское хозяйство в среднем приходится по 2 дес. пахоты. Лошадей имеется 0,61 лошади на одно хозяйство, в довоенное время 1,1 лош., безлошадных в довоенное время 15%, в 22 году 42%. Крупного рогатого скота в среднем приходится на хозяйство 1,7 голов. В среднем состав семьи крестьянина 5 чел. Покупной способности в крестьянском хозяйстве нет, это отчасти результаты недорода озимых в 22 г. 60% плохой урожай яровых и то, что отхожие и местные промыслы отсутствуют, что сократило доходный бюджет крестьянина на 58%. продажа скота для приобретения семян озимых для засева на 1923 г. в числе 600 голов крупного скота сдача по продналогу 1865 голов крупного, 2890 мелкого и 494 головы свиней не могли не отразиться на общем состоянии крестьянского хозяйства. Озимый клин на 23 год нормально засеян в 10% площади средне в 50% и поздний сев 40% площади.

Отхожие промыслы (в Питер) для Северной части уезда еще не дали результатов, развитое сельское хозяйство в Южной части, льноводство на 80% упало, рыболовство (Западная часть) результатов не дает, так как водоем закрыт в большей части (граница с Эстонией).

Гор. Гдов—вернее не город, а село, фабрично-заводской промышленности нет. Мещанское население. Работают две электро-станции с числом рабочих 8 чел., корзинная фабрика с числом 11 рабочих, и типография с числом 6 рабочих. Связь с волостями плохая, особенно весною и осенью. Весною в некоторые волости нельзя, попасть: остаются отрезанными от уезда половодьем, да к тому же не имеется хороших дорог.

Крупный населенный пункт уезда гор. Гдов 2921 чел.

Население уезда 139575 чел., из них мужчин 60792 чел., женщин 78783 чел., сел и деревень 1373, хуторов 2761.

Грамотных в уезде 48%, неграмотных 52%. Школ I-й ступени 214, II-й ст. 7.

Состав организации.

Для того, чтобы говорить о работе Уездного Комитета, учитывая выше приведенную характеристику уезда, необходимо отметить состав Гдовской организации, чтобы еще нагляднее представить себе возможности работы.

Социальный состав.

Рабочих	73 чел.	16½%	к общ. числу.
Крестьян	339 „	78½%	„ „
Служащих и проч.	22 „	5 %	„ „
В с е г о:	434 чел.		

Партийный стаж.

1904	года	1 чел.
1905	„	1 „
1906	„	2 „
1917	„	39 „
1918	„	92 „
1919	„	126 „
1920	„	140 „
1921	„	32 „
1922	„	1 „
И т о г о:		434 чел.

Образование.

Высшее . . .	— чел.	— %	к общ. числу.
Среднее. . .	50 „	12 %	„ „
Низшее . . .	367 „	84 %	„ „
Домашнее . .	17 „	4 %	„ „
Неграмотных.	— „	— %	„ „

По возрасту.

До 23	лет	58 чел.	12½%
С 24—30	„	170 „	40 %
„ 30—40	„	165 „	39 %
„ 40—45	„	24 „	5 %
„ 45 и старше		17 „	3½%

Имеют свое личное хозяйство из 434 человек около 92 т. т. (цифры не точны, выяснение идет).

Выходцы, из других партий.

Необходимо также отметить и этот состав в организации.

Меньшевиков быв.	7 чел.
Правых эс-эров быв.	1 „
Левых эс-эров быв.	4 „
Прочих быв.	3 „

Из них мужчин 14 чел., женщин 1 чел.

Орг-Отдел.

Состав Бюро УКОМА 5 товарищей. Рабочих—1 чел., Крестьян—4 чел.

Заседаний Бюро проведено 42, вопросов рассмотрено 199, из них Советского характера 62, из них по перемещению и назначению 35, хозяйственно-экономических вопросов 27. Партийных 113, из них обще партийного характера 75, по работе среди женщин 2, среди молодежи 3, среди беспартийных 7, прочих партийных 27. По профдвижению 3, по кооперации 6, прочих вопросов 15.

Состав Уездного Комитета 13 товарищей, мужчин 12, женщин 1. Рабочих—4, Крестьян—5, Интеллигентов—3.

1905 года—1 тов., 1906 года—1 тов., 1917 года—2 тов., 1918 года—5 тов., 1919 года—2 тов., 1920 года—2 тов., 1921 года—1 тов.

Заседаний проведено 15, вопросов рассмотрено 53, партийных 62%, советских 23%, по профдвижению 2%, и остальных вопросов 12%.

На Пленуме Укома заслушивались доклады, как хозяйственных органов и отделов УИК, так и Отделов Укома, Орг.-Отдела и Агит-Отдела.

Коллегия орготдела, в настоящее время упразднена.

Парт-Сеть Организации:

В городе.			В деревне.		
Транспортных ячеек		1	Фабрично-заводских ячеек		1
Военных	„	4	Крестьянских	„	19
Советских	„	5			
Итого:		10	Итого:		20

Всего по городу и уезду 30 ячеек. По деревне членов Р. К. П. 222 кандидатов 4, из членов 210 мужчин, 12 женщин, из кандидатов 3 мужчин, 1 женщина. По городу 202, из них мужчин 187, женщин 15, кандидатов 6, из них мужчин 5, женщин 1. В среднем на деревенскую ячейку приходится по 11-ти членов Р. К. П., по городу по 20-ти тов.

По всему уезду к каждой ячейке и к городским ячейкам прикреплены ответственные работники, прикрепление не дало еще благоприятных результатов. Прикрепленные в течение месяца должны один раз посетить деревенскую ячейку. При поездках таковым даются определенные задания. Прикрепление дает возможность наладить более живую связь с местами и дает помощь в деле поднятия парт-работы и выявления ее. Инструкторский аппарат Укома подобран из товарищей работающих на парт-работе, с организационными способностями и навыком в работе деревенских ячеек.

Состав организаторов городских ячеек.

Крестьян—9 (все не имеют личных хозяйств) Рабочих—1.

Стаж 1917 г.—2 тов., 1918 г.—2 тов., 1919 г.—2 тов., 1920 г.—3 тов., 1921 г.—1 товарищ.

Состав организаторов деревенских ячеек.

20 ячеек об'единены в 12 волкомов.

Рабочих—2, Крестьян—10 (из них 5 имеют личные хозяйства).

Стаж, 1906 г.—1 тов., 1918 г.—3 тов., 1919 г.—4 тов., 1920 г.—3 тов., 1921 г.—1 товарищ.

Работников уездного масштаба 35 человек, из них одна женщина. Направлен для работы в волисполком 11 человек, что дало 68% партийного состава во исполкомов. Усоюз 4 тов., состав Правлений Е. П. О. 63% партийные. Уездотделени 66% партийные. Состав Уездного Исполкома 90% партийные. В Юстицию 6 че что дало партийности нарследователей 100%, судей 90%. Органы Г. П. У. 11 т варищей, курсы 2 тов. Губком 13 тов. Исправдом 9 тов. Милиция 19 тов., что да 34% партийности всего состава милиции, Старш. милиционеры 63% партийны Уземуправление 2 тов. Уздраву 7 тов. Волком 19 тов. Отместхозу 7 тов. Губко РКСМ 1 тов. Профсоюзы 6 тов. Отсобезу 1 тов. по работе среди женщин 2 т Отнаробу 2 тов. Учителей партийных 21 тов. из 318 Упродкому 3 тов. Сост Инспектуры 66% партийные. Отделу Управления 8 тов. Угрозыск 9 тов., что да 82% партийности агентов Уголовного розыска, Заготконторы 8. Лесничеству 12 т Дом-Просвету 3 тов. др. посылки 3 тов. всего направлено на работу 168 товарище Работают в комвзаимах по уезду 14% партийных. В волостных судебных коллеги 16% партийные Зав. Волземотделами 55% партийные; Правление сельско-хоз. коопе рации 33% партийности; приступлено к кампании по обязательному вступлению чл нов партии в сельско-хоз. кооперацию, имеется 5 сельско-хоз. товариществ 4 в стади организации; Кредитная кооперация 33% партийных в Правлении. Всего сорганиз вано в кооперативы только 7% населения. Прибыло за время с августа меся в организацию 107 тов. выбыло 135 тов.

Совещание организаторов города проведено 3, волостей также 3, что составля в два месяца 1 совещание; вопросы главным образом разбирались организационные полит.-просвета.

Обще-городских собраний проведено 15, разобрано 42 вопроса. По обще-парти ным и политическим вопросам 12, Парт-дисц. 1, Продналоговых 1, по РКСМ 1, хозя ственных 1, докладов о конференциях 3 прочих 23 (вопросы освещены в материал Агит-Отдела).

Посещаемость обще-городских собраний беспартийными увеличивается. За янва обще-городские собрания посещают беспартийные на 150% больше членов партии.

Посещение обще-городских собраний в городе членами партии составляет 84 по деревне 72%. Членские взносы уплачиваются за последнее время своевременно. уплативших более двух месяцев нет. Наблюдалась некоторая оторванность членов Р от обще-партийной работы. В данное время ненормальности изживаются, что вид и из следующих данных об исключении из партии за время с августа м-ца 1922 го За время с февраля 22 г. по август м-ц исключено из партии было 85 чел., в пери август 22 г. февраль 23 г. исключено только 25 человек.

Исключено по социальному составу.		По парт-стажу.	
Крестьян	14	1918 г.	6 чел.
Рабочих	6	1919 г.	12 „
Интеллигентов	3	1920 г.	4 „
Прочих	1	1921 г.	1 „

За пьянство—4 чел., неисполнение парт-обязанностей—6 чел., антикоммунис ческое поведение—8, личные заявления—3, дезертирство—3.

Связь с профорганами.

Фракции организованы при Всерабоземлесе Совработников, просвещения. В работа проводится чрез межсоюзную Фракцию и отдельных союзов. Число членов Р.К в отдельных союзах следующие: Союз Совработников—26¼%, Союз Всеработземлеса— Союз Рабса 3½%, Союз Химиков 2¼%, союз лечебников 1½%, Союз Нарсвязи Союз Коммунальных работников 8⅓%. Всего по отношению к численности союзов уезду партийных—8¼%.

Рост организации.

Из кандидатов в члены Р. К. П. утверждено за период 1 человек, возбуждено ходатайство на 1, и послан для опубликования в печати с заключением орг-коллегии 1 тов. В кандидаты подано заявлений 19, утверждено из них 5 тов., возбуждено ходатайство об утверждении 1, направлено в РКСМ на заключение 5, отказано 2, опубликовано по предварительному заключению орг. коллегии 6 тов., оставлен 1 тов. до выяснения.

Связь с Р. К. С. М. осуществляется путем представительства в составе Уездкомов и путем постановки вопросов РКСМ принципиальных на Бюро Укома и его отделов. Работа начинает оживать, но результатов еще не видно.

Работа Волостных Организаций.

Заседаний общих проведено 103, рассмотрено вопросов 440, Советских 11, партийных 256, при чем из них 5% вопросов о работе среди женщин и 5% по работе среди молодежи. По кооперации 17 вопр., прочих 155, по профдвижению 1, заседаний Бюро 21, рассмотрено вопросов 61, советских 1, партийных 28, по кооперации 3, прочих 29.

Агит-Отдел.

В состав коллегии Агит.-отдела входит 9 человек: Постоянно же работающих в Агит-отделе трое: Зав. Агит-отделом, Зав. И/отд. Работниц и Крестьянок и Зав. Эст-секцией.

Заседаний коллегий за истекший период было 12. На заседаниях коллегии всего разработано 35 основных вопросов, не считая второстепенных. Проведено одно собрание пропагандистов, которых имеется 15 товарищей.

II. Воспитательная работа среди членов Р. К. П.

Постановление XI парт-с'езда и последней партийной конференции на первый план поставило коммунистическое просвещение. Исходя из этого, наша XI уездная парт-конференция вынесла ряд заданий Агит-отделу, направленных к выполнению этой задачи, и, подводя итоги проделанной работы, можно уже констатировать, что результаты хотя и небольшие, но все же есть,—среди членов РКП заметен сдвиг в сторону просвещения.

Для поднятия политического образования Агит-отделом открыт кружок политграмоты 1-й ст., занятия которою рассчитаны на три месяца и заканчиваются в первых числах марта. До 15-го февраля проведено 17 двухчасовых занятий. Средняя посещаемость 60 чел., из них членов РКП 55%, членов РКСМ 35% и беспартийных 10%.

Проведено 12 общегородских собраний, на которых дискуссировались следующие вопросы: 1) Партия в окружении НЭП'а, 2) Член РКП и его личная жизнь, 3) Религия и РКП (б), 4) Наше отношение к буржуазным детям, 5) Религия, наука и происхождение празднеств, 6) Бог. Отмечались также все пролетарские празднества по Красному Календарю.

При Агит-Проп. отделе имеется политическая библиотека в 2800 экз., которая постепенно пополняется новой литературой из уездного отделения „Прибой".

Библиотекой пользуются пропагандисты, лектора, члены РКП и РКСМ для чтения. Составлен рекомендательный каталог по степени трудности, для систематического пополнения знаний путем самообразования. Скомплектовано и роздано бесплатно по волостям и школам 9 библиотечек.

О кампаниях.

За этот период Агит-Проп. отделу пришлось принимать участие во всех кампаниях. Приходилось много уделять внимания продналоговой кампании для разъяснения населению значения внесения продналога полностью и в срок.

Вытегорский Уездный Комитет РКП (б-ков).

(Обзор деятельности с 15 сентября 1922 г. по 1 марта 1923 г.).

Географическое положение.

Вытегорский уезд расположен по Мариинской водной системе, к юго-востоку от нежского озера и граничит в восточной части с Пудожским уездом, с юго-востока юга — Вологодской губернией, с запада — Череповецкой губ. и с северо-запада — одейнопольским уездом.

Уезд состоит из 12-ти волостей. Большие площади земли заняты озерами и бо-отами, а леса, неудобные для сельского хозяйства составляют 75% всей площади езда. Почва уезда разнообразная: глинистая, песчаная, меловая, хрящевая, известко-но преобладает суглинистая почва. Население уезда и города 64.118 чел.

В районе уезда только один город Вытегра; сообщение с Петроградом (губерн-м центром) летом — водным путем (Мариинский канал, река Свирь, Ладожское ро и Нева), зимой—150 верст гужем до ст. Свирь, или Токари, Мурманской жел. оги, и дальше до г. Петрограда.

До революции население уезда, по причине суровости климата, в небольших раз-х занималось сельским хозяйством, наполовину пользовалось привозным более вым хлебом. Главный источник материальных средств составляли отхожие про-слы, как-то: работа по постройке и ремонту Мариинской системы, тяга судов, заго-ка, доставка дров и лесных материалов для системы и для Петрограда добывание еревозка ископаемых (огнеупорная глина, замазочный мел и краски); извозным мыслом, рыболовным кустарным производством и работами на лесопильных заводах картонных фабриках.

Лесопильных заводов было 5; теперь работает только 2; картонных фабрик ра-ало 3, теперь—2.

Из-за недостаточности подвоза хлеба извне, за последние 2 года заметно увели-ось в размерах сельское хозяйство уезда. Посевная площадь озими и яровых уве-чена до 40% против 1919 года.

С соединением Вытегорского уезда железно-дорожной веткой в будущем сельское зяйство будет снова подсобным, а главным — это разработка естественных богатств зда.

Организационная работа.

В бывшей Олонецкой губернии Вытегорская организация была в числе первых, ставших на военные фронты своих членов В настоящее время уездная организация многочисленна: всего 128 членов: из них — 59 разбросаны по территории уезда — иногда 15 — 20 верст друг от друга. Производить систематическое наблюдение над работой не представляется возможным за отсутствием средств и приходится пользо-ваться, исключительно, случаями, как-то: проведение продналога, беспартийных кон-ференций и друг. кампаний, чтобы попутно инструктировать Волячейки. Инструкто-ров при Укоме до последнего времени не было, да и назначенный товарищ в феврале не смог провести работу за отсутствием средств передвижения. Приходится пользо-

ваться материалом, присылаемым волорганизаторами—их 8, платных 6 чел
пока лучший способ сношения при разбросанности уезда. Всего по город
12 коллективов:

	Количество членов:
1) Городской коллектив	42
2) При Увоенкомате	8
3) „ Милиции	15
4) „ Учкомводе	4
5) Вытегорский волостной коллектив	5
6) Кондушский „ „	9
7) Саминский „ „	5
8) Чернослободский „ „	3
9) Вадожский „ „	6
10) Ухотский „ „	5
11) Тихмангский „ „	4
12) Девятинский „ „	11
13) Одиночки	11, раз
Всего	128

по волостям: Ежезерской, Макачевской, Шильдской и Андомской.

Главное внимание за отчетный период в волостях было обращено на п
кампаний общеполитического значения.

Как уже сказано выше, вся организационная и инструкторская работа
к посылке циркулярных писем, изданию местной газеты „Трудовое Слово"
чивалась к проведению различных кампаний, а также по присылаемым во
циями отчетам, протоколам, докладам и т д.

За отчетный период членами Укома все-таки были сделаны поездки
всем волколлективам (проведение беспартийных конференций), а организа
жайших волостей имели возможность иногда бывать в Комитете и получат
иные директивы.

Орготделом регулярно, раз в неделю, проводятся обще-городские соб
которых ставятся вопросы партийного строительства и хозяйственные. Нея
жается в 13-ти %. Беспартийные присутствуют на собраниях, но в незна
количестве. В волостях, разбросанные друг от друга товарищи систематичес
лярно не могут проводить собраний и поэтому собрания происходят 1—2 ра

Созданная при Укоме аттестационная комиссия пропустила через сво
всю организацию. Комиссией закреплено по схеме Ц. К. два товарища губ.
и 15 т.т. уездмасштаба. Взяты на учет все исключенные и выбывшие
Произведен переучет вообще членов, а также и ответственных работников,
ристики отосланы в Губ.-ком.

В конце февраля, каждый Волисполком возглавлен коммунистом—сдел
броска товарищей. В настоящее время идет подготовка к проведению кооп
кампании—выборы уполномоченных, как в ЕПО, так и в Правление Рай
Губсоюза, а также и на Губ. Съезд. Полностью провести кампанию не
ввиду позднего получения директив из центра, но часть работы все
выполнена.

Безработных членов Партии почти нет, за исключением единичных
Недостаток ощущается в профессиональных и кооперативных работниках.

Группировок и склок в организации не наблюдается.

жение членов РКП (б.) Вытегорской организации с 1 сентября по 1 марта.

На 1-е сентября 922 г. 133 чел.	Сентябрь.		Октябрь.		Ноябрь.		Декабрь.		Январь.		Февраль.	
	Приб.	Убыло.	Приб.	Убыло.	Приб.	Убыло	Приб.	Убыло.	Приб.	Убыло	Приб.	Убыло.
ачин	17	9	7	7	5	9	6	3	7	9	3	10
дин	Нет.	2	—	—	2	1	—	—	—	1	—	1

На 1 марта 1923 года состоит:

мужщин 124
женчин 4

Итого . 128

	Рабочих.	Крестьян.	Служащих.	Интеллигент.	ИТОГО.
По социальному положению . .	41	55	24	8	126

Партийный стаж выражается в следующих цифрах:

С 1914 г. 1
„ 1917 „ 3
„ 1918 „ 47
„ 1919 „ 44
„ 1920 „ 18
„ 1921 „ 5
„ 1922 „ 5

По возрасту:

С 1904 г. по 1901 г. 11
„ 1880 „ „ 1865 „ 8
„ 1900 „ „ 1896 „ 29
„ 1895 „ „ 1891 „ 28
„ 1890 „ „ 1881 „ 42

По образованию:

С высшим . . . . . 1.
„ средним . . . . . 7.
„ низшим . . . . . 115.
Самоучек . . . . . 5.

Орг. Отделом произведены перемещения работников как в партийной, так и советской и других областях:

1) на советскую работу . . . . . 27 чел.
2) в кооперацию . . . . . 2 „
3) на работу в милиции . . . . . 7 „
4) в Университет . . . . . 3 „

За отчетный период Уездком имел неуклонное наблюдение за проведе общей линии работы: проводил уездконференции, с'езды, помогая организациям вильно ориентироваться в условиях НЭП.

В период от 15 сентября по 1 марта было проведено: 4 Пленума Укома, р рано 16 вопросов, проведено 21 заседание Бюро, разобрано 150 вопросов.

В области советской.

Руководство советской работой осуществлялось посредством введения Уисполкома в Комитет Партии, и секретарь Укома РКП был постоянным предс телем Президиума и Пленума Уисполкома; кроме того, чрез Фракцию Уисполко

Список кандидатов в члены Уисполкома на Уездном С'езде Советов был на Укомом из 11-ти чел. членов Уисполкома—9 коммунистов. Назначение канди на ответственные советские посты точно также проводилось через Уком. На п дение всевозможных кампаний, как-то: продналог, сбор налогов—государстве и местного значения, сельско-хозяйственную и проч.—мобилизовались ответстве товарищи, инструктировались и направлялись в распоряжение Упродкома, Фино и Отдела Сов. Управления.

В Отделе Юстиции нет партийных работников и необходимо откомандиро хотя-бы из Петро-Юстиции тов. прокурора, как было уже намечено в первых ч февраля в заседании Орг. Коллегии Губкома.

Политико-просветительная работа.

По инициативе Укома РКП (б.), в день празднования 5-й октябрьской г щины, в городе был открыт Дом Просвещения. Никаких пособий на организаци и хозяйственные расходы из Центра отпущено не было и возникновение „ обязано всецело энергии местных, партийных и советских работников.

По мысли инициаторов, Домпросвет должен был играть роль клуба, обс вающего партийные, профессиональные и кооперативные организации. „Положе Домах Просвещения", выработанное Губполитпросветом, значительно усложнило ции молодого учреждения: на Домпросвет была взвалена вся культурно-просвети ная работа в уезде, которая велась ранее упраздненным Уполитпросветом.

Из учреждений Домпросвета в настоящее время функционируют:

1) Домпросвет: партийные и профессиональные собрания и конференции; па ная библиотека-читальня; Марксистский кружок и Естественно-научный.

2) Городская центральная библиотека: заключает 15.000 томов, при ней чит и научно-справочный и театральный отделы, снабжающий волостные народные сценической литературой.

3) Волостные избы-читальни—11: при них библиотеки, заключающие к в среднем около 2.000 томов.

4) Городской театр—на 450 человек; за отсутствием постоянной труппы, тают любители под идейным контролем Домпросвета.

Развернуть работу шире, до сих пор препятствует отсутствие средств. Губ просветом принято на гос. снабжение 11 человек, вопрос о волостных избах- ч нях—до сих пор остается открытым; смета, составленная на содержание Домпр и его учреждений, направлена в Губфинотдел, в каком размере будет утверж расходная часть, пока неизвестно.

Во избежание возможного прекращения работы из-за отсутствия средств, Домпросвета решил обратиться к хозяйственным организациям с просьбой о пр лении к ним библиотек: отделение Петролеса согласилось взять на свое изд городскую центральную библиотеку, отделение Губсоюза выразило принципиа согласие взять содержание волостных изб-чита ен, вопрос о коих будет оконча решен на Уездном С'езде уполномоченных 25 февраля.

ОПИСЬ

циркуляров, инструкций и положений П. К. (с сентября 1922 года по 1 марта 1923 года).

№№ по порядку.	Дата.	СОДЕРЖАНИЕ.
1	12/IX—1922 г.	Задания и работа троек по заготовке перевыборов в Петросовет.
2	16/IX—1922 г.	О еженедельном журнала „Красная деревня".
3	П. Правда. 21/IX—1922 г.	О проведении сельско-хозяйственной кампании по губернии.
4	6/X—1922 г.	О третьем налоговом периоде по проведению трудгужналога.
5	9/X—1922 г.	О распределении пропагандистских сил.
6	11/X—1922 г.	О туберкулезном трехдневнике.
7	12/X—1922 г.	О работе марксистских кружков.
8	16/X—1922 г.	Положение о кооперации.
9	П. Правда. 29/X—1922 г.	О прикреплении ответственных работников к коллективам.
10	Спр. Агит. № 2. 10/XI—1922.	Инструкция о взаимоотношениях укомов РКП с усовпартшколами и отделением Совпартшкол Петрогубполитпросвета.
11	11/XI—1922 г.	О двухнедельнике социального страхования рабочих.
12	П. Правда. 3/XII—1922 г.	О членских взносах.
13	15/XII—1922 г.	Инструкция о порядке приема в РКП.
14	15/XII—1922 г.	Инструкция информаторам Райукомов.
15	23/XII—1922 г.	О работе среди крестьян в зимний период.
16	29/XII—1922 г.	О порядке назначения и перемещения работников кооперативных организаций.
17	9/I—1923 г.	О работе среди крестьян в зимний период.
18	10/I—1923 г.	О комиссии по работе в частных предприятиях.
19		О мероприятиях по партработе среди рабочих в частных предприятиях.
20	10/I—1923 г.	О постановке и проведении правильной единой классовой карательной политики.
21	11/I—1923 г.	План проведения кампании Красного флота с 15 по 22 января.
22	„	Схема ежемесячной информационной отчетности райукомов и их коллективов.
23	„	О проверке коллективов.
24	19/I—1923 г.	План проведения Губернской кооперативной кампании.
25	19/I—1923 г.	Инструкция по производству выборов уполномоченных в Потреб. обществах и ревизионных комиссий.
26	26/I—1923 г.	О вовлечении крестьянок и работниц в кооперативную кампанию.
27	9/II—1923 г.	Инструкция для п/отдела и Секции Нацменьшинств при Агитотделе Губкома РКП (б).
28	П. Правда. 1/III—1923 г.	О мартовских юбилеях.

Ж-VIII-58157

Гос. Публичная Б-ка в Ленинграде

СОДЕРЖАНИЕ.

I. Статьи.

		стран.
1.	Отчет Агитпропотдела П. К. Р. К. П.	3
2.	„Петроградская Правда“	30
3.	Политпросветработа	32
4.	Отчет Коммунистического Университета имени тов. Зиновьева—**С. Канатчиков**	35
5.	Работа Областной Совпартшколы	40
6.	Партийная работа в войсках Петроградского Военного Округа—**Ив. Бакаев**	41
7.	Партработа в Балтфлоте (краткий обзор)—**И. Наумов**	45
8.	Отчет о работе под'отдела работниц Петроградской губернии—**М. Шиткина**	47
9.	Отчет под'отдела секции Нацменьшинств с 20 сентября 1922 г. по 15 февраля 1923 г.	53
10.	Петроградская организация РКСМ—**А. Александров**	57

II. Отчет Орготдела.

11.	Что сделано П. К. в отношении углубления и укрепления партии в деревне—**А. Осипов**	65
12.	Работа Учраспреда за период от 17 до 18 Губпартконференции—**В. Ефимов**	69
13.	Отчет информационно-статистического под отдела—**С. Блюменталь**	71
14.	О работе Губернской Контрольной Комиссии Р. К. П.—**Г. Десов**	77
15.	К работе Общего Отдела Губкома РКП **Н. Свешников**	83
16.	Отчет о работе Губкомиссии взаимопомощи членов РКП за 1922 г.	85
17.	Диаграммы и таблицы о работе Орготдела и Бюро Губкома	87
18.	Отчет Губпрофсовета—**П. Королев**	101
19.	Отчетный доклад Культотдела Губпрофсовета к 18-ой партийной конференции	116
20.	Работа Северо-Западного Областного Бюро ЦК РКП за полгода (с сентября 1922 г. по февраль 1923 г.)	120

III. Отчеты Райукомов.

21.	Центральный городской район	125
22.	Деятельность Комитета РКП Московско-Нарвского района	153
23.	Василеостровский район	166
24.	Отчет Выборгского Районного Комитета РКП (б.)	182
25.	Район Володарского	192
26.	Работа Петроградского Районного Комитета РКП	205

IV. Деятельность уездных организаций РКП в Петроградской губернии.

27.	Отчет о работе Петроградского Укома—**Я. Никулихин**	217
28.	Отчет Троцкого Уездного Комитета Партии	224
29.	Лужская организация РКП (б.)—**Пашкевич**	234
30.	Кронштадтская организация РКП	244
31.	Кингисеппская уездная организация РКП (б.)	251
32.	Работа Гдовской уездной организации РКП	256
33.	Вытегорский Уездный Комитет РКП (б.)	264
34.	Опись циркуляров и положений П. К.	275
35.	Приложение—таблицы.	

№№ по порядку.	НАИМЕНОВАНИЕ РАЙУКОМОВ.	Колич. коллективов.	Число членов Р.К.П. Пол. Мужчин.	Женщин.	ВСЕГО.	Партийный стаж До 1905 г.	1905–1907 г.	1908–1916 г.	1917 г. до Окт. революции.	1917 г. с Окт. револ. и 1918 г.	1919 г.	1920 г.	1921 г.	1922 г.	Не указавш.	Социальное положение. Рабочие.	Крестьяне.	Интеллиг.
	Группа фабрично-заводская.																	
	Районы:																	
1	Центральный район	18	290	160	450	4	—	9	17	86	183	106	28	11	6	403	10	10
2	Василеостровский	23	396	117	513	3	10	16	54	112	167	112	32	7	—	471	16	5
3	Володарский	29	635	126	761	9	11	8	28	169	277	182	53	13	11	687	23	9
4	Выборгский	22	471	123	594	8	13	15	24	89	199	105	40	23	28	529	17	14
5	Моск.-Нарвский	42	1088	295	1383	10	21	31	149	298	441	291	100	16	26	1256	39	15
6	Петроградский	29	490	100	590	7	13	36	65	100	175	122	39	12	21	532	18	9
7	Всего по гор. Петрограду	163	3370	921	4291	41	68	115	337	901	1442	918	292	82	92	3877	123	62
	Уезды:																	
8	Кронштадт	3	60	1	61	—	—	—	12	5	35	7	1	1	—	43	11	—
9	Троцкий	1	83	1	84	—	2	1	15	16	15	24	8	2	1	79	3	—
10	Лужский	—	—	—	—	—	—	—	—	—	—	—	—	—	—	—	—	—
11	Гдовский	1	9	2	11	1	1	—	—	1	2	4	2	—	—	8	3	—
12	Кингисеппский	—	—	—	—	—	—	—	—	—	—	—	—	—	—	—	—	—
13	Петроградский	3	97	19	116	3	—	2	8	37	38	22	3	—	3	94	10	—
14	Волховской	1	74	5	79	—	—	1	5	17	31	21	4	—	—	50	19	—
15	Вытегорский	—	—	—	—	—	—	—	—	—	—	—	—	—	—	—	—	—
16	Лодейнопольский	—	—	—	—	—	—	—	—	—	—	—	—	—	—	—	—	—
17	Всего по уездам	9	323	28	351	4	3	4	40	76	121	78	18	3	4	274	49	—
18	Всего по организации	172	3693	949	4642	45	71	119	377	980	1563	996	310	85	96	4151	172	62
	Группа советск. учреждений.																	
	Районы:																	
1	Центральный	63	2261	499	2760	32	60	120	164	824	807	543	144	26	40	1505	435	205
2	Василеостровский	8	172	40	212	3	8	5	9	74	63	35	11	3	1	146	26	22
3	Володарский	18	197	65	262	2	4	2	7	58	102	69	10	3	5	172	29	7
4	Выборгский	17	131	69	200	2	3	4	2	43	78	45	12	8	3	98	28	12
5	Моск.-Нарвский	11	147	40	187	2	3	2	19	42	50	55	11	2	1	148	9	7
6	Петроградский	15	155	79	234	3	3	4	13	60	77	62	11	—	1	171	25	17
7	Всего по гор. Петрограду	147	3063	792	3855	44	81	137	214	1201	1177	809	199	42	51	2240	552	270
	Уезды:																	
8	Кронштадт	4	122	11	133	—	—	2	17	21	59	23	9	1	1	71	43	4
9	Троцкий	11	284	72	356	—	6	7	32	95	108	72	20	5	11	212	70	23
10	Лужский	2	94	13	107	—	2	4	27	37	29	4	1	1	2	54	26	3
11	Гдовский	6	94	10	104	1	—	—	13	27	31	29	2	—	1	33	60	—
12	Кингисеппский	4	126	9	135	1	2	—	10	19	30	17	4	1	51	85	26	1
13	Петроградский	3	254	54	308	1	8	7	56	49	114	50	19	3	1	221	32	8
14	Волховской	3	71	6	77	—	—	—	3	12	31	16	14	1	—	24	25	6
15	Вытегорский	2	56	2	58	—	—	—	—	29	17	9	2	1	—	37	8	4
16	Лодейнопольский	3	39	4	43	—	—	1	5	17	9	7	2	—	2	15	17	3
17	Всего по уездам	38	1140	181	1321	3	17	19	140	296	436	252	71	13	69	752	307	52
18	Всего по организации	185	4203	933	5176	47	98	156	354	1497	1613	1061	270	55	120	2992	859	322

СОСТАВ ЧЛЕНОВ Р. К. П. ПЕТ

	Не указавш.	Социальное положение. Рабочие.	Крестьяне.	Интеллиг.	Служащ.	Прочие.	Возраст. До 18 л.	с 18–23 л.	с 24–30 л.	с 31–40 л.	Свыше 40 л.	Не указ.	Высшее.	С
1	6	403	10	10	25	2	—	58	152	155	76	9	3	
7	—	471	16	5	21	—	1	50	169	181	107	5	1	
8	11	687	23	9	33	9	—	84	228	268	158	23	3	
3	28	529	17	14	23	11	1	65	166	208	118	36	5	
6	26	1256	39	15	65	8	—	148	393	519	241	79	8	
2	21	532	18	9	17	14	—	45	215	229	81	20	8	
2	92	3877	123	62	184	44	2	450	1323	1560	784	172	28	
1	—	43	14	—	3	1	1	1	14	25	17	3	—	
2	1	79	3	—	2	—	—	6	13	35	29	1	—	
—	—	—	—	—	—	—	—	—	—	—	—	—	—	
—	—	8	3	—	—	—	—	1	4	3	3	—	—	
—	—	—	—	—	—	—	—	—	—	—	—	—	—	
—	3	94	10	—	12	—	—	11	16	50	38	1	—	
—	—	50	19	—	10	—	—	9	27	26	15	—	—	
—	—	—	—	—	—	—	—	—	—	—	—	—	—	
—	—	—	—	—	—	—	—	—	—	—	—	—	—	
3	4	274	49	—	27	1	1	28	74	141	102	5	—	
85	96	4151	172	62	211	45	3	478	1397	1701	886	177	28	
26	40	1505	435	205	590	25	3	316	1040	978	366	62	82	
3	1	146	26	22	18	—	—	13	72	93	34	—	9	
3	5	172	29	7	50	4	—	33	92	91	41	5	4	
8	3	98	28	12	31	31	—	13	70	77	32	8	5	
2	1	148	9	7	22	1	—	9	57	80	36	5	5	
—	1	171	25	17	17	4	—	19	83	85	33	14	7	
42	51	2240	552	270	728	65	3	403	1414	1399	542	94	110	
1	1	71	43	4	15	—	—	32	65	35	—	1	—	
5	11	212	70	23	42	9	1	47	108	137	54	9	1	
1	2	54	26	3	21	3	1	18	45	35	6	2	—	
—	1	33	60	—	10	1	—	9	40	42	12	1	—	
1	51	85	26	1	23	—	—	12	65	36	21	1	—	
3	1	221	32	8	47	2	2	31	107	117	50	3	2	
1	—	24	25	6	21	1	—	13	31	17	14	2	—	
1	—	37	8	4	9	—	—	12	23	12	9	1	—	
—	2	15	17	3	6	2	—	4	19	13	1	6	1	
13	69	752	307	52	194	16	2	178	503	445	167	26	4	
55	120	2992	859	322	922	81	5	581	1917	1844	709	120	14	

РОГРАДСКОЙ ОРГАНИЗАЦИИ на 1-ое января 1923

Образование.				Бывш. в других партиях.					П Р О Ф													
Низшее.	Внешкольное.	Неграмотн.	Не указавш.	Лев. с.-р.	С.-р.	Меньшевики.	Анархисты.	Проч. социал. парт.	Горнорабочие.	Деревообдел.	Металлисты. Механики, техники, машинисты	Металлисты. Прочие.	Печатники.	Писчебумажн.	Пищевики.	Раб. сельск. и лесн. хоз. Агрономы, землемеры, учен. лесов.	Раб. сельск. и лесн. хоз. Прочие.	Раб. строительн. промышл.	Раб. транспорта. Машинисты и их помощн.	Раб. транспорта. Прочие железнодорожн.	Раб. транспорта. Водники.	Раб. транспорта. Местн. трансп.
390	21	1	5	—	3	—	—	—	1	10	15	53	59	1	310	—	—	6	—	—	1	2
475	8	—	2	3	3	2	—	1	—	20	44	170	10	4	78	—	3	16	—	—	1	2
675	21	2	19	7	7	2	—	5	—	47	48	297	12	—	253	—	5	20	—	—	2	5
492	22	1	37	1	1	1	—	1	—	19	23	230	4	—	72	—	7	9	1	—	—	6
1175	53	10	42	—	1	3	—	2	1	62	62	337	87	—	521	1	7	24	—	2	1	30
510	25	—	10	2	5	7	2	4	—	57	55	145	31	—	236	—	5	11	4	1	—	1
3714	150	14	115	13	20	15	2	13	2	215	247	1232	203	5	1459	1	27	86	6	3	5	46
53	3	1	4	—	1	—	—	—	—	1	6	26	1	—	1	—	1	2	2	1	—	1
82	1	—	—	1	1	3	—	—	—	5	16	41	1	—	—	—	—	3	—	—	—	1
—	—	—	—	—	—	—	—	—	—	—	—	—	—	—	—	—	—	—	—	—	—	—
10	1	—	—	—	—	—	—	1	—	—	1	1	—	—	—	—	—	2	—	1	—	—
—	—	—	—	—	—	—	—	—	—	—	—	—	—	—	—	—	—	—	—	—	—	—
100	12	—	—	—	—	—	—	—	—	12	5	22	1	1	11	—	8	4	—	2	1	—
74	—	—	—	1	—	3	1	—	—	6	8	17	—	1	—	2	7	4	—	—	2	4
—	—	—	—	—	—	—	—	—	—	—	—	—	—	—	—	—	—	—	—	—	—	—
—	—	—	—	—	—	—	—	—	—	—	—	—	—	—	—	—	—	—	—	—	—	—
319	17	1	4	2	2	6	1	1	—	24	36	107	3	2	22	2	18	13	2	4	3	6
4033	167	15	119	15	22	21	3	14	2	239	283	1339	206	7	1475	1	3	45	99	8	7	8	52
1956	64	—	45	24	31	35	4	37	3	77	191	462	113	4	315	5	14	60	48	14	16	28	40
150	6	1	—	—	1	6	—	4	—	3	11	39	10	—	24	—	—	2	3	—	1	9	2
195	11	—	13	—	—	1	—	1	—	14	5	44	6	—	44	—	—	14	4	1	3	1	2
135	11	—	27	—	—	1	—	—	1	3	—	24	4	—	—	2	—	6	1	—	—	—	1
151	4	—	4	1	1	—	—	3	—	7	7	35	7	—	10	3	—	—	4	—	3	—	—
177	7	—	8	1	1	—	—	41	—	8	10	41	13	—	2	2	—	10	6	1	2	—	2
2764	103	1	97	26	34	43	4	86	4	112	224	585	153	4	490	14	92	66	16	25	38	47
111	4	—	1	—	2	—	—	—	—	3	10	8	2	—	32	—	19	2	4	1	1	—
284	19	—	9	2	4	4	—	5	—	2	14	65	7	1	63	1	36	16	1	1	—	6
89	1	—	3	—	—	—	—	—	—	1	5	10	4	—	13	—	11	1	—	—	2	1
82	5	—	—	—	—	4	—	1	—	6	5	14	5	—	13	3	25	1	—	1	1	—
114	2	—	—	—	—	—	—	—	—	3	2	5	—	—	3	—	1	2	—	3	—	—
156	11	—	—	6	2	8	2	8	1	8	9	126	12	—	13	—	23	4	1	2	2	—
58	—	—	5	1	—	—	—	—	—	1	1	9	2	—	2	—	16	1	—	2	—	—
48	—	—	1	—	—	—	—	—	—	1	2	6	—	—	1	3	5	2	—	—	1	—
—	—	—	40	—	—	—	—	—	—	—	—	—	—	—	—	—	—	—	—	—	—	—
1042	42	—	59	9	8	16	2	14	1	35	48	263	32	1	187	7	7	136	29	6	10	7	7
3806	145	1	156	35	42	59	6	100	5	147	272	838	185	5	677	7	21	228	95	22	35	45	54

Раб. химич. пром.	Раб. швейной пром.	Раб. табачной пром.	Раб. текстильн. пром.	Раб. коммун. хоз.	Раб. нарпитания.	Чернорабочие.	Раб. медико санит. дела.		Сов.
							Врачи, ветеринары, фельдшера	Прочие.	Инженеры, литераторы, юристы.
—	117	—	57	17	—	23	3	1	—
1	8	29	31	22	1	56	—	—	1
4	24	9	49	3	4	90	1	1	2
4	2	—	16	4	2	86	3	1	2
67	41	52	31	6	—	138	4	2	8
2	31	—	21	25	1	67	3	1	4
78	233	90	205	77	8	460	14	6	17
—	—	—	—	—	—	5	—	1	—
—	—	—	—	—	—	9	—	—	—
—	—	—	—	—	—	—	—	—	—
—	—	—	1	—	—	3	—	—	—
—	—	—	—	—	—	—	—	—	—
1	4	—	—	3	2	28	—	—	—
—	1	—	—	1	—	11	—	—	—
—	—	—	—	—	—	—	—	—	—
—	—	—	—	—	—	—	—	—	—
1	5	—	2	4	2	56	—	1	—
79	238	90	207	81	10	516	14	7	17
9	066	4	26	23	38	145	29	39	50
3	7	—	1	3	2	5	6	7	5
—	17	—	5	6	2	27	3	15	—
—	8	—	2	9	2	10	4	15	—
1	4	—	1	12	2	27	5	14	1
2	21	—	3	6	2	13	4	4	8
15	123	4	38	59	46	225	51	94	64
—	2	—	—	2	—	11	—	—	—
—	8	—	4	3	2	28	6	7	1
—	4	—	1	1	1	9	—	1	—
—	—	—	2	1	1	4	—	—	—
—	1	—	3	—	—	12	—	—	—
—	19	—	1	—	1	17	4	2	—
—	1	—	—	2	1	—	—	—	—
—	1	—	—	—	—	—	1	—	1
—	—	—	—	—	—	—	—	—	—
—	36	—	11	9	6	76	11	10	2
15	159	4	49	68	54	301	62	102	66

П Р О Ф Е С С И Я.

Писчебумажн.	Пищевики.	Раб. сельск. лесн. хоз.		Раб. строительн. промышл.	Раб. транспорта.				Раб. химич. пром.	Раб. швейной пром.	Раб. табачной пром.	Раб. текстильн. пром.	Раб. коммун. хоз.	Раб. нарпитания.	Чернорабочие.	Раб. медико санит. дела.		Сов. служ.		Раб. нарсвязи.
		Землемеры, учен. лесов.	Прочие.		Машинисты и их помощн.	Прочие железнодорожн.	Водники.	Местн. трансп.								Врачи, ветеринары, фельдшера	Прочие.	Инженеры литераторы, юристы.	Прочие.	
1	31	—	—	6	—	—	1	2	—	117	—	57	17	—	23	3	1	—	30	—
4	7	—	3	16	—	—	1	2	1	8	29	31	22	1	56	—	—	1	35	1
—	25	—	5	20	1	—	2	5	4	24	9	49	3	4	90	1	1	2	50	1
—	7	—	7	9	1	—	—	6	4	2	—	16	4	2	86	3	1	2	33	5
—	52	1	7	24	—	2	1	30	67	41	52	31	6	—	138	4	2	8	92	1
—	23	—	5	11	4	1	—	1	2	31	—	21	25	1	67	3	1	4	34	1
5	145	1	27	86	6	3	5	46	78	233	90	205	77	8	460	14	6	17	274	9
—	1	—	1	2	2	1	—	1	—	—	—	—	—	—	5	—	1	—	3	—
—	—	—	—	3	—	—	—	1	—	—	—	—	—	—	9	—	—	—	6	—
—	—	—	—	—	—	—	—	—	—	—	—	—	—	—	—	—	—	—	—	—
—	—	—	2	—	—	1	—	—	—	—	—	1	—	—	[illegible]	—	—	—	2	—
—	—	—	—	—	—	—	—	—	—	—	—	—	—	—	—	—	—	—	—	—
1	1	—	8	4	—	2	1	—	1	4	—	—	3	2	28	—	—	—	10	—
1	—	2	7	4	—	—	2	4	—	1	—	1	1	—	11	—	—	—	7	1
—	—	—	—	—	—	—	—	—	—	—	—	—	—	—	—	—	—	—	—	—
—	—	—	—	—	—	—	—	—	—	—	—	—	—	—	—	—	—	—	—	—
2	2	2	18	13	2	4	3	6	1	5	—	2	4	2	56	—	1	—	28	1
7	147	3	45	99	8	7	8	52	79	238	90	207	81	10	516	14	7	17	302	10
4	31	14	60	48	14	16	28	40	9	66	4	26	23	38	143	29	39	50	748	97
—	2	—	2	3	—	1	9	2	3	7	—	1	3	2	5	6	7	5	38	6
—	4	—	14	4	1	3	1	2	—	17	—	5	6	2	27	3	15	—	47	9
—	—	—	6	1	—	—	—	1	—	8	—	2	9	2	10	4	15	—	45	—
—	10	—	—	4	—	3	—	—	1	4	—	1	12	2	27	5	14	1	29	—
—	2	—	10	6	1	2	—	2	2	21	—	3	6	2	13	4	4	8	43	1
4	49	14	92	66	16	25	38	47	15	123	4	38	59	46	225	51	94	64	950	113
—	3	—	19	2	4	1	1	—	—	2	—	—	2	—	11	—	—	—	20	1
—	6	1	36	16	1	1	—	6	—	8	—	4	3	2	28	6	7	1	48	7
—	1	—	11	1	—	—	2	1	—	4	—	1	1	1	4	—	1	—	22	6
—	1	3	25	1	—	1	1	—	—	—	—	2	1	1	4	—	—	—	15	1
—	3	—	1	2	—	3	—	—	—	1	—	3	—	—	12	—	—	—	11	1
—	1	—	23	4	1	2	2	—	—	19	—	1	—	1	17	4	2	—	48	3
—	2	—	16	1	—	2	—	—	—	1	—	—	2	1	—	—	—	—	26	3
—	1	3	5	2	—	—	1	—	—	1	—	—	—	—	—	1	—	1	25	—
—	—	—	—	—	—	—	—	—	—	—	—	—	—	—	—	—	—	—	1	—
	18	7	136	29	6	10	7	7	—	36	—	11	9	6	76	11	10	2	216	22
	67	21	228	95	22	35	45	54	15	159	4	49	68	54	301	62	102	66	1166	135

Раб. просвещения.		Раб. искусств.	Без специальн.	Не указавш.	Учащиеся.
Педагоги.	Прочие.				
2	2	1	—	4	4
4	1	2	9	14	—
2	1	3	7	37	2
5	2	4	9	97	1
5	2	5	23	128	1
1	1	3	1	54	1
19	9	18	49	334	9
—	—	—	—	9	1
—	—	—	—	2	—
—	—	—	—	—	—
—	—	—	—	—	—
—	—	—	—	—	—
—	—	—	2	8	—
—	—	—	4	1	—
—	—	—	—	—	—
—	—	—	—	—	—
1	—	—	—	6	20	1
19	9	18	55	354	10
70	10	43	38	219	22
6	1	2	15	18	1
3	—	1	8	16	1
15	3	4	5	33	3
3	1	—	3	8	—
7	1	4	11	69	154
105	16	54	80	363	181
3	1	1	13	3	1
18	1	3	21	30	—
1	—	—	8	19	—
8	—	—	1	6	—
—	—	1	—	87	—
4	—	1	15	1	—
4	—	—	2	2	—
3	—	—	4	1	—
2	—	—	—	40	—
43	2	6	64	189	1
148	18	60	144	552	182

№ по порядку.	НАИМЕНОВАНИЕ РАЙУКОМОВ.	Колич. коллективов.	Число членов Р. К. П.			Партийный стаж.										Социальное положение		
			Пол.		ВСЕГО.	До 1905 г.	1905—1907 г.	1908—1916 г.	1917 г. до Окт. революции.	1917 г. с Окт. репол. и 1918 г.	1919 г.	1920 г.	1921 г.	1922 г.	Не указавш.	Рабочие.	Крестьяне.	Интеллиг.
			Мужчин.	Женщин.														
	Группа: Транспорт.																	
	Районы:																	
1	Центральный	25	404	29	433	3	5	14	27	117	137	97	15	8	10	293	67	13
2	Василеостровский	2	32	5	37	—	—	—	3	5	19	7	1	—	—	31	1	3
3	Володарский	16	463	34	497	5	2	9	17	135	154	124	42	4	5	346	47	12
4	Выборгский	7	100	10	110	—	—	1	3	20	41	32	12	1	—	95	3	1
5	Моск.-Нарвский	22	763	62	825	11	14	10	74	180	255	162	63	3	53	577	87	8
6	Петроградский	1	7	—	7	—	—	—	—	4	1	1	—	—	1	5	1	—
7	Всего по г. Петрограду	73	1769	140	1909	19	21	34	126	461	607	423	133	16	69	1347	206	37
	Уезды:																	
8	Кронштадт	1	11	—	11	—	—	—	—	—	9	1	1	—	—	7	4	—
9	Троцкий	3	36	—	36	—	—	1	7	13	3	10	2	—	—	27	3	1
10	Лужский	1	34	8	42	—	1	—	—	15	16	9	1	—	—	22	13	1
11	Гдовский	—	—	—	—	—	—	—	—	—	—	—	—	—	—	—	—	—
12	Кингисеппский	—	—	—	—	—	—	—	—	—	—	—	—	—	—	—	—	—
13	Петроградский	1	43	3	46	—	—	—	1	5	29	10	—	—	1	35	9	—
14	Волховской	5	34	4	38	—	—	2	5	29	28	9	14	1	—	54	18	3
15	Вытегорский	1	4	—	4	—	—	—	—	1	2	—	1	—	—	3	—	1
16	Лодейнопольский	1	48	8	56	—	—	—	1	12	19	28	1	—	—	51	18	—
17	Всего по уездам	13	260	23	283	—	1	3	14	75	106	62	20	1	1	179	65	5
18	Всего по организации	86	2029	163	2192	19	22	37	140	536	713	485	153	17	70	1526	271	42
	Группа: Учебные заведения.																	
	Районы:																	
1	Центральный	19	1429	356	1785	6	23	48	154	296	569	462	161	46	20	980	484	140
2	Василеостровский	8	497	220	717	1	6	25	20	180	216	193	62	13	1	296	154	149
3	Володарский	1	57	31	88	1	1	—	1	26	21	16	11	5	6	4	24	14
4	Выборгский	4	213	46	259	1	1	7	15	38	57	88	38	9	5	97	68	72
5	Моск.-Нарвский	4	286	72	358	1	—	6	4	96	100	104	39	2	6	195	48	15
6	Петроградский	3	117	59	176	—	—	2	9	29	47	55	23	1	10	69	38	50
7	Всего по г. Петрограду	39	2599	784	3383	10	31	88	203	665	1010	918	334	76	48	1641	816	440
	Уезды:																	
8	Кронштадт																	
9	Троцкий																	
10	Лужский																	
11	Гдовский																	
12	Кингисеппский																	
13	Петроградский			Н			Е			Т							Н	
14	Волховской																	
15	Вытегорский																	
16	Лодейнопольский																	
17	Всего по уездам																	
18	Всего по организации	39	2599	784	3383	10	31	83	203	665	1010	918	334	76	48	1641	816	440

иальное ожение.			Возраст.						Образование.						Бывш. в друг. парт.					Металлисты.					
Интеллиг.	Служащие.	Прочие.	До 18 л.	С 18—23 л.	С 24—30 л.	С 31—40 л.	Свыше 40 л.	Не указавш.	Высшее.	Среднее.	Низшее.	Внешкольное.	Неграмотн.	Не указавш.	Лев. с-р.	С-р.	Меньшевики.	Анархисты.	Проч. соц. парт.	Горнорабочие.	Деревообделов.	Механики, техники, машинисты	Прочие.	Печатники.	Писчебумажн.
7	13	51	9	—	38	163	163	49	20	5	49	338	5	—	36	1	2	1	2	4	—	10	31	93	10	—
1	3	2	—	—	2	9	19	7	—	—	6	31	—	—	—	1	—	—	—	—	—	1	1	17	—	—
7	12	88	4	1	51	145	201	81	18	6	67	301	30	—	3	3	3	5	—	2	—	14	28	125	12	—
3	1	11	—	—	9	22	46	32	1	—	11	63	4	—	27	—	—	12	—	—	—	6	4	10	3	—
7	8	129	24	—	86	276	307	232	34	4	10	582	62	—	72	1	1	2	—	—	—	32	22	122	16	1
1	—	—	1	—	—	1	3	2	1	—	1	6	—	—	—	—	—	—	—	—	—	—	—	—	—	—
6	37	281	33	1	186	616	739	293	74	15	239	1416	101	—	138	5	6	20	2	6	—	63	86	367	41	1
4	—	—	—	—	—	3	6	2	—	—	1	10	—	—	—	—	—	—	—	—	—	—	—	5	1	—
3	1	5	—	—	3	14	15	4	—	—	3	29	3	—	1	1	—	—	—	—	—	3	4	10	—	—
3	1	6	—	—	2	15	15	10	—	—	7	32	2	—	1	—	—	—	—	—	—	1	3	7	3	—
1	—	1	—	—	—	—	—	1	—	—	—	—	—	—	—	—	—	—	—	—	—	—	—	—	—	—
1	—	—	—	—	—	—	—	—	—	—	—	—	—	—	—	—	—	—	—	—	—	—	—	—	—	—
9	—	2	—	—	3	17	16	10	—	—	4	39	3	—	—	5	—	1	—	—	—	—	—	1	—	—
8	3	13	—	—	11	32	35	10	—	1	4	82	1	—	—	—	—	—	—	—	—	3	—	16	2	—
1	—	1	—	—	—	2	1	—	1	—	—	4	—	—	—	—	—	—	—	—	—	—	1	2	—	—
8	—	6	1	—	2	25	22	7	—	—	—	—	—	—	56	—	—	—	—	—	—	—	—	6	—	—
5	5	33	1	—	21	103	110	43	1	1	19	196	9	—	58	6	—	1	—	—	—	7	8	47	6	—
1	42	314	39	1	207	724	849	336	75	16	298	1612	110	—	196	11	6	21	2	6	—	70	96	414	47	1
4	140	147	34	5	745	732	223	56	24	29	808	1334	8	—	115	5	3	5	3	31	4	43	38	245	38	1
4	149	77	41	6	326	315	57	12	1	2	401	296	—	—	16	7	7	8	3	20	8	6	10	40	9	—
4	14	21	25	—	23	50	9	—	6	1	84	3	—	—	—	2	—	—	—	2	—	—	—	—	1	—
8	72	16	6	1	129	104	15	7	3	15	113	122	5	—	4	—	—	—	1	—	—	4	15	32	4	—
8	15	49	51	2	149	133	43	4	27	3	122	227	3	—	3	—	1	—	—	2	—	5	60	42	4	—
8	50	11	8	—	86	74	11	1	4	3	121	29	—	—	23	—	—	—	—	—	—	—	—	—	—	—
6	440	321	165	14	1458	1408	358	80	65	44	1149	2011	16	—	163	14	11	13	7	55	12	63	123	359	56	1
		Е			Т						Н				Е			Т								
6	440	321	165	14	1458	1408	358	80	65	44	1149	2011	16	—	163	14	11	13	7	55	12	63	123	359	56	1

ПРОФЕССИЯ.

Печатники.	Писчебумажн.	Пищевики.	Раб. кожев. пром.	Раб. сельск. и лесн. хоз.		Раб. строит. промышл.	Раб. транспорта.				Раб. химич. пром.	Раб. швейной пром.	Раб. табачн. пром.	Раб. текстильн. пром.	Раб. коммун. хоз.	Раб. нарпитания.	Чернорабочие.	Раб. медико-санит. дела.		Сов. служ.		Раб. пароходн.
				Агрономы, землемер. учен. лес.	Прочие.		Машинисты и их помощн.	Прочие железнодорожн.	Водники.	Местн. трансп.								Врачи, ветеринары, фельдшера	Прочие.	Инженеры, литераторы, юристы.	Прочие.	
10	—	3	1	—	5	5	11	61	69	34	—	3	—	1	1	4	15	5	1	3	49	3
—	—	—	—	—	—	1	3	—	5	—	—	—	—	—	—	—	—	—	—	—	4	—
12	—	3	4	—	19	15	18	40	5	2	1	11	1	1	2	3	50	4	2	5	77	23
3	—	—	3	—	2	2	30	13	2	1	—	2	—	—	—	—	2	1	—	—	13	2
16	1	4	3	—	4	18	26	82	12	7	1	2	1	1	2	1	24	—	5	—	114	9
—	—	—	—	—	—	—	—	4	—	—	—	—	—	—	—	—	—	—	—	—	1	—
41	1	10	11	—	30	41	88	200	88	44	2	18	2	3	5	8	92	10	6	8	258	37
1	—	—	1	—	2	—	—	—	—	—	—	—	—	—	—	—	—	—	—	—	2	—
—	—	—	1	—	—	2	2	1	—	—	—	—	—	—	—	—	2	—	—	—	10	1
3	—	1	—	—	2	—	—	1	—	1	—	1	—	—	—	—	—	1	2	—	9	—
—	—	—	—	—	—	—	—	—	—	—	—	—	—	—	—	—	—	—	—	—	—	—
—	—	—	—	—	—	—	—	—	—	—	—	—	—	—	—	—	—	—	—	—	—	—
—	—	1	—	—	—	—	—	—	44	—	—	—	—	—	—	—	—	—	—	—	—	—
2	—	2	4	—	3	1	7	9	2	—	—	1	—	—	2	1	2	1	—	—	12	7
—	—	—	—	—	—	—	—	—	—	—	—	—	—	—	—	—	—	—	—	—	1	—
—	—	—	—	—	—	1	2	42	—	—	—	—	—	—	—	—	—	—	—	—	1	—
6	—	4	6	—	7	4	11	53	46	1		2	—	—	2	1	4	2	2	—	35	8
47	1	14	17	—	37	45	99	253	134	45	2	20	2	3	7	9	96	12	10	8	293	45
38	1	21	25	1	96	35	19	16	7	6	2	76	2	25	5	2	19	11	12	12	116	16
9	—	3	4	—	15	2	—	1	1	—	1	22	1	3	1	1	—	3	4	3	26	7
1	—	—	—	—	—	—	—	—	—	—	—	—	—	—	—	—	—	25	—	—	2	—
4	—	4	4	1	19	3	—	1	4	1	1	7	—	1	1	3	3	—	2	3	38	1
4	—	—	7	—	9	5	2	—	1	5	—	29	—	6	—	—	—	1	5	3	38	2
—	—	—	—	—	—	—	—	—	—	—	—	—	—	—	—	—	—	3	—	—	1	—
56	1	28	40	2	139	45	21	18	13	12	4	134	3	40	7	6	22	43	23	21	221	26
			Н			Е			Т							Н			Е			Т
56	1	28	40	2	139	45	21	18	13	12	4	134	3	40	7	6	22	43	23	21	221	26

Раб. просвещения.		Раб. искусств.	Без специальн.	Не указавш.	Учащиеся.
Педагоги.	Прочие.				
4	—	—	2	8	1
1	—	—	—	3	—
3	—	1	11	20	2
1	1	—	5	7	—
—	—	1	1	301	13
—	—	—	2	—	—
9	1	2	21	339	16
—	—	—	—	—	—
—	—	—	—	—	—
3	—	—	—	6	1
—	—	—	—	—	—
—	—	—	—	—	—
—	—	—	—	—	—
2	—	2	6	3	—
—	—	—	3	1	—
5	—	2	9	10	1
14	1	4	30	349	17
53	39	8	1	14	772
9	3	1	—	—	528
2	2	—	—	—	56
14	—	—	7	8	78
4	—	1	—	2	127
13	1	—	2	3	153
95	45	10	10	27	1714
95	45	10	10	27	1714

№ по порядку.	НАИМЕНОВАНИЕ РАЙУКОМОВ.	Колич. коллективов.	Число членов Р. К. П.			Партийный стаж.									
			Пол.		ВСЕГО.	До 1905 г.	1905—1907 г.	1908—1916 г.	1917 г. до Окт. революции.	1917 г. с Окт. револ. и 1918 г.	1919 г.	1920 г.	1921 г.	1922 г.	Не указавш.
			Мужчин.	Женщин.											
	Группа сельские коллективы.														
	Районы.														
1	Центральный														
2	Василеостровский														
3	Володарский														
4	Выборгский														
5	М.-Нарвский														
6	Петроградский														
7	Всего по г. Петрограду														
	Уезды.														
8	Кронштадт														
9	Троцкий	20	341	32	373	—	5	2	13	90	116	100	32	—	15
10	Лужский	18	261	15	276	—	3	1	5	61	114	63	26	—	3
11	Гдовский	12	199	9	208	—	1	—	10	35	59	75	26	2	—
12	Кингисеппский	9	104	9	113	—	3	3	5	16	14	19	4	2	49
13	Петроградский	13	338	31	369	—	1	2	18	96	128	82	28	7	5
14	Волховской	15	105	6	111	—	—	2	6	23	38	29	11	—	2
15	Вытегорский	11	56	3	59	—	—	—	—	20	27	12	—	—	—
16	Лодейнопольский	10	104	8	103	—	—	—	3	43	41	12	5	3	1
17	Всего по уездам	108	1503	119	1617	—	13	10	60	384	537	392	132	14	75
18	Всего по организации	108	1503	199	1617	—	13	10	60	384	537	392	132	14	75
	Группа вне коллектива.														
	Районы.														
1	Центральный	—	—	—	—	—	—	—	—	—	—	—	—	—	—
2	Василеостровский	—	—	—	—	—	—	—	—	—	—	—	—	—	—
3	Володарский	—	18	4	22	—	—	1	—	9	1	7	—	1	—
4	Выборгский	—	—	—	—	—	—	—	—	—	—	—	—	—	—
5	М.-Нарвский	—	620	86	706	5	8	10	54	137	226	193	62	8	3
6	Петроградский	—	—	—	—	—	—	—	—	—	—	—	—	—	—
7	Всего по г. Петрограду	—	638	90	728	5	8	11	54	146	230	200	62	9	3
	Уезды.														
8	Кронштадт	—	—	—	—	—	—	—	—	—	—	—	—	—	—
9	Троцкий	—	—	—	—	—	—	—	—	—	—	—	—	—	—
10	Лужский	—	14	—	14	—	—	—	—	—	6	7	—	1	—
11	Гдовский	—	29	4	33	—	—	—	4	7	11	9	2	—	—
12	Кингисеппский	—	—	—	—	—	—	—	—	—	—	—	—	—	—
13	Петроградский	—	16	1	17	—	1	—	1	5	7	2	1	—	—
14	Волховской	—	—	—	—	—	—	—	—	—	—	—	—	—	—
15	Вытегорский	—	—	—	—	—	—	—	—	—	—	—	—	—	—
16	Лодейнопольский	—	—	—	—	—	—	—	—	—	—	—	—	—	—
17	Всего по уездам	—	59	5	64	—	1	—	5	12	24	18	3	1	—
18	Всего по организации	—	697	95	792	6	9	11	59	158	254	218	65	10	3

Социальное положение.					Возраст.						Образование.						Бывш. в друг. парт.				
Рабочие.	Крестьяне.	Интеллиг.	Служащ.	Прочие.	До 18 л.	с 18—23 л.	с 24—30 л.	с 31—40 л.	Свыше 40 л.	Не указавш.	Высшее.	Среднее.	Низшее.	Внешкольное.	Неграмотн.	Не указавш.	Лев. с.-р.	С.-р.	Меньшевики.	Анархисты.	Проч. социал. парт.
Н			Е			Т							Н			Е			Т		
200	122	6	37	8	—	36	95	141	84	17	2	22	323	14	1	11	—	—	3	—	—
96	159	—	18	3	—	22	89	119	42	4	—	16	245	9	1	5	—	1	1	—	1
35	167	1	5	—	—	19	80	83	25	1	—	19	180	8	1	—	—	6	2	—	—
32	58	2	2	19	—	6	27	35	12	33	—	9	86	—	1	17	—	—	—	—	—
206	125	7	25	6	—	24	89	144	99	13	—	34	326	3	—	6	10	—	3	1	11
86	63	1	5	1	—	7	40	45	16	3	—	6	103	—	—	2	—	—	—	—	—
12	42	3	2	—	—	4	24	16	12	3	—	5	54	—	—	—	—	—	—	—	—
41	66	1	—	—	—	7	43	36	13	9	—	5	78	—	—	25	—	—	—	—	—
658	807	21	94	37	—	125	487	619	303	83	2	116	1395	34	4	66	12	7	9	1	12
658	807	21	94	37	—	125	487	619	303	83	2	116	1595	34	4	66	12	7	9	1	12
—	—	—	—	—	—	—	—	—	—	—	—	—	—	—	—	—	—	—	—	—	—
—	—	—	—	—	—	—	—	—	—	—	—	—	—	—	—	—	—	—	—	—	—
18	3	—	1	—	—	1	6	12	3	—	—	3	19	—	—	—	—	2	—	—	—
—	—	—	—	—	—	—	—	—	—	—	—	—	—	—	—	—	—	—	—	—	—
499	100	13	87	2	—	170	238	179	68	1	5	67	604	25	5	—	2	3	7	2	7
—	—	—	—	—	—	—	—	—	—	—	—	—	—	—	—	—	—	—	—	—	—
517	103	18	88	2	—	171	294	191	71	1	5	70	623	25	5	—	2	5	7	2	7
—	—	—	—	—	—	—	—	—	—	—	—	—	—	—	—	—	—	—	—	—	—
—	—	—	—	—	—	—	—	—	—	—	—	—	—	—	—	—	—	—	—	—	—
4	8	—	2	—	—	—	9	4	1	—	—	—	14	—	—	—	—	—	—	—	—
8	20	1	4	—	—	4	19	6	4	—	2	2	28	—	1	—	1	—	2	—	—
—	—	—	—	—	—	—	—	—	—	—	—	—	—	—	—	—	—	—	—	—	—
13	2	1	1	—	—	1	6	7	3	—	—	1	16	—	—	—	—	—	—	—	—
—	—	—	—	—	—	—	—	—	—	—	—	—	—	—	—	—	—	—	—	—	—
—	—	—	—	—	—	—	—	—	—	—	—	—	—	—	—	—	—	—	—	—	—
—	—	—	—	—	—	—	—	—	—	—	—	—	—	—	—	—	—	—	—	—	—
25	30	2	7	—	—	5	34	17	8	—	2	3	58	—	1	—	1	—	2	—	—
542	133	20	95	2	—	176	328	208	79	1	7	73	681	25	6	—	3	5	9	2	7

Горнорабочие.	Деревообдел.	Металлисты.		Печатники.	Писчебумажн.	Пищевики.	Раб. кож. пром.	Раб. сел. и лесн. хоз.		Раб. строит. пром.	Раб. тр	
		Механики, техники, машин.	Прочие.					Агрономы, землемеры, уч. лесов.	Прочие.		Машин. и их помощники.	Прочие железн.
							Н			Е		
—	14	22	40	10	—	6	8	—	102	16	4	6
1	9	7	26	5	—	1	3	—	135	4	—	—
—	5	3	26	5	—	2	3	—	86	13	1	1
—	1	—	12	—	—	—	—	—	65	—	—	—
1	18	10	62	9	—	1	8	1	110	15	2	22
—	2	2	13	1	—	2	1	—	59	—	—	1
—	1	—	2	—	1	—	1	—	17	4	1	—
—	—	—	5	—	—	—	1	—	41	2	5	7
2	50	44	186	30	1	12	25	1	615	54	13	37
2	50	44	186	30	1	12	25	1	615	54	13	37
—	—	—	—	—	—	—	—	—	—	—	—	—
—	—	—	—	—	—	—	—	—	—	—	—	—
—	—	—	7	1	—	—	1	—	2	—	—	—
—	—	—	—	—	—	—	—	—	—	—	—	—
3	33	42	165	24	—	14	20	1	70	15	4	—
—	—	—	—	—	—	—	—	—	—	—	—	—
3	33	42	172	25	—	14	21	1	72	15	4	—
—	—	—	—	—	—	—	—	—	—	—	—	—
—	—	—	—	—	—	—	—	—	—	—	—	—
—	—	1	1	—	—	—	—	—	8	—	—	—
—	2	1	5	—	—	—	2	1	8	1	—	—
—	—	—	—	—	—	—	—	—	—	—	—	—
—	—	—	7	—	—	—	2	—	2	—	—	—
—	—	—	—	—	—	—	—	—	—	—	—	—
—	—	—	—	—	—	—	—	—	—	—	—	—
—	—	—	—	—	—	—	—	—	—	—	—	—
—	2	1	13	1	—	—	4	1	18	1	—	—
3	35	43	185	26	—	14	25	2	90	16	8	—

Возраст.						Образование.						Бывш. в друг. парт.								
До 18 л.	с 18—23 л.	с 24—30 л.	с 31—40 л.	Свыше 40 л.	Не указавш.	Высшее.	Среднее.	Низшее.	Внешкольное.	Неграмотн.	Не указавш.	Лев. с.-р.	С.-р.	Меньшевики.	Анархисты.	Проч. социал. парт.	Горнорабочие.	Деревообдел.	Металлисты. Механики, техники, машин.	Металлисты. Прочие.
	Т							Н			Е			Т						
—	36	95	141	84	17	2	22	323	14	1	11	—	—	3	—	—	—	14	22	40
—	22	89	119	42	4	—	16	245	9	1	5	—	1	1	—	1	1	9	7	26
—	19	80	83	25	1	—	19	180	8	1	—	2	6	2	—	—	—	5	3	26
—	6	27	35	12	33	—	9	86	—	1	17	—	—	—	—	—	—	1	—	12
—	24	89	144	99	13	—	34	326	3	—	6	10	—	3	1	11	1	18	10	62
—	7	40	45	16	3	—	6	103	—	—	2	—	—	—	—	—	—	2	2	13
—	4	24	16	12	3	—	5	54	—	—	—	—	—	—	—	—	—	1	—	2
—	7	43	36	13	9	—	5	78	—	—	25	—	—	—	—	—	—	—	—	5
—	125	487	619	303	83	2	116	1395	34	4	66	12	7	9	1	12	2	50	44	186
—	125	487	619	303	83	2	116	1595	34	4	66	12	7	9	1	12	2	50	44	186
—	—	—	—	—	—	—	—	—	—	—	—	—	—	—	—	—	—	—	—	—
—	—	—	—	—	—	—	—	—	—	—	—	—	—	—	—	—	—	—	—	—
—	1	6	12	3	—	—	3	19	—	—	—	—	2	—	—	—	—	—	—	7
—	—	—	—	—	—	—	—	—	—	—	—	—	—	—	—	—	—	—	—	—
2	170	258	179	68	1	5	67	604	25	5	—	2	3	7	2	7	3	33	42	165
—	—	—	—	—	—	—	—	—	—	—	—	—	—	—	—	—	—	—	—	—
2	—	171	294	191	71	1	5	70	623	25	5	—	2	5	7	2	7	3	33	42	172
—	—	—	—	—	—	—	—	—	—	—	—	—	—	—	—	—	—	—	—	—
—	—	—	—	—	—	—	—	—	—	—	—	—	—	—	—	—	—	—	—	—
—	—	9	4	1	—	—	—	14	—	—	—	—	—	—	—	—	—	—	1	1
—	4	19	6	4	—	2	2	28	—	1	—	1	—	2	—	—	—	2	1	5
—	—	—	—	—	—	—	—	—	—	—	—	—	—	—	—	—	—	—	—	—
—	1	6	7	3	—	—	1	16	—	—	—	—	—	—	—	—	—	—	—	7
—	—	—	—	—	—	—	—	—	—	—	—	—	—	—	—	—	—	—	—	—
—	—	—	—	—	—	—	—	—	—	—	—	—	—	—	—	—	—	—	—	—
—	—	—	—	—	—	—	—	—	—	—	—	—	—	—	—	—	—	—	—	—
—	5	34	17	8	—	2	3	58	—	1	—	1	—	2	—	—	—	2	1	13
2	—	176	328	208	79	1	7	73	681	25	6	—	3	5	9	2	7	3	35	43	185

П Р О Ф С И Я.

Печатники.	Писчебумажн.	Пищевики.	Раб. кож. пром.	Раб. сел. и лесн. хоз.		Раб. строит. пром.	Раб. транспорта.				Раб. химич. пром.	хоз.	Раб нарпитания.	Чернорабочие.	Раб. мед.-сан. дела.		Сов. служ.		Раб. нарсвязи.	Раб. просвещения.	
				Агрономы, землемеры, уч. лесов.	Прочие.		Машин. и их помощники.	Прочие железн.	Водники.	Местн.					Врачи, ветеринары, фельдш.	Прочие.	Инжен., литерат., юристы.	Прочие.		Педагоги.	Прочие.
			Н			Е			Т				Н			Е			Т		
10	—	6	8	—	102	16	4	6	—	—	6	—	—	25	2	7	1	30	3	7	2
5	—	1	3	—	135	4	—	—	2	—	9	1	2	7	—	2	1	21	1	5	—
5	—	2	3	—	86	13	1	1	—	2	—	3	—	10	5	—	—	16	2	8	—
—	—	—	—	—	65	—	—	—	3	—	—	—	—	—	—	—	—	3	—	2	—
9	—	1	8	1	110	15	2	22	—	1	—	—	1	23	2	7	—	31	4	3	—
1	—	2	1	—	59	—	—	1	5	1	—	—	—	7	—	—	—	4	2	1	—
—	1	—	1	—	17	4	1	—	1	—	—	—	—	2	—	1	—	15	—	1	1
—	—	—	1	—	41	2	5	7	16	—	—	—	—	—	—	—	—	3	—	2	—
30	1	12	25	1	615	54	13	37	27	4	15	4	3	74	9	17	2	123	12	29	3
30	1	12	25	1	615	54	13	37	27	4	15	4	3	74	9	17	2	123	12	29	3
—	—	—	—	—	—	—	—	—	—	—	—	—	—	—	—	—	—	—	—	—	—
—	—	—	—	—	—	—	—	—	—	—	—	—	—	—	—	—	—	—	—	—	—
1	—	—	1	—	2	—	—	1	—	—	—	—	—	7	—	—	—	2	—	—	—
—	—	—	—	—	—	—	—	—	—	—	—	—	—	—	—	—	—	—	—	—	—
24	—	14	20	1	70	15	4	2	7	6	8	3	1	105	2	3	3	85	7	2	—
—	—	—	—	—	—	—	—	—	—	—	—	—	—	—	—	—	—	—	—	—	—
25	—	14	21	1	72	15	4	3	7	6	8	3	1	112	2	3	3	90	7	2	—
—	—	—	—	—	—	—	—	—	—	—	—	—	—	—	—	—	—	—	—	—	—
—	—	—	—	—	—	—	—	—	—	—	—	—	—	—	—	—	1	—	—	—	—
—	—	—	—	—	8	—	—	—	—	—	2	—	1	—	—	—	—	1	—	—	—
—	—	—	2	1	8	1	—	—	—	—	—	—	—	1	1	—	—	6	2	—	—
—	—	—	—	—	—	—	—	—	—	—	—	—	—	—	—	—	—	—	—	—	—
—	—	—	2	—	2	—	—	—	—	—	—	—	—	4	—	—	—	1	—	1	—
—	—	—	—	—	—	—	—	—	—	—	—	—	—	—	—	—	—	—	—	—	—
—	—	—	—	—	—	—	—	—	—	—	—	—	—	—	—	—	—	—	—	—	—
—	—	—	—	—	—	—	—	—	—	—	—	—	—	—	—	—	—	—	—	—	—
1	—	—	4	1	18	1	—	—	—	—	2	—	1	5	1	—	—	8	2	1	—
26	—	14	25	2	90	16	8	3	7	6	10	3	2	117	3	3	3	98	9	3	—

Раб. искусств.	Без специальн.	Не указавш.	Учащиеся.
2	8	44	—
2	1	22	1
—	8	7	—
1	—	23	—
2	6	14	—
1	4	3	—
—	61	4	—
—	10	10	—
8	49	127	1
8	49	127	1
—	—	—	—
—	—	—	—
—	—	1	—
—	—	—	—
4	10	8	27
—	—	—	—
4	10	9	27
—	—	—	—
—	—	—	—
—	1	1	—
—	—	—	—
—	—	—	—
—	—	—	—
—	—	—	—
—	—	—	—
—	1	1	—
4	11	10	27

Возраст.						Образование.						Бывш. в друг. парт.					Профессия.							
До 18 л.	с 18—23 л.	с 24—30 л.	с 31—40 л.	Свыше 40 л.	Не указавш.	Высшее.	Среднее.	Низшее.	Внешкольное.	Неграмотн.	Не указавш.	Лев. с-р.	С.-р.	Меньшевики.	Анархисты.	Проч. соцпал. парт.	Горнорабочие.	Деревообдел.	Металлисты. Механики, техники, машин.	Металлисты. Прочие.	Печатники.	Писчебумажн.	Пищевики.	Раб. кож. пром.
	Т							Н			Е			Т										Н
—	36	95	141	84	17	2	22	323	14	1	11	—	—	3	—	—	—	14	22	40	10	—	6	8
—	22	89	119	42	4	—	16	245	9	1	5	—	1	1	—	1	1	9	7	26	5	—	1	3
—	19	80	83	25	1	—	19	180	8	1	—	2	6	2	—	—	—	5	3	26	5	—	2	3
—	6	27	35	12	33	—	9	86	—	1	17	—	—	—	—	—	—	1	—	12	—	—	—	—
—	24	89	144	99	13	—	34	326	3	—	6	10	—	3	1	11	1	18	10	62	9	—	1	8
—	7	40	45	16	3	—	6	103	—	—	2	—	—	—	—	—	—	2	2	13	1	—	2	1
—	4	24	16	12	3	—	5	54	—	—	—	—	—	—	—	—	—	1	—	2	—	1	—	1
—	7	43	36	13	9	—	5	78	—	—	25	—	—	—	—	—	—	—	—	5	—	—	—	1
—	125	487	619	303	83	2	116	1395	34	4	66	12	7	9	1	12	2	50	44	186	30	1	12	25
—	125	487	619	303	83	2	116	1595	34	4	66	12	7	9	1	12	2	50	44	186	30	1	12	25
—	—	—	—	—	—	—	—	—	—	—	—	—	—	—	—	—	—	—	—	—	—	—	—	—
—	—	—	—	—	—	—	—	—	—	—	—	—	—	—	—	—	—	—	—	—	—	—	—	—
—	1	6	12	3	—	—	3	19	—	—	—	—	2	—	—	—	—	—	—	7	1	—	—	1
—	—	—	—	—	—	—	—	—	—	—	—	—	—	—	—	—	—	—	—	—	—	—	—	—
—	170	288	179	68	1	5	67	604	25	5	—	2	3	7	2	7	3	33	42	165	24	—	14	20
—	—	—	—	—	—	—	—	—	—	—	—	—	—	—	—	—	—	—	—	—	—	—	—	—
—	171	294	191	71	1	5	70	623	25	5	—	2	5	7	2	7	3	33	42	172	25	—	14	21
—	—	—	—	—	—	—	—	—	—	—	—	—	—	—	—	—	—	—	—	—	—	—	—	—
—	—	—	—	—	—	—	—	—	—	—	—	—	—	—	—	—	—	—	—	—	—	—	—	—
—	—	9	4	1	—	—	—	14	—	—	—	—	—	—	—	—	—	—	1	1	—	—	—	—
—	4	19	6	4	—	2	2	28	—	1	—	1	—	2	—	—	—	2	1	5	—	—	—	2
—	—	—	—	—	—	—	—	—	—	—	—	—	—	—	—	—	—	—	—	—	—	—	—	—
—	1	6	7	3	—	—	1	16	—	—	—	—	—	—	—	—	—	—	—	7	—	—	—	2
—	—	—	—	—	—	—	—	—	—	—	—	—	—	—	—	—	—	—	—	—	—	—	—	—
—	—	—	—	—	—	—	—	—	—	—	—	—	—	—	—	—	—	—	—	—	—	—	—	—
—	—	—	—	—	—	—	—	—	—	—	—	—	—	—	—	—	—	—	—	—	—	—	—	—
—	5	34	17	8	—	2	3	58	—	1	—	1	—	2	—	—	—	2	1	13	1	—	—	4
—	176	328	208	79	1	7	73	681	25	6	—	3	5	9	2	7	3	35	43	185	26	—	14	25

П Р Е С С И Я.

Раб. сел. и лесн. хоз.		Раб. строит. пром.	Раб. тр		Раб. швейной пром.	Раб. табачн. пром.	Раб. текстильн. пром.	Раб. коммун. хоз.	Раб нарпитания.	Чернорабочие.	Раб. мед.-сан. дела.		Сов. служ.		Раб. нарсвязи.	Раб. просвещения.		Раб. искусств.	Без специальн.	Не указавш.	Учащиеся.
Агрономы, землемеры, уч. лесов.	Прочие.		Машин. и их помощники.	Прочие железн.							Врачи, ветеринары, фельдш.	Прочие.	Инжен., литерат., юристы.	Прочие.		Педагоги.	Прочие.				
		Е							Н			Е			Т						
—	102	16	4	6	6	1	1	—	—	25	2	7	1	30	3	7	2	2	8	44	—
—	135	4	—	—	6	—	2	1	2	7	—	2	1	21	1	5	—	2	1	22	1
—	86	13	1	1	1	1	—	3	—	10	5	—	—	16	2	8	—	—	8	7	—
—	65	—	—	—	—	—	3	—	—	—	—	—	—	3	—	2	—	1	—	23	—
1	110	15	2	22	10	—	6	—	1	23	2	7	—	31	4	3	—	2	6	14	—
—	59	—	—	1	2	—	—	—	—	7	—	—	—	4	2	1	—	1	4	3	—
—	17	4	1	—	1	—	—	—	—	2	—	1	—	15	—	1	1	—	64	4	—
—	41	2	5	1	—	—	—	—	—	—	—	—	—	3	—	2	—	—	16	10	—
1	615	54	13	3	26	2	12	4	3	74	9	17	2	123	12	29	3	8	49	127	1
1	615	54	13	3	26	2	12	4	3	74	9	17	2	123	12	29	3	8	49	127	1
—	—	—	—	—	—	—	—	—	—	—	—	—	—	—	—	—	—	—	—	—	—
—	—	—	—	—	—	—	—	—	—	—	—	—	—	—	—	—	—	—	—	—	—
—	2	—	—	—	—	—	—	—	—	7	—	—	—	2	—	—	—	—	—	1	—
—	—	—	—	—	—	—	—	—	—	—	—	—	—	—	—	—	—	—	—	—	—
1	70	15	4		17	2	10	3	1	105	2	3	3	85	7	2	—	4	10	8	27
—	—	—	—		—	—	—	—	—	—	—	—	—	—	—	—	—	—	—	—	—
1	72	15	4		17	2	10	3	1	112	2	3	3	90	7	2	—	4	10	9	27
—	—	—	—		—	—	—	—	—	—	—	—	—	—	—	—	—	—	—	—	—
—	—	—	—		—	—	—	—	—	—	—	—	1	—	—	—	—	—	—	—	—
—	8	—	—		—	—	—	—	1	—	—	—	—	1	—	—	—	—	—	—	—
1	8	1	—		1	—	—	—	—	1	1	—	—	6	2	—	—	—	1	1	—
—	—	—	—		—	—	—	—	—	—	—	—	—	—	—	—	—	—	—	—	—
—	2	—	—		—	—	—	—	—	4	—	—	—	1	—	1	—	—	—	—	—
—	—	—	—		—	—	—	—	—	—	—	—	—	—	—	—	—	—	—	—	—
—	—	—	—		—	—	—	—	—	—	—	—	—	—	—	—	—	—	—	—	—
—	—	—	—		—	—	—	—	—	—	—	—	—	—	—	—	—	—	—	—	—
1	18	1	—		1	—	—	—	1	5	1	—	—	8	2	1	—	—	1	1	—
2	90	16	8		18	2	10	3	2	117	3	3	3	98	9	3	—	4	11	10	27

№ № по порядку.	НАИМЕНОВАНИЕ РАЙУКОМОВ.	Колич. коллективов.	Число членов Р. К. П.			Партийный ста								
			Пол.											
			Мужчин.	Женщин.	Всего.	До 1905 г.	1905—1907 г.	1908—1916 г.	1917 г. до Окт. революции.	1917 с Окт. рев. и 1917 г.	1919 г.	1920 г.	1921 г.	Не указавшие.
	Группы: воинские красноармейские и краснофлотские коллективы.													
	Районы:													
1	Центральный	62	3272	68	3340	5	11	39	168	637	1161	803	36[illegible]5	76
2	Василеостровский	13	1104	3	1107	—	2	7	31	162	427	301	14[illegible]6	10
3	Володарский	6	174	1	175	1	1	—	3	30	62	44	1[illegible]4	11
4	Выборгский	10	507	35	542	—	—	3	21	79	196	121	57[illegible]6	59
5	Московско-Нарвский	23	893	15	908	1	2	4	33	148	338	2[illegible]8	88[illegible]8	17
6	Петроградский	13	364	5	369	—	—	2	8	75	111	91	5[illegible]5	25
7	Всего по гор. Петрограду.	127	6314	127	6441	7	16	55	264	1131	2295	1613	72[illegible]4	195
	Уезды:													
8	Кронштадт	23	997	11	1008	1	1	6	46	123	422	235	15[illegible]8	3
9	Троцкий	5	302	1	303	—	2	1	6	56	115	71	4[illegible]6	3
10	Лужский	2	47	—	47	—	—	—	3	6	17	10	11	—
11	Гдовский	3	84	2	86	1	—	1	8	24	23	24	5	—
12	Кингисеппский	4	80	2	82	—	—	—	—	—	—	—	—	82
13	Петроградский	2	33	2	35	—	—	1	1	10	10	6	5	2
14	Волховской	3	13	—	13	—	—	—	2	5	3	3	—	—
15	Вытегорский	1	7	—	7	—	—	—	—	6	—	1	—	—
16	Лодейнопольский	1	9	—	9	—	—	—	1	3	2	1	[illegible]	—
17	Всего по уездам	44	1572	18	1590	2	3	9	67	233	5[illegible]2	351	21[illegible]5	90
18	Всего по организации	171	7886	145	8031	9	19	64	331	1364	2887	1969	94[illegible]59	285
	По всем группам.													
	Районы:													
1	Центральный	187	7656	1112	8768	50	99	230	530	1960	2857	2011	71[illegible]36	152
2	Василеостровский	54	2201	385	2586	7	26	53	119	533	892	645	24[illegible]49	12
3	Володарский	70	1544	261	180[illegible]	18	19	20	56	427	620	442	13[illegible]30	38
4	Выборгский	60	1422	283	1705	11	17	30	65	319	571	391	15[illegible]47	95
5	Московско-Нарвский	102	3797	570	4367	30	48	63	333	901	1410	1063	36[illegible]49	106
6	Петроградский	61	1133	243	1376	10	16	44	95	263	411	381	12[illegible]18	58
7	Всего по гор. Петрограду.	534	17753	2854	20607	126	225	440	1198	44[illegible]	6861	4886	174[illegible]59	461
	Уезды:													
8	Кронштадт	31	1190	23	1213	1	1	8	7[illegible]	149	525	264	16[illegible]20	4
9	Троцкий	40	1046	106	1152	—	15	12	73	270	357	274	10[illegible]13	30
10	Лужский	23	450	36	486	—	5	3	12	109	190	11[illegible]	4[illegible]2	5
11	Гдовский	22	415	27	442	3	2	1	35	94	126	141	3[illegible]2	1
12	Кингисеппский	17	310	20	330	1	3	3	15	35	44	36	[illegible]3	182
13	Петроградский	22	781	110	891	4	12	12	85	202	326	172	56[illegible]10	12
14	Волховской	27	347	21	368	—	—	5	21	86	131	78	4[illegible]2	2
15	Вытегорский	15	123	5	128	—	—	—	[illegible]	56	46	22	[illegible]1	—
16	Лодейнопольский	15	200	16	216	—	—	1	10	75	71	43	10[illegible]3	3
17	Всего по уездам	212	4862	364	5226	9	38	45	3[illegible]	1076	1816	1153	46[illegible]5	239
18	Всего по организации	746	22615	3218	25833	135	263	485	152[illegible]	5484	8677	6039	221[illegible]15	700

Социальное положение.					Возраст.						Образование.						Бывш. в друг. партиях.							
Рабочие.	Крестьяне.	Интеллигенты.	Служащие.	Прочие.	До 18 л.	С 18—23 л.	С 24—30 л.	С 31—40 л.	Свыше 40 лет.	Не указавшие.	Высшее.	Среднее.	Низшее.	Внешкольное.	Неграмотные.	Не указавшие.	Лев. с.-р.	С.-р.	Меньшевики.	Анархисты.	Проч. соц. парт.	Горнорабоч.	Деревообдел.	М
6 1538	1196	194	363	49	5	1246	1559	423	56	46	32	872	2353	39	—	44	7	14	10	2	8	16	66	
0 593	371	48	68	22	—	319	563	167	23	30	13	347	685	11	—	51	—	1	5	—	102	1	28	
1 79	56	7	16	17	—	78	58	29	5	5	1	20	137	5	—	12	1	—	—	—	—	—	5	
9 124	144	156	63	55	1	241	196	35	5	64	2	263	214	5	—	58	2	—	7	—	4	—	4	
7 470	305	32	85	16	—	236	414	90	10	103	5	185	691	11	—	16	2	1	2	1	—	4	22	
5 166	115	24	42	22	1	153	146	24	5	40	6	94	245	1	—	23	1	—	—	—	1	—	8	
8 2975	2187	460	637	181	7	2323	2941	773	104	223	59	1781	4325	72	—	204	13	16	24	3	115	21	133	
3 483	450	9	45	18	—	478	431	88	9	2	9	111	361	9	—	18	—	—	—	—	1	—	22	
3 147	127	12	16	1	—	71	161	50	4	12	2	44	254	2	—	1	—	—	—	—	—	9	3	
- 17	20	2	3	5	—	24	19	3	1	—	—	6	35	—	—	6	—	—	—	—	—	—	3	
- 29	53	1	2	1	—	17	43	25	—	1	—	12	69	4	—	1	—	—	2	—	2	—	3	
2 51	4	—	—	27	—	13	23	20	2	24	—	5	49	2	—	26	—	—	—	—	—	—	1	
2 22	11	—	1	1	—	12	13	9	1	—	—	4	25	1	—	5	—	—	1	—	—	—	—	
- 3	9	—	1	—	—	—	10	2	1	—	—	—	13	—	—	—	—	—	—	—	—	—	—	
- 1	5	1	—	—	—	1	5	1	—	—	—	2	5	—	—	—	—	—	—	—	—	—	—	
- 3	4	2	—	—	—	2	—	7	—	—	—	3	6	—	—	—	—	—	—	—	—	—	—	
0 761	683	27	68	51	—	618	705	205	18	44	11	187	1317	18	—	57	—	—	3	—	2	9	32	
6 3736	2870	487	705	232	7	2941	3646	978	122	267	70	1968	5642	90	—	261	13	16	27	3	117	30	165	
2 4719	2192	562	1178	119	13	2403	3646	1942	603	161	142	1872	6371	137	1	245	37	53	51	11	80	24	211	
2 1542	568	227	186	63	7	719	1133	517	183	36	25	827	1637	25	1	71	12	12	21	3	127	9	58	
8 1306	182	49	209	59	1	270	579	610	286	57	15	251	1420	67	2	47	13	12	6	—	10	—	80	
5 945	260	255	144	105	3	462	561	375	194	112	25	443	1031	47	1	153	3	1	20	1	5	1	36	
6 3145	588	95	437	102	2	848	1561	1215	484	254	30	597	3430	158	15	137	6	8	14	3	14	8	161	
8 943	197	100	87	49	1	303	513	352	122	79	24	283	967	32	—	64	4	6	7	2	46	—	73	
1 12598	5937	1286	2239	495	27	4996	7933	5012	1874	699	261	4286	14856	467	20	717	75	91	121	20	262	42	619	
4 609	511	13	63	17	1	511	513	154	23	6	9	129	1035	16	1	23	—	3	—	—	—	—	26	
0 655	325	42	102	18	1	163	391	378	175	44	15	103	972	39	1	22	4	5	10	—	5	9	37	
5 193	226	6	50	11	1	66	177	176	60	6	—	53	315	12	1	15	—	1	1	—	3	1	14	
1 115	303	5	21	2	—	50	186	159	44	5	2	50	369	18	2	1	3	6	10	—	1	—	16	
2 168	68	5	25	46	—	51	115	91	35	58	—	33	249	4	1	43	—	—	—	—	—	—	5	
2 591	189	16	88	7	—	82	248	343	201	17	2	86	762	30	—	11	16	2	12	3	19	2	38	
2 167	139	10	50	2	—	40	140	127	56	5	1	29	530	1	—	7	1	—	3	1	—	—	12	
1 53	55	8	12	—	—	17	54	31	21	5	—	16	111	—	—	1	—	—	—	—	—	—	2	
3 90	105	6	12	3	—	15	87	78	21	15	1	10	84	—	—	121	—	—	—	—	—	—	—	
9 2619	1941	107	445	106	3	975	1911	1537	64	159	30	499	4427	120	6	244	23	16	36	4	25	12	150	
0 15247	5928	1395	2652	601	30	5971	9910	6548	2515	858	291	4785	19133	587	26	951	98	107	157	24	310	54	769	

П	Р	О

Металлист.		Печатники.	Переплетчики.	Пищевики.	Раб. кожевенной промышл.	Раб. сел. и лесн. хоз.		Раб. строительн. промышл.	Раб. транс	
Механики, техники, машиниот.	Прочие.					Агрономы, землемеры, учен. лесов.	Прочие.		Машинисты и их помощн.	Прочие железнодорожн.
200	430	105	3	29	35	4	547	33	23	34
65	196	8	—	15	14	—	93	27	20	10
3	14	4	—	3	1	—	18	1	1	—
14	19	4	—	—	1	—	71	3	—	2
38	170	8	—	4	8	—	102	14	7	2
20	62	6	1	4	5	—	49	3	3	1
340	891	136	4	55	61	4	879	81	54	49
119	197	9	1	11	9	3	171	13	17	4
16	55	3	—	2	—	—	77	4	9	8
4	3	1	—	—	—	—	6	2	—	1
2	10	1	—	1	4	2	15	6	—	1
1	6	—	—	—	1	—	3	1	—	2
1	9	1	—	—	—	—	9	—	—	—
—	1	—	—	—	1	—	9	—	—	—
—	—	—	—	—	—	—	4	—	—	—
—	—	—	—	—	—	—	—	—	—	—
143	281	15	1	14	14	5	294	26	26	16
483	1172	151	5	69	78	9	1173	107	80	65
475	1223	325	9	115	116	19	708	27	67	127
131	462	37	4	27	43	—	113	40	23	12
84	454	36	—	35	19	—	58	40	21	44
56	315	19	—	11	12	1	105	18	31	16
231	871	146	1	84	152	2	192	80	39	91
85	248	50	1	29	13	—	64	20	8	8
1062	3606	613	15	301	355	22	1239	334	139	298
135	256	13	1	15	12	3	193	17	23	6
72	211	21	1	14	12	1	215	41	16	16
19	47	14	—	3	6	—	162	7	—	2
12	56	11	—	4	12	6	136	21	1	4
3	23	—	—	3	1	—	69	3	—	5
25	227	23	1	4	14	1	152	23	3	26
11	56	5	1	6	8	2	94	6	7	12
3	10	—	1	1	2	3	26	6	1	—
—	11	—	—	—	1	—	41	3	7	43
282	897	87	5	50	68	16	1038	127	58	120
1344	4503	700	20	351	419	38	2[illegible]	461	247	41[illegible]

...жо-	Возраст.						Образование.						Бывш. в друг. партиях.					II							
Прочие.	До 19 л.	С 18—23 л.	С 24—30 л.	С 31—40 л.	Свыше 40 лет.	Не указавшие.	Высшее.	Среднее.	Низшее.	Внешкольное.	Неграмотные.	Не указавшие.	Лев. с.-р.	С.-р.	Меньшевики.	Анархисты.	Проч. соц. парт.	Горнорабоч.	Деревообдел.	Металлист. Механики, техники, машинист.	Металлист. Прочие.	Печатники.	Писчебумажник.	Пищевики.	Раб. кожанной
3 49	5	1246	1559	428	56	46	32	872	2353	39	—	44	7	14	10	2	8	16	66	200	430	105	3	29	
8 22	—	319	563	167	23	30	13	347	685	11	—	51	—	5	—	102	1	28	65	196	8	—	15		
6 17	—	73	58	29	5	5	1	20	137	5	—	12	1	—	—	—	—	—	5	3	14	4	—	3	
3 55	1	241	196	35	5	64	2	263	214	5	—	58	2	—	7	—	4	—	4	14	19	4	—	—	
5 16	—	236	414	90	10	108	5	185	691	11	—	16	2	1	2	1	—	4	22	38	170	8	—	4	
2 22	1	155	146	24	5	40	6	94	245	1	—	23	1	—	—	—	1	—	8	20	62	6	1	4	
7 181	7	2323	2941	773	104	223	59	1781	4325	72	—	204	13	16	24	3	115	21	133	340	891	136	4	55	
5 16	—	478	431	88	9	2	9	111	861	9	—	18	—	—	—	—	—	—	22	119	197	9	1	11	
6 1	—	71	161	50	4	12	2	44	254	2	—	1	—	—	—	—	—	9	3	16	55	3	—	2	
3 5	—	24	19	3	1	—	—	6	35	—	—	6	—	—	—	—	—	—	3	4	3	1	—	—	
2 1	—	17	43	25	—	1	—	12	69	4	—	1	—	—	2	—	2	—	3	2	10	1	—	1	
— 27	—	13	23	20	2	24	—	3	49	2	—	26	—	—	—	—	—	—	1	1	6	—	—	—	
1 1	—	12	13	9	1	—	—	4	25	1	—	5	—	—	1	—	—	—	—	1	9	1	—	—	
1 —	—	—	10	2	1	—	—	—	13	—	—	—	—	—	—	—	—	—	—	—	1	—	—	—	
— —	—	1	5	1	—	—	—	2	5	—	—	—	—	—	—	—	—	—	—	—	—	—	—	—	
— —	—	2	—	7	—	—	—	3	6	—	—	—	—	—	—	—	—	—	—	—	—	—	—	—	
8 51	—	618	705	205	18	44	11	187	1317	18	—	57	—	—	3	—	2	9	32	143	281	15	1	14	
0 232	7	2941	3646	978	122	267	70	1968	5642	90	—	261	13	16	27	3	117	30	165	483	1172	151	5	69	
6 119	13	2403	3646	1942	603	161	142	1872	6371	137	1	245	37	53	51	11	80	24	211	475	1223	325	9	115	
6 63	7	719	1133	517	183	36	25	827	1637	25	1	71	12	12	21	3	127	9	58	131	462	37	4	27	
9 59	1	270	579	610	288	57	15	254	1420	67	2	47	13	12	6	—	10	—	80	84	484	36	—	35	
4 105	3	462	561	573	194	112	25	443	1031	47	1	15	3	1	20	1	5	1	36	56	315	19	—	11	
7 102	2	818	1561	1218	484	254	30	597	3430	158	15	137	6	8	14	3	14	8	161	231	871	146	1	84	
7 49	1	303	513	352	122	79	24	283	967	32	—	64	4	6	7	2	46	—	73	85	243	50	1	29	
9 495	27	4996	7933	5012	1874	699	261	4286	14856	467	20	717	75	91	121	20	202	42	619	1062	3606	613	15	301	
3 17	1	511	513	154	28	6	9	129	1035	16	1	23	—	3	—	—	—	—	26	135	256	13	1	15	
2 18	1	163	391	378	175	44	15	105	972	39	1	22	4	5	10	—	5	9	37	72	211	21	1	14	
0 11	1	66	177	176	60	6	—	43	315	12	1	15	—	1	1	—	3	1	14	19	47	14	—	3	
1 2	—	50	186	159	44	5	2	50	369	18	2	1	3	6	10	—	1	—	16	12	56	11	—	4	
5 46	—	51	115	91	35	58	—	33	249	4	1	43	—	—	—	—	—	—	5	3	23	—	—	3	
8 7	—	82	248	343	201	17	2	36	762	30	—	11	16	2	12	3	19	2	38	25	227	2	1	4	
0 2	—	40	140	127	56	5	1	29	530	1	—	7	1	—	3	1	—	—	12	11	56	5	1	6	
2 —	—	17	54	31	21	5	—	16	111	—	—	1	—	—	—	—	—	—	2	3	10	—	1	1	
2 3	—	15	87	78	21	15	1	10	84	—	—	121	—	—	—	—	—	—	—	—	11	—	—	—	
5 106	3	975	1911	1537	64	159	30	499	4427	129	6	244	23	16	36	4	25	12	150	282	897	87	5	50	
2 601	30	5971	9910	6548	2515	858	291	4735	19133	587	26	961	98	107	157	24	310	54	769	1344	4503	700	20	351	

П Р О Ф Е С С И Я.

Раб. кожевенной промышл.	Раб. сел. и лесн. хоз. Агрономы, землемеры, учен. лесов.	Раб. сел. и лесн. хоз. Прочие.	Раб. строительн. промышл.	Раб. транспорта. Машинисты и их помощн.	Раб. транспорта. Прочие железнодорожн.	Раб. транспорта. Водники.	Раб. транспорта. Местн. трансп.	Раб. химическ. промышл.	Раб. швейной	Раб. табачной промышл.	Раб. текстильн. промышл.	Раб. коммунал. хозяйства.	Раб. напитания.	Чернорабочие.	Раб. медико-санит. дела. Врачи, ветеринары, фельдшера.	Раб. медико-санит. дела. Прочие.	Сов. служ. Инженеры, литераторы, юристы.	Сов. служ. Прочие.	Раб. связи.	Раб. просвещения. Педагоги.	Раб. просвещения. Прочие.
9	35	4	547	33	23	34	42	40	5	—	9	13	5	70	21	8	20	466	67	70	1
5	14	—	93	27	20	10	27	9	1	—	2	9	—	27	4	2	7	124	9	8	2
3	1	—	18	1	1	—	4	—	—	—	3	1	—	9	—	—	—	14	2	1	1
1	1	—	71	3	—	2	2	1	2	—	—	2	—	4	—	37	2	49	2	23	8
4	8	—	102	14	7	2	5	36	1	—	2	4	1	35	3	14	1	68	5	8	1
4	5	—	49	3	3	1	—	2	—	—	1	—	—	11	2	1	1	53	1	9	—
5	61	4	579	81	54	49	80	88	9	—	17	28	6	156	30	63	31	777	86	124	12
1	9	3	171	13	17	4	13	—	3	—	3	2	1	35	5	3	2	88	19	4	3
2	—	—	77	4	9	8	—	4	1	—	2	—	—	9	1	2	—	27	1	5	—
1	—	—	6	2	—	1	—	—	—	—	—	—	—	—	—	1	—	7	—	1	—
1	4	2	15	5	—	1	2	—	—	—	—	—	1	4	—	—	—	23	—	—	—
—	1	—	3	1	—	2	1	—	—	—	1	2	—	1	—	1	—	3	—	—	—
—	—	—	9	—	—	—	—	—	—	—	1	1	—	—	—	—	—	6	1	—	—
—	—	—	9	—	—	—	—	—	—	—	—	—	—	1	—	—	—	1	—	—	—
—	—	—	4	—	—	—	—	—	—	—	—	—	—	—	—	—	—	2	—	1	—
—	—	—	—	—	—	—	—	—	—	—	—	—	—	—	—	—	—	9	—	—	—
4	14	5	294	26	26	16	16	4	4	—	7	5	—	50	6	6	2	166	21	11	3
9	78	9	1173	107	80	65	96	92	13	—	24	33	8	206	36	63	33	943	107	135	15
5	116	19	703	127	67	127	147	122	16	6	115	59	49	270	69	61	85	1409	183	199	52
7	43	—	113	49	23	12	43	13	6	30	42	35	—	89	13	13	16	227	23	25	7
5	19	—	58	40	21	44	7	9	5	10	58	11	9	188	33	18	7	192	35	11	4
1	12	1	105	18	31	16	8	10	7	—	19	16	7	102	8	55	7	178	19	63	14
4	152	2	192	80	39	91	26	84	78	55	51	27	5	329	15	43	16	429	24	22	3
9	13	—	64	20	8	8	—	5	4	—	25	31	3	91	12	6	13	130	13	30	3
1	355	22	1239	334	139	298	231	213	116	101	313	179	77	1067	150	196	144	2570	278	353	83
5	12	3	193	17	23	6	14	1	3	—	3	4	1	51	5	4	2	113	20	7	4
4	12	1	215	41	16	16	—	11	7	1	7	3	2	73	9	16	2	121	12	30	3
3	6	—	162	7	—	2	4	2	11	—	3	2	4	11	1	5	1	60	7	10	—
4	12	6	136	21	1	4	3	2	—	1	3	4	2	22	6	—	—	62	5	16	—
3	1	—	69	3	—	5	4	—	—	—	7	2	—	13	—	1	—	17	1	2	—
4	14	1	152	23	3	26	47	1	1	—	8	4	3	72	6	9	—	96	8	8	—
6	8	2	94	6	7	12	9	5	—	—	1	5	2	21	1	—	—	70	13	8	—
1	2	3	26	6	1	—	2	—	—	—	—	—	—	2	1	1	1	43	—	5	1
—	1	—	41	3	7	49	16	—	—	—	—	—	—	—	—	—	—	14	—	4	—
0	68	16	1083	127	58	120	99	22	22	2	32	24	14	265	29	36	6	576	66	89	8
1	419	38	2311	461	247	418	330	265	135	103	315	203	81	1332	179	232	150	3146	344	412	91

Раб. искусств.	Без специальн.	Не указавшие.	Учащиеся.
39	75	130	711
4	17	4	525
1	8	77	1
4	8	64	266
5	55	154	124
4	3	54	59
57	164	524	1426
6	56	71	107
1	11	24	25
—	—	16	3
—	5	5	—
—	—	56	—
1	—	5	—
—	—	1	—
—	—	—	—
—	—	—	—
8	72	178	135
65	236	702	1501
91	114	375	1510
9	41	78	854
6	34	151	62
12	34	211	283
16	92	601	292
11	14	123	213
145	329	1539	3229
7	81	147	107
6	40	100	25
2	9	63	5
—	15	19	—
2	1	166	—
4	23	28	—
5	16	25	3
—	10	5	—
—	19	51	—
24	210	516	138
169	539	2055	3367

Состав кандидатов в

№№ по порядку.	НАИМЕНОВАНИЕ РАЙУКОМОВ.	Число кандидатов. Пол. Мужч.	Пол. Женщ.	ВСЕГО.	Социальное положение. Рабочие.	Крестьяне.	Интеллиг.	Служащ.	Прочие.	Возраст. До 18 лет.	С 18—23 л.	С 24—30 л.	С 31—40 л.	Свыше 40 л.	Не указавш.	Образовани Высшее.	Среднее.	Низшее.	Внешкольное.
	Районы:																		
1	Центральный	656	98	754	309	285	36	109	15	9	406	208	73	18	40	9	199	505	9
2	Василеостровский	160	33	193	67	73	19	22	12	1	107	53	19	4	9	1	71	110	2
3	Володарский	125	39	164	109	23	2	26	4	6	67	43	40	13	5	1	23	131	8
4	Выборгский	237	42	279	122	75	43	24	15	3	171	49	32	8	15	2	70	186	3
5	Моск.-Нарвский	251	29	280	158	73	8	29	12	4	110	75	35	10	46	—	6	193	3
6	Петроградский	118	23	141	70	38	12	12	10	—	74	34	14	7	12	—	39	92	—
7	Всего по г. Петрограду	1547	264	1811	835	566	120	222	68	23	925	462	213	60	128	13	471	1217	25
	Уезды:																		
8	Кронштадт	169	3	172	91	74	—	67	—	1	147	17	4	1	2	—	17	154	—
9	Троицкий	92	11	103	56	23	3	15	1	—	46	29	13	11	4	2	8	82	3
10	Лужский	28	2	30	9	16	—	4	1	1	17	9	2	—	1	—	3	24	1
11	Гдовский	8	1	9	2	5	1	1	—	—	6	—	3	—	—	—	2	5	—
12	Кингисеппский	5	2	7	5	1	—	—	1	—	3	3	—	—	1	—	2	4	—
13	Петроградский	22	1	23	6	13	—	1	3	—	6	3	6	2	6	—	20	1	—
14	Волховской	26	2	28	9	15	—	4	—	—	15	6	5	2	—	—	2	25	—
15	Вытегорский	7	—	7	3	3	1	—	—	—	3	2	—	1	1	—	3	3	—
16	Лодейнопольский	13	3	16	10	5	—	1	—	—	5	6	1	—	4	—	1	2	—
17	Всего по уездам	370	25	395	191	160	5	33	6	2	248	75	34	17	19	2	58	300	4
18	Всего по организации	1917	289	2206	1026	726	125	255	74	24	1173	537	247	77	147	15	529	1517	29

в в члены РКП. Петроградской организации на 1-ое Января 1923 г.

вание.			Бывш. в друг. парт.					П Р О Ф																
Внешкольное.	Неграмотн.	Не указавш.	Лев. с-р.	С-р.	Меньшевики.	Анархисты.	Прочие социал. парт.	Горнораб.	Деревообделов.	Металлисты. Механики, Техники Машинисты.	Металлисты. Прочие.	Печатники.	Писчебумажн.	Пищевики.	Раб. кожевен. пром.	Раб. сельск. и лесн. хоз. Агрономы, Землемеры, Учен. лесов.	Раб. сельск. и лесн. хоз. Прочие.	Раб. строит. пром.	Раб. транспорта. Машинисты и их помощники.	Раб. транспорта. Проч. жел. дор.	Раб. транспорта. Водники.	Раб. транспорта. Местн. трансп.
9	—	32	—	1	1	—	2	—	6	16	49	13	1	8	8	—	126	8	3	2	12	3
2	—	9	—	—	—	—	—	1	5	3	9	1	—	1	2	—	20	1	—	—	2	—
8	—	1	—	—	—	—	—	—	1	2	29	4	—	3	3	—	6	7	1	4	—	1
3	1	17	—	—	—	—	1	—	5	6	21	4	—	1	4	—	35	—	3	5	—	3
3	1	14	—	—	—	—	—	—	5	15	46	9	—	2	9	—	19	—	1	—	1	—
—	—	10	—	—	—	—	—	—	3	4	11	2	—	3	—	—	16	—	—	—	—	1
25	2	83	—	1	1	—	3	1	25	46	165	33	1	18	26	—	222	16	8	11	15	8
—	—	1	—	—	—	—	—	2	2	11	32	—	—	1	2	—	40	—	—	—	1	—
3	—	8	—	1	—	—	1	—	3	4	14	1	—	—	1	—	24	2	—	4	—	1
1	—	2	—	—	—	—	—	—	—	—	1	—	—	—	—	—	15	—	—	—	—	—
—	—	2	—	—	—	—	—	—	—	—	—	—	—	—	—	—	3	—	—	—	—	—
—	—	1	—	—	—	—	—	—	—	—	1	—	—	—	—	1	1	—	—	—	—	—
—	—	2	—	1	—	—	—	—	1	—	1	—	—	—	—	—	12	—	—	—	—	—
—	—	1	—	—	—	—	—	—	1	—	6	—	—	—	—	—	9	—	—	—	—	—
—	—	1	—	—	—	—	—	—	—	—	—	—	—	—	—	—	1	—	—	—	—	—
—	—	13	—	—	—	—	—	—	—	—	—	—	—	—	—	—	1	—	—	2	—	—
4	—	31	—	2	—	—	1	2	7	15	55	1	—	1	3	1	106	2	—	6	1	1
29	2	114	—	3	1	—	4	3	32	61	220	34	1	19	29	1	328	18	8	17	16	9

Е	С	С	И	Я.				
Раб. химич. пром.	Раб. швейной пром.	Раб. табачн. пром.	Раб. текстильн. пром	Раб. коммун. хоз.	Раб. нарпитан.	Чернорабочие.	Раб. медико санит. дела	
							Врачи, ветеринары, фельдшер.	Прочие.
2	16	—	4	2	2	16	4	3
—	1	1	3	3	2	8	1	6
—	7	—	3	2	—	32	1	2
—	3	—	4	1	1	7	1	11
3	4	1	1	2	—	13	—	2
—	5	—	—	3	—	16	1	—
5	36	2	14	13	5	92	8	22
—	2	—	—	—	—	7	—	—
—	4	—	—	—	—	9	1	2
—	—	1	—	—	—	2	—	—
—	—	—	—	1	—	—	—	—
—	—	—	—	—	—	1	—	—
1	—	—	—	—	—	2	1	—
—	—	—	—	—	—	4	—	—
—	—	—	—	—	—	1	1	—
—	—	—	—	—	—	—	—	—
1	6	1	—	1	—	26	3	2
6	42	3	14	14	5	118	11	24

ны РКП. Петроградской организации на 1-ое Января 1923 г.

не указан.	Бывш. в друг. парт.					ПРОФЕССИЯ																		
	Лев. с-р.	С-р.	Меньшевики.	Анархисты.	Прочие социал. парт.	Горнораб.	Деревообдел.	Металлисты. Механики, Техники Машинисты.	Металлисты. Прочие.	Печатники.	Писчебумажн.	Пищевики.	Раб. кожевен. пром.	Раб. сельск. и лесн. хоз. Агрономы, Земемеры, Учен. лесов.	Раб. сельск. и лесн. хоз. Прочие.	Раб. строит. пром.	Раб. транспорта. Машинисты и их помощники.	Раб. транспорта. Проч. жел. дор.	Раб. транспорта. Водники.	Раб. транспорта. Местн. трансп.	Раб. химич. пром.	Раб. швейной пром.	Раб. табачн. пром.
32	—	1	1	—	2	—	6	16	49	13	1	8	8	—	126	8	3	2	12	3	2	16	—
9	—	—	—	—	—	1	5	3	9	1	—	1	2	—	20	1	—	—	2	—	—	1	1
1	—	—	—	—	—	—	1	2	29	4	—	3	3	—	6	7	1	4	—	1	—	7	—
17	—	—	—	—	1	—	5	6	21	4	—	1	4	—	35	—	3	5	—	3	—	3	—
14	—	—	—	—	—	—	5	15	46	9	—	2	9	—	19	—	1	—	1	—	3	4	1
10	—	—	—	—	—	—	3	4	11	2	—	3	—	—	16	—	—	—	—	1	—	5	—
83	—	1	1	—	3	1	25	46	165	33	1	18	26	—	222	16	8	11	15	8	5	36	2
1	—	—	—	—	—	2	2	11	32	—	—	1	2	—	40	—	—	—	1	—	—	2	—
8	—	1	—	—	1	—	3	4	14	1	—	—	1	—	24	2	—	4	—	1	—	4	—
2	—	—	—	—	—	—	—	—	1	—	—	—	—	—	15	—	—	—	—	—	—	—	1
2	—	—	—	—	—	—	—	—	—	—	—	—	—	—	3	—	—	—	—	—	—	—	—
1	—	—	—	—	—	—	—	—	1	—	—	—	—	1	1	—	—	—	—	—	—	—	—
2	—	1	—	—	—	—	1	—	1	—	—	—	—	—	12	—	—	—	—	—	1	—	—
1	—	—	—	—	—	—	1	—	6	—	—	—	—	—	9	—	—	—	—	—	—	—	—
1	—	—	—	—	—	—	—	—	—	—	—	—	—	—	1	—	—	—	—	—	—	—	—
13	—	—	—	—	—	—	—	—	—	—	—	—	—	—	1	—	—	2	—	—	—	—	—
31	—	2	—	—	1	2	7	15	55	1	—	1	3	1	106	2	—	6	1	1	1	6	1
114	—	3	1	—	4	3	32	61	220	34	1	19	29	1	328	18	8	17	16	9	6	42	3

С И Я.

Раб. текстильн. пром	Раб. коммун. хоз.	Раб. нарпитан.	Чернорабочие.	Раб. медико-санит. дела.		Сов. служ.		Раб. наркомсвязи.	Раб. просвещения.		Раб. искусств.	Без специальн.	Не указавш.	Учащиеся.
				Врачи, ветеринары, фельдшер.	Прочие.	Инженеры, Литерат., Юристы.	Прочие.		Педагоги.	Прочие.				
4	2	2	16	4	3	1	92	43	22	5	5	5	14	263
3	3	2	8	1	6	1	25	—	2	—	3	—	5	85
3	2	—	32	1	2	—	29	1	4	—	—	3	13	1
4	1	1	7	1	11	—	33	3	5	3	1	8	32	79
1	2	—	13	—	2	—	25	—	3	—	1	8	59	51
—	3	—	16	1	—	—	15	2	2	—	—	—	40	17
14	13	5	92	8	22	2	219	49	38	8	10	24	168	496
—	—	—	7	—	—	—	10	5	1	1	—	12	24	19
—	—	—	9	1	2	—	17	1	5	—	1	5	4	—
—	—	—	2	—	—	—	5	—	—	—	—	—	5	1
—	1	—	—	—	—	—	—	—	2	—	—	—	2	1
—	—	—	1	—	—	1	—	—	—	—	—	—	2	—
—	—	—	2	1	—	—	1	1	—	—	—	—	3	—
—	—	—	4	—	—	—	5	1	—	—	—	—	2	—
—	—	—	1	1	—	—	3	1	—	—	—	—	—	—
—	—	—	—	—	—	—	1	—	—	—	—	4	8	—
—	1	—	26	3	2	1	42	9	8	1	1	21	50	21
14	14	5	118	11	24	3	261	58	46	9	11	45	218	517

I	II	III	IV	V		VI		VII	VIII		IX				
				Движение бумаг.		Исполн. пост. Г.К.К.					I				
Колич. засед. К. К.	Колич. вопросов К. К.	Колич. доклад. выступ.	Колич. выезд. на места.	Входящих.	Исходящих.	Исполнен.	Неисполнен.	Выход из партии.	Восстан. чл. партии		СКЛОКА				
											Слушали.	Исключ. Безоговор	Исключ. На срок.	Пер. в канд.	Выговор
											1	2	3	4	5
53	1140	—	—	2480	557	—	—	175	21	1. Соц. полож. Рабочий	39	11	3	—	15
								67		Крестьянин	8	2	—	—	5
							Из них:	54		Интеллигент	8	3	—	—	3
								16		2. Красноармеец	1	—	—	—	1
										Неуказан.	20	1	2	—	13
										Итог	76	17	5	—	37
										3. Ответ. работн. Партработник	4	—	—	—	3
										Хозработник	13	7	—	—	5
										Профработник	1	1	—	—	—
										Совработник	9	—	—	—	8
										Военных	1	—	—	—	—
										Итог	28	8	—	7	16
								—		4. Партийн. стаж. До февраля 17 г.	9	1	—	—	6
								7		С II по X—17 г.	4	3	—	—	1
								24		С X—17 по 19 г.	15	5	1	—	8
								106		С 19 по 22 г.	30	6	3	—	17
								38		Не указан.	18	2	1	—	5
										Итог	76	17	5	—	37

Дела по контрольной комиссии

с 1 октября 192 г. по 21 февраля 1923 г.

	X						XI						XII						XII					
	2						3						4						5					
	Нарушение партдисципл.						Преступл. по должн.						Уголовн. преступл.						Пьянство.					
Разные.	Слушали.	Исключ. Безоговор.	Исключ. На срок.	Пер. в канд.	Выговор.	Разные.	Слушали.	Исключ. Безоговор.	Исключ. На срок.	Пер. в канд.	Выговор.	Разные.	Слушали.	Исключ. Безоговор.	Исключ. На срок.	Пер в канд.	Выговор.	Разные.	Слушали.	Исключ. Безоговор.	Исключ. На срок.	Пер. в канд.	Выговор.	Разные.
6	1	2	3	4	5	6	1	2	3	4	5	6	1	2	3	4	5	6	1	2	3	4	5	6
10	104	37	6	—	34	27	46	14	3	—	9	10	28	25	1	—	—	2	116	32	14	—	57	13
1	35	15	—	—	10	10	29	12	1	—	12	4	1	10	—	—	1	—	35	11	4	—	17	3
2	23	9	2	—	5	7	16	10	1	—	2	3	6	6	—	—	—	—	10	5	2	—	3	—
—	3	3	—	—	—	—	9	2	—	—	4	3	—	—	—	—	—	—	—	—	—	—	—	—
4	100	38	2	—	46	13	33	16	1	—	9	7	28	22	1	—	3	2	61	17	5	—	28	11
17	265	103	10	—	95	57	133	54	6	—	46	27	78	63	2	—	4	4	222	65	25	—	105	27
1	12	—	—	—	11	1	3	1	1	—	—	1	2	2	—	—	—	—	16	10	1	—	3	2
1	9	—	—	—	3	6	14	5	1	—	5	3	2	2	—	—	—	—	16	6	2	—	7	1
—	2	—	—	—	—	2	2	1	—	—	—	1	1	1	—	—	—	—	3	1	—	—	2	—
1	11	1	—	—	3	7	22	7	1	—	9	5	6	6	—	—	—	—	44	13	5	—	20	6
1	6	4	—	—	—	2	25	7	1	—	11	6	1	1	—	—	—	—	13	1	1	—	6	5
4	40	5	—	—	17	18	66	21	4	—	25	16	12	12	—	—	—	—	92	31	9	—	33	14
2	5	—	—	—	3	2	6	—	—	—	3	3	1	—	—	—	—	1	6	1	—	—	2	3
—	—	—	—	—	—	—	2	2	—	—	—	—	1	1	—	—	—	—	5	2	1	—	2	—
1	44	11	2	—	17	14	37	16	1	—	16	4	16	14	—	—	1	1	63	20	9	—	30	4
4	160	71	8	—	46	35	53	22	3	—	17	11	32	32	—	—	—	—	91	32	10	—	43	6
10	56	21	—	—	29	6	35	14	2	—	10	9	23	16	2	—	3	2	57	10	5	—	28	14
17	265	103	10	—	95	57	133	54	6	—	46	27	73	63	2	—	4	4	222	65	25	—	105	27

XIV								
6								
Религиозн. обряды.						Чужие		
Слушали.	Исключ. Безоговор.	Исключ. На срок.	Пер. в канд.	Вытовор.	Разные.	Слушали.	Исключ. Безоговор.	Исключ. На срок.
1	2	3	4	5	6	1	2	3
17	12	1	—	2	2	17	17	—
7	3	—	—	4	—	16	15	—
6	4	1	—	—	1	7	7	—
2	2	—	—	—	—	—	—	—
12	7	1	—	2	2	25	22	—
44	28	3	—	8	5	65	61	—
—	—	—	—	—	—	—	—	—
—	—	—	—	—	—	2	2	—
1	1	—	—	—	—	—	—	—
5	4	—	—	—	1	6	6	—
1	1	—	—	—	—	1	1	—
7	6	—	—	—	1	9	9	—
—	—	—	—	—	—	1	1	—
—	—	—	—	—	—	—	—	—
10	5	—	—	2	3	7	7	—
25	16	2	—	5	2	44	43	—
9	7	1	—	1	13	13	11	—
44	28	3	—	8	5	65	62	—

Дела по контрольн[ой] комиссии

с 1 октября 192[2] г. по 21 фев[раля] 1923 г.

	XI								XII								XIII								XIV					
	3								4								5								6					
[п]артдисципл.	Преступл. по должн.								Уголовн. прест								П ь я н с т в о.								Религиозн. обряды.					
	Слушали.	Исключ.							Слушали.	Исключ.							Слушали.	Исключ.							Слушали.	Исключ.				
		Безоговор.	На срок.	Пер. в канд.	Выговор.	Разные.		Безоговор.	На срок.	Пер в канд.				Безоговор.	На срок.	Пер. в канд.	Выговор.	Разные.		Безоговор.	На срок.	Пер. в канд.	Выговор.	Разные.		Безоговор.	На срок.	Пер. в канд.	Выговор.	Разные.
4	1	2	3	4	5	6	1	2	3	4			1	2	3	4	5	6	1	2	3	4	5	6						
—	46	14	3	—	9	10	28	25	1	—	2		116	32	14	—	57	13	17	12	1	—	2	2						
—	29	12	1	—	12	4	11	10	—	—			35	11	4	—	17	3	7	3	—	—	4	—						
—	16	10	1	—	2	3	6	6	—	—			10	5	2	—	3	—	6	4	1	—	—	1						
—	9	2	—	—	4	3	—	1	—	—			—	—	—	—	—	—	2	2	—	—	—	—						
—	33	16	1	—	9	7	28	22	1	—	2		61	17	5	—	28	11	12	7	1	—	2	2						
—	133	54	6	—	46	27	73	63	2	—	4		222	65	25	—	105	27	44	28	3	—	8	5						
—	3	1	1	—	—	1	2	2	—	—			16	10	1	—	3	2	—	—	—	—	—	—						
—	14	5	1	—	5	3	2	2	—	—			16	6	2	—	7	1	—	—	—	—	—	—						
—	2	1	—	—	—	1	1	1	—	—			3	1	—	—	2	—	1	1	—	—	—	—						
—	22	7	1	—	9	5	6	6	—	—			44	13	5	—	20	6	5	4	—	—	—	1						
—	25	7	1	—	11	6	1	1	—	—			13	1	1	—	6	5	1	1	—	—	—	—						
—	66	21	4	—	25	16	12	12	—	—			92	31	9	—	38	14	7	6	—	—	—	1						
—	6	—	—	—	3	3	1	—	—	—	1		6	1	—	—	2	3	—	—	—	—	—	—						
—	2	2	—	—	—	—	1	1	—	—			5	2	1	—	2	—	—	—	—	—	—	—						
—	37	16	1	—	16	4	16	14	—	—	1		63	20	9	—	30	4	10	5	—	—	2	3						
—	53	22	3	—	17	11	32	32	—	—			91	32	10	—	43	6	25	16	2	—	5	2						
—	35	14	2	—	10	9	23	16	2	—	2		57	10	5	—	28	14	9	7	1	—	1	13						
—	133	54	6	—	46	27	73	63	2	—	4		222	65	25	—	105	27	44	28	3	—	8	5						

XV						XVI						XVII						XVIII					
7						8						9						10					
Чуждый элемент.						Нажива, спекул., торгов.						Р а з н ы е.						И Т О Г.					
Слушали.	Исключ. Безоговор.	Исключ. На срок.	Пер. в канд.	Выговор.	Разные.	Слушали.	Исключ. Безоговор.	Исключ. На срок.	Пер. в канд.	Выговор.	Разные.	Слушали.	Исключ Безоговор.	Исключ На срок.	Пер. в канд.	Выговор.	Разные.	Слушали.	Исключ. Безоговор	Исключ. На срок.	Пер. в канд.	Выговор.	Разные.
1	2	3	4	5	6		2	3	4	5	6	1	2	3	4	5	6	1	2	3	4	5	6
17	17	—	—	—	—	18	11	1	—	6	—	79	8	7	—	39	25	464	167	36	—	172	8
16	15	—	—	1	—	3	8	—	—	—	—	34	7	2	—	18	7	183	83	7	—	68	2
7	7	—	—	—	—	4	1	—	—	1	2	26	5	2	—	10	9	107	50	8	—	24	25
—	—	—	—	—	—	1	1	—	—	—	—	2	—	—	—	2	—	18	8	—	—	7	3
25	22	—	—	1	2	9	6	—	—	1	2	39	22	4	—	20	43	376	152	16	—	123	85
65	61	—	—	2	2	40	27	1	—	8	4	230	42	15	—	89	84	1148	460	67	—	394	227
—	—	—	—	—	—	2	2	—	—	—	—	8	—	—	—	5	3	47	15	2	—	22	8
2	2	—	—	—	—	—	—	—	—	—	—	19	1	1	—	11	6	75	23	4	—	31	17
—	—	—	—	—	—	1	1	—	—	—	—	4	—	1	—	—	3	15	6	1	—	2	6
6	6	—	—	—	—	5	3	—	—	1	1	30	5	2	—	10	13	142	46	8	—	52	36
1	1	—	—	—	—	2	2	—	—	—	—	11	1	—	—	8	2	57	16	2	—	23	16
9	9	—	—	—	—	10	8	—	—	1	1	72	7	4	—	34	27	336	106	17	—	130	83
1	1	—	—	—	—	—	—	—	—	—	—	12	—	—	—	6	6	40	3	—	—	20	17
—	—	—	—	—	—	—	—	—	—	—	—	2	1	—	—	1	—	14	8	1	—	4	1
7	7	—	—	—	—	11	4	1	—	6	—	53	6	4	—	21	22	256	88	15	—	100	49
44	43	—	—	1	—	23	18	—	—	1	3	83	17	6	—	31	29	540	267	32	—	161	80
13	11	—	—	—	2	7	5	—	—	1	1	80	18	5	—	30	27	299	94	16	—	109	80
65	62	—	—	1	2	40	27	1	—	8	4	230	42	15	—	89	84	1148	460	67	—	394	227

335.4(47.41)„1922/23"
КН
80
С23

Пролетарии всех стран, соединяйтесь!

ВКП(б) Ленингр. губ-ком.

СБОРНИК МАТЕРИАЛОВ

ПЕТРОГРАДСКОГО КОМИТЕТА Р. К. П.

ВЫПУСК 6-й

Сентябрь 1922—Февраль 1923.

Инстит. Красн. Профес.
Инв. № 45454/8
3

РАБОЧЕЕ КООПЕРАТИВНОЕ ИЗДАТЕЛЬСТВО
„ПРИБОЙ"
ПЕТРОГРАД—1923.

СОСТАВ ЧЛЕНОВ Р. К. П. ПЕТРОГРАДСКОЙ ОРАНИЗАЦИИ на 1-ое января 1923 г.

№№ по порядку	Наименование райкомов	Колич. коллективов	Число членов Р.К.П. — Пол: Мужчин	Пол: Женщин	ВСЕГО	Партийный стаж: До 1905 г.	1905—1907 г.	1908—1916 г.	1917 г. до Окт. революции	1917 г. с Окт. револ. и 1918 г.	1919 г.	1920 г.	1921 г.	1922 г.	Не указавш.	Социальное положение: Рабочие	Крестьяне	Интеллиг.	Служащ.	Прочие
	Группа фабрично-заводская. Районы:																			
1	Центральный район	18	290	160	450	4	—	9	17	86	183	106	28	11	6	403	10	10	25	2
2	Василеостровский	23	396	117	513	3	10	16	54	112	167	112	32	7	—	471	16	5	21	—
3	Володарский	29	635	126	761	9	11	8	28	169	277	182	53	13	11	687	23	9	33	9
4	Выборгский	22	471	123	594	8	13	15	24	139	199	105	40	23	28	529	17	14	23	11
5	Моск.-Нарвский	42	1088	295	1383	10	21	31	149	298	441	291	100	16	26	1256	39	15	65	8
6	Петроградский	29	490	100	590	7	13	36	65	100	175	122	39	12	21	532	18	9	17	14
7	Всего по гор. Петрограду	163	3370	921	4291	41	68	115	337	904	1442	918	292	82	92	3877	123	62	184	44
	Уезды:																			
8	Кронштадт	3	60	1	61	—	—	—	12	5	35	7	1	1	—	43	14	—	3	1
9	Троцкий	1	83	1	84	—	2	1	15	16	15	24	8	2	1	79	3	—	2	—
10	Лужский	—	—	—	—	—	—	—	—	—	—	—	—	—	—	—	—	—	—	—
11	Гдовский	1	9	2	11	1	1	—	—	1	2	4	2	—	—	8	3	—	—	—
12	Кингисеппский	—	—	—	—	—	—	—	—	—	—	—	—	—	—	—	—	—	—	—
13	Петроградский	3	97	19	116	3	—	2	8	37	38	22	3	—	3	94	10	—	12	—
14	Волховской	1	74	5	79	—	—	1	5	17	31	21	4	—	—	50	19	—	10	—
15	Вытегорский	—	—	—	—	—	—	—	—	—	—	—	—	—	—	—	—	—	—	—
16	Лодейнопольский	—	—	—	—	—	—	—	—	—	—	—	—	—	—	—	—	—	—	—
17	Всего по уездам	9	323	28	351	4	3	4	40	76	121	78	18	3	4	274	49	—	27	1
18	Всего по организации	172	3693	949	4642	45	71	119	377	980	1563	996	310	85	96	4151	172	62	211	45
	Группа советск. учреждений. Районы:																			
1	Центральный	63	2261	499	2760	32	60	120	164	824	807	543	144	26	40	1505	435	205	590	25
2	Василеостровский	8	172	40	212	3	8	5	9	74	63	35	11	3	1	146	26	22	18	—
3	Володарский	18	197	65	262	2	4	2	7	58	102	69	10	3	5	172	29	7	50	4
4	Выборгский	17	131	69	200	2	3	4	2	43	78	45	12	8	3	98	28	12	31	31
5	Моск.-Нарвский	11	147	40	187	2	3	2	19	42	50	55	11	2	1	148	9	7	22	1
6	Петроградский	15	155	79	234	3	3	4	13	60	77	62	11	—	1	171	25	17	17	4
7	Всего по гор. Петрограду	147	3063	792	3855	44	81	137	214	1201	1177	809	199	42	51	2240	552	270	728	65
	Уезды:																			
8	Кронштадт	4	122	11	133	—	—	2	17	21	59	23	9	1	1	71	43	4	15	—
9	Троцкий	11	284	72	356	—	6	7	32	95	108	72	20	5	11	212	70	23	42	9
10	Лужский	2	94	13	107	—	2	4	27	37	29	4	1	1	2	54	26	3	21	3
11	Гдовский	6	94	10	104	1	—	—	13	27	31	29	2	—	1	33	60	—	10	1
12	Кингисеппский	4	126	9	135	1	2	—	10	19	30	17	4	1	51	85	26	1	23	—
13	Петроградский	3	254	54	308	1	8	7	56	49	114	50	19	3	1	221	32	8	47	2
14	Волховской	3	71	6	77	—	—	—	3	12	31	16	14	1	—	24	25	6	21	1
15	Вытегорский	2	56	2	58	—	—	—	—	29	17	9	2	1	—	37	8	4	9	—
16	Лодейнопольский	3	39	4	43	—	—	1	5	17	9	7	2	—	2	15	17	3	6	2
17	Всего по уездам	38	1140	181	1321	3	17	19	140	296	436	252	71	13	69	752	307	52	194	16
18	Всего по организации	185	4203	933	5176	47	98	156	354	1497	1613	1061	270	55	120	2992	859	322	922	81

№№ по порядку	Наименование райкомов	Возраст: До 18 л.	с 18—23 л.	с 24—30 л.	с 31—40 л.	Свыше 40 л.	Не указавш.	Образование: Высшее	Среднее	Низшее	Внешкольное	Неграмотн.	Не указавш.	Был. в других партиях: Лев. с.-р.	[illegible]	Меньшевики	Анархисты	Проч. социал. парт.
	Группа фабрично-заводская. Районы:																	
1	Центральный район	—	58	152	155	76	9	3	30	390	21	1	5	—		—	—	—
2	Василеостровский	1	50	169	181	107	5	1	27	475	8	—	2	3		2	—	1
3	Володарский	—	84	228	268	158	23	3	41	675	21	2	19	7		2	—	5
4	Выборгский	1	65	166	208	118	36	5	37	492	22	1	37	1		1	—	1
5	Моск.-Нарвский	—	148	393	519	244	79	8	95	1175	53	10	42	—		3	—	2
6	Петроградский	—	45	215	229	81	20	8	37	510	25	—	10	2		7	2	4
7	Всего по гор. Петрограду	2	450	1323	1560	784	172	28	267	3714	150	14	115	13		15	2	13
	Уезды:																	
8	Кронштадт	1	1	14	25	17	3	—	—	53	3	1	4	—		—	—	—
9	Троцкий	—	6	13	35	29	1	—	1	82	1	—	—	1		3	—	—
10	Лужский	—	—	—	—	—	—	—	—	—	—	—	—	—		—	—	—
11	Гдовский	—	1	4	3	3	—	—	—	10	1	—	—	—		—	—	1
12	Кингисеппский	—	—	—	—	—	—	—	—	—	—	—	—	—		—	—	—
13	Петроградский	—	11	16	50	38	1	—	4	100	12	—	—	—		—	—	—
14	Волховской	—	9	27	28	15	—	—	5	74	—	—	—	1		3	1	—
15	Вытегорский	—	—	—	—	—	—	—	—	—	—	—	—	—		—	—	—
16	Лодейнопольский	—	—	—	—	—	—	—	—	—	—	—	—	—		—	—	—
17	Всего по уездам	1	28	74	141	102	5	—	10	319	17	1	4	2	2	6	1	1
18	Всего по организации	3	478	1397	1701	886	177	28	377	4033	167	15	119	15	2	21	3	14
	Группа советск. учреждений. Районы:																	
1	Центральный	3	316	1040	973	366	62	82	613	1956	64	—	45	24	3	35	4	37
2	Василеостровский	—	13	72	93	34	—	9	46	150	6	1	—	—		6	—	4
3	Володарский	—	33	92	91	41	5	4	39	195	11	—	13	—		1	—	1
4	Выборгский	—	13	70	77	32	8	5	24	135	11	—	27	—		1	—	—
5	Моск.-Нарвский	—	9	57	80	36	5	5	23	151	4	—	4	1		—	—	3
6	Петроградский	—	19	83	85	33	14	7	35	177	7	—	8	1		—	—	41
7	Всего по гор. Петрограду	3	403	1414	1399	542	94	110	780	2764	103	1	97	26	3	43	4	86
	Уезды:																	
8	Кронштадт	—	32	65	35	—	1	—	17	111	4	—	1	—	—	—	—	—
9	Троцкий	1	47	108	137	54	9	11	33	284	19	—	9	2	—	4	—	5
10	Лужский	1	18	45	35	6	2	—	14	89	1	—	3	—	—	—	—	—
11	Гдовский	—	9	40	42	12	1	—	17	82	5	—	—	—	—	4	—	1
12	Кингисеппский	—	12	65	36	21	1	—	19	114	2	—	—	—	—	—	—	—
13	Петроградский	2	31	107	117	50	3	2	39	156	11	—	—	6	2	8	2	8
14	Волховской	—	13	31	17	14	2	—	14	58	—	—	5	1	—	—	—	—
15	Вытегорский	—	12	23	12	9	1	—	9	48	—	—	1	—	—	—	—	—
16	Лодейнопольский	—	4	19	13	1	6	1	2	—	—	—	40	—	—	—	—	—
17	Всего по уездам	2	178	503	445	167	26	14	164	1042	42	—	59	9	8	16	2	14
18	Всего по организации	5	581	1917	1844	709	120	124	944	3806	145	1	156	35	42	59	6	100

№№ по порядку	Наименование райкомов	Профессия: Горнорабочие	Деревообдел.	Металлисты: Механики, техники, машинисты	Металлисты: Прочие	Печатники	Писчебумажн.	Пищевики	Раб. кожевенной промышл.	Раб. сельск. и лесн. хоз.: Агрономы, землемеры, учен. лесов.	Раб. сельск. и лесн. хоз.: Прочие	Раб. строительн. промышл.	Раб. транспорта: Машинисты и их помощн.	Раб. транспорта: Прочие железнодорожн.	Раб. транспорта: Водники	Раб. транспорта: Местн. трансп.	Раб. химич. пром.
	Группа фабрично-заводская. Районы:																
1	Центральный район	1	10	15	53	59	1	31	10	—	—	6	—	—	1	2	—
2	Василеостровский	—	20	44	170	10	4	7	21	—	3	16	—	—	1	2	1
3	Володарский	—	47	48	297	12	—	25	9	—	5	20	1	—	2	5	4
4	Выборгский	—	19	23	230	4	—	7	2	—	7	9	1	—	—	6	4
5	Моск.-Нарвский	1	62	62	337	87	—	52	111	1	7	24	—	2	1	30	67
6	Петроградский	—	57	55	145	31	—	23	6	—	5	11	4	1	—	1	2
7	Всего по гор. Петрограду	2	215	247	1232	203	5	145	159	1	27	86	6	3	5	46	78
	Уезды:																
8	Кронштадт	—	1	6	26	1	—	1	—	—	1	2	2	1	—	1	—
9	Троцкий	—	5	16	41	1	—	—	—	—	—	3	—	—	—	1	—
10	Лужский	—	—	—	—	—	—	—	—	—	—	—	—	—	—	—	—
11	Гдовский	—	—	1	1	—	—	—	—	—	2	—	—	1	—	—	—
12	Кингисеппский	—	—	—	—	—	—	—	—	—	—	—	—	—	—	—	—
13	Петроградский	—	12	5	22	1	1	1	1	—	8	4	—	2	1	—	1
14	Волховской	—	6	8	17	—	1	—	1	2	7	4	—	—	2	4	—
15	Вытегорский	—	—	—	—	—	—	—	—	—	—	—	—	—	—	—	—
16	Лодейнопольский	—	—	—	—	—	—	—	—	—	—	—	—	—	—	—	—
17	Всего по уездам	—	24	36	107	3	2	2	2	2	18	13	2	4	3	6	1
18	Всего по организации	2	239	283	1339	206	7	147	161	3	45	99	8	7	8	52	79
	Группа советск. учреждений. Районы:																
1	Центральный	3	77	191	402	113	4	31	45	14	60	48	14	16	28	40	9
2	Василеостровский	—	3	11	39	10	—	2	4	—	2	3	—	1	9	2	3
3	Володарский	—	14	5	44	6	—	4	4	—	14	4	1	3	1	2	—
4	Выборгский	1	3	—	24	4	—	—	2	—	6	1	—	—	—	1	—
5	Моск.-Нарвский	—	7	7	35	7	—	10	3	—	—	4	—	3	—	—	1
6	Петроградский	—	8	10	41	13	—	2	2	—	10	6	1	2	—	2	2
7	Всего по гор. Петрограду	4	112	224	585	153	4	49	60	14	92	66	16	25	38	47	15
	Уезды:																
8	Кронштадт	—	3	10	8	2	—	3	2	—	19	2	4	1	1	—	—
9	Троцкий	—	2	14	65	7	1	6	3	1	36	16	1	1	—	6	—
10	Лужский	—	1	5	10	4	—	1	3	—	11	1	—	—	2	1	—
11	Гдовский	—	6	5	14	5	—	1	3	3	25	1	—	1	1	—	—
12	Кингисеппский	—	3	2	5	—	—	3	—	—	1	2	—	3	—	—	—
13	Петроградский	1	8	9	126	12	—	1	3	—	23	4	1	2	2	—	—
14	Волховской	—	1	1	9	2	—	2	2	—	16	1	—	2	—	—	—
15	Вытегорский	—	1	2	6	—	—	1	1	3	5	2	—	—	1	—	—
16	Лодейнопольский	—	—	—	—	—	—	—	—	—	—	—	—	—	—	—	—
17	Всего по уездам	1	35	48	263	32	1	18	17	7	136	29	6	10	7	7	—
18	Всего по организации	5	147	272	838	185	5	67	77	21	228	95	22	35	45	54	15

№№ по порядку	Наименование райкомов	Раб. швейной пром.	Раб. табачной пром.	Раб. текстильн. пром.	Раб. коммун. хоз.	Раб. нарпитания	Чернорабочие	Раб. медико-санит. дела: Врачи, ветеринары, фельдшера	Раб. медико-санит. дела: Прочие	Сов. служ.: Инженеры, литераторы, юристы	Сов. служ.: Прочие	Раб. нарсвязи	Раб. просвещения: Педагоги	Раб. просвещения: Прочие	Раб. искусств	Без специальн.	Не указавш.	Учащиеся
	Группа фабрично-заводская. Районы:																	
1	Центральный район	117	—	57	17	—	23	3	1	—	30	—	2	2	1	—	4	4
2	Василеостровский	8	29	31	22	1	56	—	—	1	35	1	4	1	2	9	14	—
3	Володарский	24	9	49	3	4	90	1	1	2	50	1	2	1	3	7	37	2
4	Выборгский	2	—	16	4	2	86	3	1	2	33	5	5	2	4	9	97	1
5	Моск.-Нарвский	41	52	31	6	—	138	4	2	8	92	1	5	2	5	23	128	1
6	Петроградский	31	—	21	25	1	67	3	1	4	34	1	1	1	3	1	54	1
7	Всего по гор. Петрограду	233	90	205	77	8	460	14	6	17	274	9	19	9	18	49	334	9
	Уезды:																	
8	Кронштадт	—	—	—	—	—	5	—	1	—	3	—	—	—	—	—	9	1
9	Троцкий	—	—	—	—	—	9	—	—	—	6	—	—	—	—	—	2	—
10	Лужский	—	—	—	—	—	—	—	—	—	—	—	—	—	—	—	—	—
11	Гдовский	—	—	1	—	—	3	—	—	—	2	—	—	—	—	—	—	—
12	Кингисеппский	—	—	—	—	—	—	—	—	—	—	—	—	—	—	—	—	—
13	Петроградский	4	—	—	3	2	28	—	—	—	10	—	—	—	—	2	8	—
14	Волховской	1	—	1	1	—	11	—	—	—	7	1	—	—	—	4	1	—
15	Вытегорский	—	—	—	—	—	—	—	—	—	—	—	—	—	—	—	—	—
16	Лодейнопольский	—	—	—	—	—	—	—	—	—	—	—	—	—	—	—	—	—
17	Всего по уездам	5	—	2	4	2	56	—	1	—	23	1	—	—	—	6	20	1
18	Всего по организации	238	90	207	81	10	516	14	7	17	302	10	19	9	18	55	354	10
	Группа советск. учреждений. Районы:																	
1	Центральный	66	4	26	23	38	143	29	39	50	748	97	70	10	43	38	219	22
2	Василеостровский	7	—	1	3	2	5	6	7	5	38	6	6	1	2	15	18	1
3	Володарский	17	—	5	6	2	27	3	15	—	47	9	3	—	1	8	16	1
4	Выборгский	8	—	2	9	2	10	4	15	—	45	—	15	3	4	5	33	3
5	Моск.-Нарвский	4	—	1	12	2	27	5	14	1	29	—	3	1	—	3	8	—
6	Петроградский	21	—	3	6	2	13	4	4	8	43	1	7	1	4	11	69	154
7	Всего по гор. Петрограду	123	4	38	59	48	225	51	94	64	950	113	105	16	54	80	363	181
	Уезды:																	
8	Кронштадт	2	—	—	2	—	11	—	—	—	20	1	3	1	1	13	3	1
9	Троцкий	8	—	4	3	2	28	6	7	1	48	7	18	1	3	21	30	—
10	Лужский	4	—	1	1	1	4	—	1	—	22	6	1	—	—	8	19	—
11	Гдовский	—	—	2	1	1	4	—	—	—	15	1	8	—	—	1	6	—
12	Кингисеппский	1	—	3	—	—	12	—	—	—	11	1	—	—	1	—	87	—
13	Петроградский	19	—	1	—	1	17	4	2	—	48	3	4	—	1	15	1	—
14	Волховской	1	—	—	2	1	—	—	—	—	26	3	4	—	—	2	2	—
15	Вытегорский	1	—	—	—	—	—	1	—	1	25	—	3	—	—	4	1	—
16	Лодейнопольский	—	—	—	—	—	—	—	—	—	1	—	2	—	—	—	40	—
17	Всего по уездам	36	—	11	9	6	76	11	10	2	216	22	43	2	6	64	189	1
18	Всего по организации	159	4	49	68	54	301	62	102	66	1166	135	148	18	60	144	552	182

№№ по порядку	Наименование райкомов	Колич. коллективов	Число членов Р. К. П. — Пол: Мужчин	Женщин	Всего	Партийный стаж: До 1905 г.	1905—1907 г.	1908—1916 г.	1917 г. до Окт. революции	1917 г. с Окт. револ. и 1918 г.	1919 г.	1920 г.	1921 г.	1922 г.	Не указавш.	Социальное положение: Рабочие	Крестьяне	Интеллиг.	Служащие	Прочие
	Группа: Транспорт.																			
	Районы:																			
1	Центральный	25	404	29	433	3	5	14	27	117	137	97	15	8	10	293	67	13	51	9
2	Василеостровский	2	32	5	37	—	—	—	5	5	19	7	1	—	—	31	1	3	2	—
3	Володарский	16	463	34	497	5	2	9	17	135	154	124	42	4	5	346	47	12	88	4
4	Выборгский	7	100	10	110	—	—	1	3	20	41	32	12	1	—	95	3	1	11	—
5	Моск.-Нарвский	22	763	62	825	11	11	10	74	180	255	162	63	3	53	577	87	8	129	24
6	Петроградский	1	7	—	7	—	—	—	—	4	1	1	—	—	1	5	1	—	—	1
7	Всего по г. Петрограду	73	1769	140	1909	19	21	34	126	461	607	423	133	16	69	1347	206	37	281	33
	Уезды:																			
8	Кронштадт	1	11	—	11	—	—	—	—	—	9	1	1	—	—	7	4	—	—	—
9	Троцкий	3	36	—	36	—	—	1	7	13	3	10	2	—	—	27	3	1	5	—
10	Лужский	1	34	8	42	—	1	—	—	15	16	9	1	—	—	22	13	1	6	—
11	Гдовский	—	—	—	—	—	—	—	—	—	—	—	—	—	—	—	—	—	—	—
12	Кингисеппский	—	—	—	—	—	—	—	—	—	—	—	—	—	—	—	—	—	—	—
13	Петроградский	1	43	3	46	—	—	—	1	5	29	10	—	—	1	35	9	—	2	—
14	Волховской	5	84	4	88	—	—	2	5	29	28	9	14	1	—	54	18	3	13	—
15	Вытегорский	1	4	—	4	—	—	—	—	1	2	—	1	—	—	3	—	—	1	—
16	Лодейнопольский	1	48	8	56	—	—	—	1	12	19	28	1	—	—	31	13	—	6	1
17	Всего по уездам	13	260	23	283	—	1	3	14	75	106	62	20	1	1	179	65	5	33	1
18	Всего по организации	86	2029	163	2192	19	22	37	140	536	713	485	153	17	70	1526	271	42	314	39
	Группа: Учебные заведения.																			
	Районы:																			
1	Центральный	19	1429	356	1785	6	23	48	154	296	569	462	161	46	20	980	484	140	147	34
2	Василеостровский	8	497	220	717	1	6	25	20	180	216	193	62	13	1	296	154	149	77	41
3	Володарский	1	57	31	88	1	1	—	1	26	21	16	11	5	6	4	24	14	21	25
4	Выборгский	4	213	46	259	1	1	7	15	38	57	88	38	9	5	97	68	72	16	6
5	Моск.-Нарвский	4	286	72	358	1	—	6	4	96	100	104	39	2	6	195	48	15	49	51
6	Петроградский	3	117	59	176	—	—	2	9	29	47	55	23	1	10	69	38	50	11	8
7	Всего по г. Петрограду	39	2599	784	3383	10	31	88	203	665	1010	918	334	76	48	1641	816	440	321	165
	Уезды:																			
8	Кронштадт																			
9	Троцкий																			
10	Лужский																			
11	Гдовский																			
12	Кингисеппский				Н		Е			Т						Н			Е	
13	Петроградский																			
14	Волховской																			
15	Вытегорский																			
16	Лодейнопольский																			
17	Всего по уездам																			
18	Всего по организации	39	2599	784	3383	10	31	88	203	665	1010	918	334	76	48	1641	816	440	321	165

№№ по порядку	Наименование райкомов	Возраст: До 18 л.	С 18—23 л.	С 24—30 л.	С 31—40 л.	Свыше 40 л.	Не указавш.	Образование: Высшее	Среднее	Низшее	Внешкольное	Неграмотн.	Не указавш.	Бывш. в друг. парт.: Лев. с.-р.	С.-р.	Меньшевики	Анархисты	Проч. соц. парт.
	Группа: Транспорт.																	
	Районы:																	
1	Центральный	—	38	163	163	49	20	5	49	338	5	—	36	1	2	1	2	4
2	Василеостровский	—	2	9	19	7	—	—	6	31	—	—	—	1	—	—	—	—
3	Володарский	1	51	145	201	81	18	6	67	391	30	—	3	3	3	5	—	2
4	Выборгский	—	9	22	46	32	1	—	11	63	4	—	27	—	—	12	—	—
5	Моск.-Нарвский	—	86	276	307	222	34	4	105	582	62	—	72	1	1	2	—	—
6	Петроградский	—	—	1	3	2	1	—	1	6	—	—	—	—	—	—	—	—
7	Всего по г. Петрограду	1	186	616	739	293	74	15	239	1416	101	—	138	5	6	20	2	6
	Уезды:																	
8	Кронштадт	—	—	3	6	2	—	—	1	10	—	—	—	—	—	—	—	—
9	Троцкий	—	3	14	15	4	—	—	3	29	3	—	1	1	—	—	—	—
10	Лужский	—	2	15	15	10	—	—	7	32	2	—	1	—	—	—	—	—
11	Гдовский	—	—	—	—	—	—	—	—	—	—	—	—	—	—	—	—	—
12	Кингисеппский	—	—	—	—	—	—	—	—	—	—	—	—	—	—	—	—	—
13	Петроградский	—	3	17	16	10	—	—	4	39	3	—	—	5	—	1	—	—
14	Волховской	—	11	32	35	10	—	1	4	82	1	—	—	—	—	—	—	—
15	Вытегорский	—	—	2	1	—	1	—	—	4	—	—	—	—	—	—	—	—
16	Лодейнопольский	—	2	25	22	7	—	—	—	—	—	—	56	—	—	—	—	—
17	Всего по уездам	—	21	103	110	43	1	1	19	196	9	—	58	6	—	1	—	—
18	Всего по организации	1	207	724	849	336	75	16	258	1612	110	—	196	11	6	21	2	6
	Группа: Учебные заведения.																	
	Районы:																	
1	Центральный	5	745	732	223	56	24	20	308	1334	8	—	115	5	3	5	3	31
2	Василеостровский	6	326	315	57	12	1	2	401	296	—	—	18	7	7	8	3	20
3	Володарский	—	23	50	9	—	6	1	84	3	—	—	—	2	—	—	—	2
4	Выборгский	1	129	104	15	7	3	15	113	122	5	—	4	—	—	—	1	—
5	Моск.-Нарвский	2	149	133	43	4	27	3	122	227	3	—	3	—	1	—	—	2
6	Петроградский	—	86	74	11	1	4	3	121	29	—	—	23	—	—	—	—	—
7	Всего по г. Петрограду	14	1458	1408	358	80	65	44	1149	2011	16	—	163	14	11	13	7	55
	Уезды:																	
8	Кронштадт																	
9	Троцкий																	
10	Лужский																	
11	Гдовский																	
12	Кингисеппский		Т							Н			Е			Т		
13	Петроградский																	
14	Волховской																	
15	Вытегорский																	
16	Лодейнопольский																	
17	Всего по уездам																	
18	Всего по организации	14	1458	1408	358	80	65	44	1149	2011	16	—	163	14	11	13	7	55

№№ по порядку	Наименование райкомов	Профессия: Горнорабочие	Деревообделов.	Металлисты: Механики, техники, машинисты	Прочие	Печатники	Писчебумажн.	Пищевики	Раб. кожев. пром.	Раб. сельск. и лесн. хоз.: Агрономы, землемер., учен. лес.	Прочие	Раб. стройт. промышл.	Раб. транспорта: Машинисты и их помощн.	Прочие железнодорожн.	Водники	Местн. трансп.	Раб. химич. пром.	Раб. швейной пром.
	Группа: Транспорт.																	
	Районы:																	
1	Центральный	—	10	31	93	10	—	3	1	—	5	5	11	61	69	34	—	3
2	Василеостровский	—	1	1	17	—	—	—	—	—	—	1	3	—	5	—	—	—
3	Володарский	—	14	28	125	12	—	3	4	—	19	15	18	40	5	2	1	11
4	Выборгский	—	6	4	10	3	—	—	3	—	2	2	30	13	2	1	—	2
5	Моск.-Нарвский	—	32	22	122	16	1	4	3	—	4	18	26	82	12	7	1	2
6	Петроградский	—	—	—	—	—	—	—	—	—	—	—	—	4	—	—	—	—
7	Всего по г. Петрограду	—	63	86	367	41	1	10	11	—	30	41	88	200	83	44	2	18
	Уезды:																	
8	Кронштадт	—	—	—	5	1	—	—	1	—	2	—	—	—	—	—	—	—
9	Троцкий	—	3	4	10	—	—	—	1	—	—	2	2	1	—	—	—	—
10	Лужский	—	1	3	7	3	—	1	—	—	2	—	—	1	—	1	—	1
11	Гдовский	—	—	—	—	—	—	—	—	—	—	—	—	—	—	—	—	—
12	Кингисеппский	—	—	—	—	—	—	—	—	—	—	—	—	—	—	—	—	—
13	Петроградский	—	—	—	1	—	—	1	—	—	—	—	—	—	44	—	—	—
14	Волховской	—	3	—	16	2	—	2	4	—	3	1	7	9	2	—	—	1
15	Вытегорский	—	—	1	2	—	—	—	—	—	—	—	—	—	—	—	—	—
16	Лодейнопольский	—	—	—	6	—	—	—	—	—	—	1	2	42	—	—	—	—
17	Всего по уездам	—	7	8	47	6	—	4	6	—	7	4	11	53	46	1	—	2
18	Всего по организации	—	70	96	414	47	1	14	17	—	37	45	99	253	134	45	2	20
	Группа: Учебные заведения.																	
	Районы:																	
1	Центральный	4	48	38	245	38	1	21	25	1	96	35	19	16	7	6	2	76
2	Василеостровский	8	6	10	40	9	—	3	4	—	15	2	—	1	1	—	1	22
3	Володарский	—	—	—	—	1	—	—	—	—	—	—	—	—	—	—	—	—
4	Выборгский	—	4	15	32	4	—	4	4	1	19	3	—	1	4	1	1	7
5	Моск.-Нарвский	—	5	60	42	4	—	—	7	—	9	5	2	—	1	5	—	29
6	Петроградский	—	—	—	—	—	—	—	—	—	—	—	—	—	—	—	—	—
7	Всего по г. Петрограду	12	63	123	359	56	1	28	40	2	139	45	21	18	13	12	4	134
	Уезды:																	
8	Кронштадт																	
9	Троцкий																	
10	Лужский																	
11	Гдовский																	
12	Кингисеппский								Н			Е			Т			
13	Петроградский																	
14	Волховской																	
15	Вытегорский																	
16	Лодейнопольский																	
17	Всего по уездам																	
18	Всего по организации	12	63	123	359	56	1	28	40	2	139	45	21	18	13	12	4	134

№№ по порядку	Наименование райкомов	Раб. табачн. пром.	Раб. текстильн. пром.	Раб. коммун. хоз.	Раб. нарпитания	Чернорабочие	Раб. медико-санит. дела: Врачи, ветеринары, фельдшера	Прочие	Сов. служ.: Инженеры, литераторы, юристы	Прочие	Раб. нарсвязи	Раб. просвещения: Педагоги	Прочие	Раб. искусств	Без специальн.	Не указавш.	Учащиеся
	Группа: Транспорт.																
	Районы:																
1	Центральный	—	1	1	4	15	5	1	3	49	3	4	—	—	2	8	1
2	Василеостровский	—	—	—	—	—	—	—	—	4	—	1	—	—	—	3	—
3	Володарский	1	1	2	3	50	4	2	5	77	23	3	—	1	11	20	2
4	Выборгский	—	—	—	—	2	1	—	—	13	2	1	1	—	5	7	—
5	Моск.-Нарвский	1	1	2	1	24	—	5	—	114	9	—	—	1	1	301	13
6	Петроградский	—	—	—	—	—	—	—	—	1	—	—	—	—	2	—	—
7	Всего по г. Петрограду	2	3	5	8	92	10	8	8	258	37	9	1	2	21	339	16
	Уезды:																
8	Кронштадт	—	—	—	—	—	—	—	—	2	—	—	—	—	—	—	—
9	Троцкий	—	—	—	—	2	—	—	—	10	1	—	—	—	—	—	—
10	Лужский	—	—	—	—	—	1	2	—	9	—	3	—	—	—	6	1
11	Гдовский	—	—	—	—	—	—	—	—	—	—	—	—	—	—	—	—
12	Кингисеппский	—	—	—	—	—	—	—	—	—	—	—	—	—	—	—	—
13	Петроградский	—	—	—	—	—	—	—	—	—	—	—	—	—	—	—	—
14	Волховской	—	—	2	1	2	1	—	—	12	7	2	—	2	6	3	—
15	Вытегорский	—	—	—	—	—	—	—	—	1	—	—	—	—	—	—	—
16	Лодейнопольский	—	—	—	—	—	—	—	—	1	—	—	—	—	3	1	—
17	Всего по уездам	—	—	2	1	4	2	2	—	35	8	5	—	2	9	10	1
18	Всего по организации	2	3	7	9	96	12	10	8	293	45	14	1	4	30	349	17
	Группа: Учебные заведения.																
	Районы:																
1	Центральный	2	25	5	2	19	11	12	12	116	16	53	39	8	1	14	772
2	Василеостровский	1	8	1	1	—	3	4	3	26	7	9	3	1	—	—	528
3	Володарский	—	—	—	—	—	25	—	—	2	—	2	2	—	—	—	56
4	Выборгский	—	1	1	3	3	—	2	3	38	1	14	—	—	7	8	78
5	Моск.-Нарвский	—	6	—	—	—	1	5	3	38	2	4	—	1	—	2	127
6	Петроградский	—	—	—	—	—	3	—	—	[illegible]	—	13	1	—	2	3	153
7	Всего по г. Петрограду	3	40	7	6	22	43	23	21	221	26	95	45	10	10	27	1714
	Уезды:																
8	Кронштадт																
9	Троцкий																
10	Лужский																
11	Гдовский																
12	Кингисеппский				Н			Е			Т						
13	Петроградский																
14	Волховской																
15	Вытегорский																
16	Лодейнопольский																
17	Всего по уездам																
18	Всего по организации	3	40	7	6	22	43	23	21	221	26	95	45	10	10	27	1714

№№ по порядку	НАИМЕНОВАНИЕ РАЙУКОМОВ	Колич. коллективов	Число членов Р. К. П.: Пол: Мужчин	Пол: Женщин	ВСЕГО	Партийный стаж: До 1905 г.	1905—1907 г.	1903—1916 г.	1917 г. до Окт. революции	1917 г. с Окт. револ. и 1918 г.	1919 г.	1920 г.	1921 г.	1922 г.	Не указавш.	Социальное положение: Рабочие	Крестьяне	Интеллиг.	Служащ.	Прочие	Возраст: До 18 л.	с 18—23 л.	с 24—30 л.	с 31—40 л.	Свыше 40 л.	Не указавш.	Образование: Высшее	Среднее	Низшее	Внешкольное	Неграмотн.	Не указавш.	Бывш. в друг. парт.: Лев. с.-р.	С.-р.	Меньшевики	Анархисты	Проч. социал. парт.	ПРОФЕССИЯ: Горнорабочие	Деревообдел.	Металлисты: Механики, техники, машин.	Металлисты: Прочие	Печатники	Писчебумажн.	Пищевики	Раб. кож. пром.	Раб. сел. и лесн. хоз.: Агрономы, землемеры, уч. лесов.	Раб. сел. и лесн. хоз.: Прочие	Раб. строит. пром.	Раб. транспорта: Машин. и их помощники	Раб. транспорта: Прочие железн.	Раб. транспорта: Водники	Раб. транспорта: Местн. трансп.	Раб. химич. пром.	Раб. швейной пром.	Раб. табачн. пром.	Раб. текстильн. пром.	Раб. коммун. хоз.	Раб. нарпитания	Чернорабочие	Раб. мед.-сан. дела: Врачи, ветеринары, фельдш.	Раб. мед.-сан. дела: Прочие	Сов. служ.: Инжен., литерат., юристы	Сов. служ.: Прочие	Раб. нарсвязи	Раб. просвещения: Педагоги	Раб. просвещения: Прочие	Раб. искусств	Без специальн.	Не указавш.	Учащиеся
	Группа сельские коллективы.																																																																					
	Районы.																																																																					
1	Центральный																																																																					
2	Василеостровский																																																																					
3	Володарский																																																																					
4	Выборгский																																																																					
5	М.-Нарвский																																																																					
6	Петроградский			Н		Е			Т							Н			Е			Т							Н			Е			Т										Н			Е			Т							Н			Е			Т						
7	Всего по г. Петрограду																																																																					
	Уезды.																																																																					
8	Кронштадт																																																																					
9	Троцкий	20	341	32	373	—	5	2	13	90	116	100	32	—	15	200	122	6	37	8	—	36	95	141	84	17	2	22	323	14	1	11	—	—	3	—	—	—	14	22	40	10	—	6	8	—	102	16	4	6	—	—	6	6	1	1	—	—	25	2	7	1	30	3	7	2	2	8	44	—
10	Лужский	18	261	15	276	—	3	1	5	61	114	63	26	—	3	96	159	—	18	3	—	22	89	119	42	4	—	16	245	9	1	3	—	1	1	—	1	1	9	7	26	5	—	1	3	—	135	4	—	—	2	—	9	6	—	2	1	2	7	—	2	1	21	1	5	—	2	1	22	1
11	Гдовский	12	199	9	208	—	1	—	10	35	59	75	26	2	—	35	167	1	5	—	—	19	80	83	25	1	—	19	180	8	1	—	2	6	2	—	—	—	5	3	26	5	—	2	3	—	86	13	1	1	—	2	—	1	1	—	3	—	10	5	—	—	16	2	8	—	—	8	7	—
12	Кингисеппский	9	104	9	113	—	3	3	5	16	14	19	4	2	49	32	58	2	2	19	—	6	27	35	12	33	—	9	86	—	1	17	—	—	—	—	—	—	1	—	12	—	—	—	—	—	65	—	—	—	3	—	—	—	—	3	—	—	—	—	—	—	3	—	2	—	1	—	23	—
13	Петроградский	13	338	31	369	—	1	2	18	96	128	182	28	7	5	206	125	7	25	6	—	24	89	144	99	13	—	34	326	3	—	6	10	—	3	1	11	1	18	10	62	9	—	1	8	1	110	15	2	22	—	1	—	10	—	6	—	1	23	2	7	—	31	4	3	—	2	6	14	—
14	Волховской	15	105	6	111	—	—	2	6	23	38	29	11	—	2	36	63	1	5	1	—	7	40	45	16	3	—	6	103	—	—	2	—	—	—	—	—	—	2	2	13	1	—	2	1	—	59	—	—	1	5	1	—	2	—	—	—	—	7	—	—	—	4	2	1	—	1	4	3	—
15	Вытегорский	11	56	3	59	—	—	—	—	20	27	12	—	—	—	12	42	3	2	—	—	4	24	16	12	3	—	5	54	—	—	—	—	—	—	—	—	—	1	—	2	—	1	—	1	—	17	4	1	—	1	—	—	1	—	—	—	—	2	—	1	—	15	—	1	1	—	64	4	—
16	Лодейнопольский	10	104	8	108	—	—	—	3	43	41	12	5	3	1	41	66	1	—	—	—	7	43	36	13	9	—	5	78	—	—	25	—	—	—	—	—	—	—	—	5	—	—	—	1	—	41	2	5	7	16	—	—	—	—	—	—	—	—	—	—	—	3	—	2	—	—	16	10	—
17	Всего по уездам	108	1503	1 9	1617	—	13	10	60	334	537	392	132	14	75	658	807	21	94	37	—	125	437	619	303	83	2	116	1395	34	4	66	12	7	9	1	12	2	50	44	186	30	1	12	25	1	615	54	13	37	27	4	15	26	2	12	4	3	74	9	17	2	123	12	29	3	8	49	127	1
18	Всего по организации	108	1508	199	1617	—	13	10	60	384	537	392	132	14	75	658	807	21	94	37	—	125	437	619	303	83	2	116	1395	34	4	66	12	7	9	1	12	2	50	44	186	30	1	12	25	1	615	54	13	37	27	4	15	26	2	12	4	3	74	9	17	2	123	12	29	3	8	49	127	1
	Группа вне коллектива.																																																																					
	Районы.																																																																					
1	Центральный	—	—	—	—	—	—	—	—	—	—	—	—	—	—	—	—	—	—	—	—	—	—	—	—	—	—	—	—	—	—	—	—	—	—	—	—	—	—	—	—	—	—	—	—	—	—	—	—	—	—	—	—	—	—	—	—	—	—	—	—	—	—	—	—	—	—	—	—	—	—	—
2	Василеостровский	—	—	—	—	—	—	—	—	—	—	—	—	—	—	—	—	—	—	—	—	—	—	—	—	—	—	—	—	—	—	—	—	—	—	—	—	—	—	—	—	—	—	—	—	—	—	—	—	—	—	—	—	—	—	—	—	—	—	—	—	—	—	—	—	—	—	—	—	—	—	—
3	Володарский	—	18	4	22	—	—	1	—	9	4	7	—	1	—	13	3	—	1	—	—	1	6	12	3	—	—	3	19	—	—	—	—	2	—	—	—	—	—	—	7	1	—	—	1	—	2	—	—	1	—	—	—	—	—	—	—	—	7	—	—	—	2	—	—	—	—	—	1	—
4	Выборгский	—	—	—	—	—	—	—	—	—	—	—	—	—	—	—	—	—	—	—	—	—	—	—	—	—	—	—	—	—	—	—	—	—	—	—	—	—	—	—	—	—	—	—	—	—	—	—	—	—	—	—	—	—	—	—	—	—	—	—	—	—	—	—	—	—	—	—	—	—	—	—
5	М.-Нарвский	—	620	86	706	5	8	10	54	137	226	193	62	8	3	499	100	13	87	2	—	170	238	179	68	1	5	67	604	25	5	—	2	3	7	2	7	3	33	42	165	24	—	14	20	1	70	15	4	2	7	6	8	17	2	10	3	1	105	2	3	3	85	7	2	—	4	10	8	27
6	Петроградский	—	—	—	—	—	—	—	—	—	—	—	—	—	—	—	—	—	—	—	—	—	—	—	—	—	—	—	—	—	—	—	—	—	—	—	—	—	—	—	—	—	—	—	—	—	—	—	—	—	—	—	—	—	—	—	—	—	—	—	—	—	—	—	—	—	—	—	—	—	—	—
7	Всего по г. Петрограду	—	638	90	728	5	8	11	54	146	230	200	62	9	3	5 7	103	18	88	2	—	171	294	191	71	1	5	70	623	25	5	—	2	5	7	2	7	3	33	42	172	25	—	14	21	1	72	15	4	3	7	6	8	17	2	10	3	1	112	2	3	3	90	7	2	—	4	10	9	27
	Уезды.																																																																					
8	Кронштадт	—	—	—	—	—	—	—	—	—	—	—	—	—	—	—	—	—	—	—	—	—	—	—	—	—	—	—	—	—	—	—	—	—	—	—	—	—	—	—	—	—	—	—	—	—	—	—	—	—	—	—	—	—	—	—	—	—	—	—	—	—	—	—	—	—	—	—	—	—	—	—
9	Троцкий	—	—	—	—	—	—	—	—	—	—	—	—	—	—	—	—	—	—	—	—	—	—	—	—	—	—	—	—	—	—	—	—	—	—	—	—	—	—	—	—	—	—	—	—	—	—	—	—	—	—	—	—	—	—	—	—	—	—	—	—	—	—	—	—	—	—	—	—	—	—	—
10	Лужский	—	14	—	14	—	—	—	—	—	6	7	—	1	—	4	8	—	2	—	—	—	9	4	1	—	—	1	14	—	—	—	—	—	—	—	—	—	—	1	1	—	—	—	—	—	8	—	—	—	—	—	2	—	—	—	—	1	—	—	—	—	1	—	—	—	—	—	—	—
11	Гдовский	—	29	4	33	—	—	—	4	7	11	9	2	—	—	8	20	1	4	—	—	4	19	6	4	—	2	2	28	—	1	—	1	—	2	—	—	—	2	1	5	—	—	—	2	1	8	1	—	—	—	—	—	1	—	—	—	—	1	1	—	—	6	2	—	—	—	1	1	—
12	Кингисеппский	—	—	—	—	—	—	—	—	—	—	—	—	—	—	—	—	—	—	—	—	—	—	—	—	—	—	—	—	—	—	—	—	—	—	—	—	—	—	—	—	—	—	—	—	—	—	—	—	—	—	—	—	—	—	—	—	—	—	—	—	—	—	—	—	—	—	—	—	—	—	—
13	Петроградский	—	16	1	17	—	1	—	1	5	7	2	1	—	—	13	2	1	1	—	—	1	6	7	3	—	—	1	16	—	—	—	—	—	—	—	—	—	—	—	7	—	—	—	2	—	2	—	—	—	—	—	—	—	—	—	—	—	4	—	—	—	1	—	1	—	—	—	—	—
14	Волховской	—	—	—	—	—	—	—	—	—	—	—	—	—	—	—	—	—	—	—	—	—	—	—	—	—	—	—	—	—	—	—	—	—	—	—	—	—	—	—	—	—	—	—	—	—	—	—	—	—	—	—	—	—	—	—	—	—	—	—	—	—	—	—	—	—	—	—	—	—	—	—
15	Вытегорский	—	—	—	—	—	—	—	—	—	—	—	—	—	—	—	—	—	—	—	—	—	—	—	—	—	—	—	—	—	—	—	—	—	—	—	—	—	—	—	—	—	—	—	—	—	—	—	—	—	—	—	—	—	—	—	—	—	—	—	—	—	—	—	—	—	—	—	—	—	—	—
16	Лодейнопольский	—	—	—	—	—	—	—	—	—	—	—	—	—	—	—	—	—	—	—	—	—	—	—	—	—	—	—	—	—	—	—	—	—	—	—	—	—	—	—	—	—	—	—	—	—	—	—	—	—	—	—	—	—	—	—	—	—	—	—	—	—	—	—	—	—	—	—	—	—	—	—
17	Всего по уездам	—	59	5	64	—	1	—	5	12	24	18	3	1	—	25	30	2	7	—	—	5	34	17	3	—	2	3	58	—	1	—	1	—	2	—	—	—	2	1	13	1	—	—	4	1	18	1	—	—	—	—	2	1	—	—	—	1	5	1	—	—	8	2	1	—	—	1	1	—
18	Всего по организации	—	697	95	792	6	9	11	59	158	254	218	65	10	3	542	133	20	95	2	—	176	328	208	79	1	7	73	681	25	6	—	3	5	9	2	7	3	35	43	185	26	—	14	25	2	90	16	8	3	7	6	10	18	2	10	3	2	117	3	3	3	98	9	3	—	4	11	10	27

Группы: воинские красноармейские и краснофлотские коллективы.

№№ по порядку	Наименование райукомов	Колич. коллективов	Число членов Р. К. П. — Пол: Мужчин	Женщин	Всего	Партийный стаж: До 1905 г.	1905–1907 г.	1908–1916 г.	1917 г. до Окт. революции	1917 с Окт. рев. и 1917 г.	1919 г.	1920 г.	1921 г.	1922 г.	Не указавшие	Социальное положение: Рабочие	Крестьяне	Интеллигенты	Служащие	Прочие
	Районы:																			
1	Центральный	62	3272	68	3340	5	11	39	168	637	1161	803	365	75	76	1533	1196	104	363	49
2	Василеостровский	13	1104	3	1107	—	2	7	31	162	427	301	141	26	10	593	371	48	68	22
3	Володарский	6	174	1	175	1	1	—	3	30	62	44	19	4	11	79	56	7	16	17
4	Выборгский	10	507	35	542	—	—	3	21	79	196	121	57	6	59	124	144	156	63	55
5	Московско-Нарвский	23	893	15	908	1	2	4	33	148	338	258	89	18	17	470	305	32	85	16
6	Петроградский	13	364	5	369	—	—	2	8	75	111	91	52	5	25	166	115	24	42	22
7	Всего по гор. Петрограду	127	6314	127	6141	7	16	55	264	1131	2295	1613	723	184	195	2975	2187	460	637	181
	Уезды:																			
8	Кронштадт	23	997	11	1008	1	1	6	46	123	422	235	153	18	3	483	450	9	45	16
9	Троцкий	5	302	1	303	—	2	1	6	56	115	71	43	6	3	147	127	12	16	1
10	Лужский	2	47	—	47	—	—	—	3	6	17	10	11	—	—	17	20	2	3	5
11	Гдовский	3	84	2	86	1	—	1	8	24	23	24	5	—	—	29	53	1	2	1
12	Кингисеппский	4	80	2	82	—	—	—	—	—	—	—	—	—	82	51	4	—	—	27
13	Петроградский	2	33	2	35	—	—	1	1	10	10	6	5	—	2	22	11	—	1	1
14	Волховской	3	13	—	13	—	—	—	2	5	3	3	—	—	—	3	9	—	1	—
15	Вытегорский	1	7	—	7	—	—	—	—	6	—	1	—	—	—	1	5	1	—	—
16	Лодейнопольский	1	9	—	9	—	—	—	1	3	2	1	2	—	—	3	4	2	—	—
17	Всего по уездам	44	1572	18	1590	2	3	9	67	233	592	351	219	25	90	761	683	27	68	51
18	Всего по организации	171	7586	145	8031	9	19	64	331	1364	2387	1969	942	159	285	3736	2870	487	705	232

№№	Наименование райукомов	Возраст: До 18 л.	С 18–23 л.	С 24–30 л.	С 31–40 л.	Свыше 40 лет	Не указавшие	Образование: Высшее	Среднее	Низшее	Внешкольное	Неграмотные	Не указавшие	Бывш. в друг. партиях: Лев. с.-р.	С.-р.	Меньшевики	Анархисты	Проч. соц. парт.	Профессия: Горнорабоч.	Деревообдел.	Металлист.: Механики, техники, машинист.	Металлист.: Прочие	Печатники	Писчебумажник.	Пищевики	Раб. кожевенной промышл.	Раб. сел. и лесн. хоз.: Агрономы, землемеры, учен. лесов.	Раб. сел. и лесн. хоз.: Прочие
1	Центральный	5	1246	1559	423	56	46	32	872	2353	39	—	44	7	14	10	2	8	16	66	200	430	105	3	29	35	4	547
2	Василеостровский	—	319	563	167	23	30	13	347	685	11	—	51	—	1	5	—	102	1	26	65	196	8	—	15	14	—	93
3	Володарский	—	73	58	29	5	5	1	20	137	5	—	12	1	—	—	—	—	—	5	3	14	4	—	3	1	—	18
4	Выборгский	1	241	196	35	5	64	2	263	214	5	—	58	2	—	7	—	4	—	4	14	19	4	—	—	1	—	71
5	Московско-Нарвский	—	236	414	90	10	108	5	185	691	11	—	16	2	1	2	1	—	4	22	38	170	8	—	4	8	—	102
6	Петроградский	1	153	146	24	5	40	6	94	245	1	—	23	1	—	—	—	1	—	3	20	62	6	1	4	5	—	49
7	Всего по гор. Петрограду	7	2323	2941	773	104	223	59	1781	4325	72	—	204	13	16	24	3	115	21	133	340	891	136	4	55	61	4	579
8	Кронштадт	—	478	431	88	9	2	9	111	861	9	—	18	—	—	—	—	—	—	22	119	197	9	1	11	9	3	171
9	Троцкий	—	71	161	50	4	12	2	44	254	2	—	1	—	—	—	—	—	9	3	16	55	3	—	2	—	—	77
10	Лужский	—	24	19	3	1	—	—	6	85	—	—	6	—	—	—	—	—	—	3	4	3	1	—	—	—	—	6
11	Гдовский	—	17	43	25	—	1	—	12	69	4	—	1	—	—	2	—	2	—	3	2	10	1	—	1	4	2	15
12	Кингисеппский	—	13	23	20	2	24	—	5	49	2	—	26	—	—	—	—	—	—	1	1	6	—	—	—	1	—	3
13	Петроградский	—	12	13	9	1	—	—	4	25	1	—	5	—	—	1	—	—	—	—	1	9	1	—	—	—	—	9
14	Волховской	—	—	10	2	1	—	—	—	13	—	—	—	—	—	—	—	—	—	—	—	1	—	—	—	—	—	9
15	Вытегорский	—	1	5	1	—	—	—	2	5	—	—	—	—	—	—	—	—	—	—	—	—	—	—	—	—	—	4
16	Лодейнопольский	—	2	—	7	—	—	—	3	6	—	—	—	—	—	—	—	—	—	—	—	—	—	—	—	—	—	—
17	Всего по уездам	—	618	705	205	13	44	11	187	1317	13	—	57	—	—	3	—	2	9	32	143	281	15	1	14	14	5	294
18	Всего по организации	7	2941	3646	978	122	267	70	1968	5642	90	—	261	13	16	27	3	117	30	165	483	1172	151	5	69	78	9	1173

№№	Наименование райукомов	Раб. строительн. промышл.	Раб. транспорта: Машинисты и их помощн.	Прочие железнодорожн.	Водники	Местн. трансп.	Раб. химическ. промышл.	Раб. швейной промышл.	Раб. табачной промышл.	Раб. текстильн. промышл.	Раб. коммунал. хозяйства	Раб. нарпитания	Чернорабочие	Раб. медико-санит. дела: Врачи, ветеринары, фельдшера	Раб. медико-санит. дела: Прочие	Сов. служ.: Инженеры, литератор., юристы	Сов. служ.: Прочие	Раб. нарсвязи	Раб. просвещения: Педагоги	Раб. просвещения: Прочие	Раб. искусств	Без специальн.	Не указавшие	Учащиеся
1	Центральный	33	23	34	42	40	5	25	—	9	13	5	70	21	8	20	466	67	70	1	39	73	130	711
2	Василеостровский	27	20	10	27	9	1	10	—	2	9	—	27	4	2	7	124	9	8	2	4	17	4	325
3	Володарский	1	1	—	4	—	—	4	—	5	—	—	9	—	—	—	14	2	1	1	1	3	77	1
4	Выборгский	3	—	2	2	1	2	3	—	—	2	—	4	—	37	2	49	2	23	6	4	8	64	206
5	Московско-Нарвский	14	7	2	5	36	1	8	—	2	4	1	35	3	14	1	68	5	8	1	5	55	154	124
6	Петроградский	3	3	1	—	2	—	3	—	1	—	—	11	2	1	1	53	1	9	—	4	[illegible]	54	59
7	Всего по гор. Петрограду	81	54	49	80	88	9	59	—	7	23	6	156	30	62	31	777	86	124	12	57	64	524	1426
8	Кронштадт	13	17	4	13	—	3	11	—	3	2	1	35	5	3	2	88	19	4	3	6	56	71	107
9	Троцкий	4	9	3	—	4	1	4	—	2	—	—	9	1	2	—	27	1	5	—	1	11	24	25
10	Лужский	2	—	1	—	—	—	—	—	—	—	—	—	—	—	—	7	—	1	—	—	—	16	3
11	Гдовский	6	—	1	2	—	—	1	—	—	—	1	4	—	—	—	23	—	—	—	—	5	5	—
12	Кингисеппский	1	—	2	1	—	—	2	—	1	2	—	1	—	1	—	3	—	—	—	—	—	56	—
13	Петроградский	—	—	—	—	—	—	—	—	1	1	—	—	—	—	—	6	1	—	—	1	—	5	—
14	Волховской	—	—	—	—	—	—	—	—	—	—	—	1	—	—	—	1	—	—	—	—	—	1	—
15	Вытегорский	—	—	—	—	—	—	—	—	—	—	—	—	—	—	—	2	—	1	—	—	—	—	—
16	Лодейнопольский	—	—	—	—	—	—	—	—	—	—	—	—	—	—	—	9	—	—	—	—	—	—	—
17	Всего по уездам	26	26	16	16	4	4	18	—	7	5		50	6	6	2	166	21	11	3	8	72	178	135
18	Всего по организации	107	80	65	96	92	13	77	—	21	33	8	206	36	63	33	943	107	135	15	65	236	702	1561

По всем группам.

№№ по порядку	Наименование райукомов	Колич. коллективов	Число членов Р. К. П. — Пол: Мужчин	Женщин	Всего	Партийный стаж: До 1905 г.	1905–1907 г.	1908–1916 г.	1917 г. до Окт. революции	1917 с Окт. рев. и 1917 г.	1919 г.	1920 г.	1921 г.	1922 г.	Не указавшие	Социальное положение: Рабочие	Крестьяне	Интеллигенты	Служащие	Прочие
	Районы:																			
1	Центральный	187	7656	1112	8768	50	99	230	530	1960	2857	2011	713	166	152	4719	2192	562	1176	119
2	Василеостровский	54	2201	385	2586	7	26	53	119	533	892	645	247	49	12	1542	568	227	186	63
3	Володарский	70	1544	261	1805	18	19	20	56	427	620	442	135	30	38	1306	182	49	209	59
4	Выборгский	60	1422	283	1705	11	17	30	65	319	571	391	159	47	95	945	269	255	144	103
5	Московско-Нарвский	102	3797	570	4367	30	48	63	333	901	1410	1063	364	49	106	3145	588	95	437	102
6	Петроградский	61	1133	243	1376	1	16	44	95	265	411	331	125	18	58	943	197	100	87	49
7	Всего по гор. Петрограду	534	17753	2854	20607	126	225	440	1198	4403	6861	4386	1743	359	461	12598	3987	1288	2239	495
	Уезды:																			
8	Кронштадт	31	1190	23	1213	1	1	8	75	149	525	264	164	20	4	609	511	13	63	17
9	Троцкий	40	1046	106	1152	—	15	12	73	270	357	277	105	13	30	665	325	42	102	18
10	Лужский	23	450	36	486	—	5	3	12	109	190	118	41	2	5	193	226	6	50	11
11	Гдовский	22	415	27	442	3	2	1	35	94	126	141	37	2	1	115	303	3	21	2
12	Кингисеппский	17	310	20	330	1	3	3	15	35	44	36	8	3	182	168	88	3	25	46
13	Петроградский	22	781	110	891	4	12	12	85	202	326	172	56	10	12	591	189	16	88	7
14	Волховской	27	347	21	368	—	—	5	21	86	131	78	43	2	2	167	139	16	50	2
15	Вытегорский	15	123	5	128	—	—	—	—	56	46	22	3	1	—	53	55	8	12	—
16	Лодейнопольский	15	209	16	216	—	—	1	10	75	71	43	10	3	3	90	105	6	12	3
17	Всего по уездам	212	4662	564	5226	9	35	15	356	1076	1816	1153	463	55	239	2649	1941	107	433	106
18	Всего по организации	746	22615	3218	25833	135	263	485	1524	5484	8677	6039	2211	415	700	15247	5923	1395	2652	601

№№	Наименование райукомов	Возраст: До 18 л.	С 18–23 л.	С 24–30 л.	С 31–40 л.	Свыше 40 лет	Не указавшие	Образование: Высшее	Среднее	Низшее	Внешкольное	Неграмотные	Не указавшие	Бывш. в друг. партиях: Лев. с.-р.	С.-р.	Меньшевики	Анархисты	Проч. соц. парт.	Профессия: Горнорабоч.	Деревообдел.	Металлист.: Механики, техники, машинист.	Металлист.: Прочие	Печатники	Писчебумажник.	Пищевики	Раб. кожевенной промышл.	Раб. сел. и лесн. хоз.: Агрономы, землемеры, учен. лесов.	Раб. сел. и лесн. хоз.: Прочие
1	Центральный	13	2403	3646	1942	603	161	142	1872	6371	137	1	245	37	53	51	11	80	24	211	475	1223	325	9	115	116	19	703
2	Василеостровский	7	719	1133	517	183	36	25	827	1637	25	1	71	12	12	21	3	127	9	58	131	462	37	4	27	43	—	113
3	Володарский	1	270	579	610	288	57	15	251	1420	67	2	47	13	12	6	—	10	—	80	84	484	36	—	35	19	—	58
4	Выборгский	3	462	561	373	194	112	25	443	1031	47	1	155	3	1	20	1	5	1	36	56	315	19	—	11	12	1	105
5	Московско-Нарвский	2	818	1561	1218	484	254	30	597	3430	158	15	137	6	8	14	3	14	8	161	231	871	146	1	84	152	2	192
6	Петроградский	1	303	513	352	122	79	24	288	967	32	—	64	4	6	7	2	46	—	73	85	248	50	1	29	13	—	64
7	Всего по гор. Петрограду	27	4996	7993	5012	1874	699	261	4286	14856	467	20	717	75	91	121	20	282	42	619	1062	3606	613	15	301	355	22	1239
8	Кронштадт	1	511	513	154	23	6	9	129	1035	16	1	23	—	3	—	—	—	—	26	135	256	13	1	15	12	3	193
9	Троцкий	1	163	391	378	175	44	15	103	972	39	1	22	4	5	10	—	5	9	37	72	211	21	1	14	12	1	215
10	Лужский	1	66	177	176	60	6	—	43	315	12	1	15	—	1	1	—	3	1	14	19	47	14	—	3	6	—	162
11	Гдовский	—	50	186	159	44	5	2	50	369	18	2	1	3	6	10	—	1	—	16	12	56	11	—	4	12	6	136
12	Кингисеппский	—	51	115	91	35	58	—	33	249	4	1	43	—	—	—	—	—	—	5	3	23	—	—	3	1	—	69
13	Петроградский	—	82	248	343	201	17	2	86	762	30	—	11	16	2	12	3	19	2	38	25	227	23	1	4	11	1	152
14	Волховской	—	40	140	127	56	5	1	29	330	1	—	7	1	—	3	1	—	—	12	11	56	5	1	6	8	2	94
15	Вытегорский	—	17	54	31	21	5	—	16	111	—	—	1	—	—	—	—	—	—	2	3	10	—	1	1	2	3	28
16	Лодейнопольский	—	15	87	78	21	15	1	10	84	—	—	121	—	—	—	—	—	—	—	—	11	—	—	—	1	—	41
17	Всего по уездам	3	975	1911	1537	643	159	30	499	4327	120	6	244	23	16	36	4	25	12	150	282	897	87	5	50	68	16	1088
18	Всего по организации	30	5971	9910	6548	2515	858	291	4785	19183	587	26	961	98	107	157	24	310	54	769	1344	4503	700	20	351	419	38	2327

№№	Наименование райукомов	Раб. строительн. промышл.	Раб. транспорта: Машинисты и их помощн.	Прочие железнодорожн.	Водники	Местн. трансп.	Раб. химическ. промышл.	Раб. швейной промышл.	Раб. табачной промышл.	Раб. текстильн. промышл.	Раб. коммунал. хозяйства	Раб. нарпитания	Чернорабочие	Раб. медико-санит. дела: Врачи, ветеринары, фельдшера	Раб. медико-санит. дела: Прочие	Сов. служ.: Инженеры, литератор., юристы	Сов. служ.: Прочие	Раб. нарсвязи	Раб. просвещения: Педагоги	Раб. просвещения: Прочие	Раб. искусств	Без специальн.	Не указавшие	Учащиеся
1	Центральный	127	67	127	147	122	16	287	6	115	59	49	270	69	61	35	1409	183	199	52	91	114	375	1510
2	Василеостровский	49	23	12	43	13	6	47	30	42	35		89	13	13	16	227	23	23	7	9	41	78	854
3	Володарский	40	21	41	7	9	5	56	15	58	11	9	183	53	18	7	192	35	11	4	6	31	151	62
4	Выборгский	18	31	16	8	10	7	32	—	19	16	7	105	8	55	7	178	10	63	14	12	34	[illegible]	283
5	Московско-Нарвский	80	39	91	26	84	78	141	55	51	27	5	229	15	43	16	429	24	22	3	16	92	601	292
6	Петроградский	20	8	8	—	5	4	55	—	25	31	3	91	12	6	13	135	3	30	3	11	14	123	213
7	Всего по гор. Петрограду	334	139	298	231	213	116	578	101	313	179	77	1067	150	196	144	2570	278	353	83	145	329	1539	3229
8	Кронштадт	17	23	6	14	1	3	13	—	3	4	1	51	5	4	2	113	20	7	4	7	81	147	107
9	Троцкий	41	16	16	—	11	7	18	1	7	3	2	78	9	16	2	121	12	39	3	6	40	100	25
10	Лужский	7	—	2	4	2	11	11	—	3	2	4	11	1	5	1	60	7	10	—	2	9	63	5
11	Гдовский	21	1	4	3	2	—	3	1	3	4	2	22	6	—	—	62	5	16	—	—	15	19	—
12	Кингисеппский	3	—	5	4	—	—	3	—	7	2	—	13	—	1	—	17	1	2	—	2	1	166	—
13	Петроградский	23	3	26	47	1	1	33	—	8	4	3	72	6	9	—	96	8	8	—	4	23	28	—
14	Волховской	6	7	12	9	5	—	5	—	1	5	2	21	1	—	—	80	13	8	—	3	16	25	3
15	Вытегорский	6	1	—	2	—	—	2	—	—	—	—	2	1	1	1	43	—	5	1	—	10	5	—
16	Лодейнопольский	3	7	40	16	—	—	—	—	—	—	—	—	—	—	—	14	—	4	—	—	19	51	—
17	Всего по уездам	127	58	120	99	22	22	88	2	32	24	14	265	29	36	6	576	66	89	3	21	210	516	138
18	Всего по организации	461	247	418	330	265	138	666	103	315	203	81	1332	179	232	150	3146	344	412	91	169	539	2055	3367

Состав кандидатов в члены РКП. Петроградской организации на 1-ое Января 1923 г.

№№ по порядку.	НАИМЕНОВАНИЕ РАЙУКОМОВ.	Число кандидатов. Пол. Муж.	Пол. Женщ.	ВСЕГО.	Социальное положение. Рабочие.	Крестьяне.	Интеллиг.	Служащ.	Прочие.	Возраст. До 18 лет.	С 18—23 л.	С 24—30 л.	С 31—40 л.	Свыше 40 л.	Не указавш.	Образование. Высшее.	Среднее.	Низшее.	Внешкольное.	Неграмотн.	Не указавш.	Бывш. в друг. парт. Лев. с-р.	С-р.	Меньшевики.	Анархисты.	Прочие социал. парт.
	Районы:																									
1	Центральный	656	98	754	309	285	36	109	15	9	406	208	73	18	40	9	199	505	9	—	32	—	1	1	—	2
2	Василеостровский	160	33	193	67	73	19	22	12	1	107	53	19	4	9	1	71	110	2	—	9	—	—	—	—	—
3	Володарский	125	39	164	109	23	2	26	4	6	67	43	40	13	5	1	23	131	8	—	1	—	—	—	—	—
4	Выборгский	237	42	279	122	75	43	24	15	3	171	49	32	8	15	2	70	186	3	1	17	—	—	—	—	1
5	Моск.-Нарвский	251	29	280	158	73	8	29	12	4	110	75	35	10	46	—	6	193	3	1	14	—	—	—	—	—
6	Петроградский	118	23	141	70	38	12	12	10	—	74	34	14	7	12	—	39	92	—	—	10	—	—	—	—	—
7	Всего по г. Петрограду	1547	264	1811	835	566	120	222	68	23	925	462	213	60	128	13	471	1217	25	2	83	—	1	1	—	3
	Уезды:																									
8	Кронштадт	169	3	172	91	74	—	67	—	1	147	17	4	1	2	—	17	154	—	—	1	—	—	—	—	—
9	Троцкий	92	11	103	56	23	3	15	1	—	46	29	13	11	4	2	8	82	3	—	8	—	1	—	—	1
10	Лужский	28	2	30	9	16	—	4	1	1	17	9	2	—	1	—	3	24	1	—	2	—	—	—	—	—
11	Гдовский	8	1	9	2	5	1	1	—	—	6	—	3	—	—	—	2	5	—	—	2	—	—	—	—	—
12	Кингисеппский	5	2	7	5	1	—	—	1	—	3	3	—	—	1	—	2	4	—	—	1	—	—	—	—	—
13	Петроградский	22	1	23	6	13	—	1	3	—	6	3	6	2	6	—	20	1	—	—	2	—	1	—	—	—
14	Волховской	26	2	28	9	15	—	4	—	—	15	6	5	2	—	—	2	25	—	—	1	—	—	—	—	—
15	Вытегорский	7	—	7	3	3	1	—	—	—	3	2	—	1	1	—	3	3	—	—	1	—	—	—	—	—
16	Лодейнопольский	13	3	16	10	5	—	1	—	—	5	6	1	—	4	—	1	2	—	—	13	—	—	—	—	—
17	Всего по уездам	370	25	395	191	160	5	33	6	2	248	75	34	17	19	2	58	300	4	—	31	—	2	—	—	1
18	Всего по организации	1917	289	2206	1026	726	125	255	74	24	1173	537	247	77	147	15	529	1517	29	2	114	—	3	1	—	4

№№ по порядку.	НАИМЕНОВАНИЕ РАЙУКОМОВ.	ПРОФЕССИИ. Горнораб.	Деревообделов.	Металлисты. Механики, Техники Машинисты.	Металлисты. Прочие.	Печатники.	Пищебумажн.	Пищевики.	Раб. кожевен. пром.	Раб. сельск. и лесн. хоз. Агрономы, Землемеры, Учен. лесов.	Раб. сельск. и лесн. хоз. Прочие.	Раб. строит. пром.	Раб. транспорта. Машинисты и их помощники.	Раб. транспорта. Проч. жел. дор.	Раб. транспорта. Водники.	Раб. транспорта. Мостн. транспорт.	Раб. химич. пром.	Раб. швейной пром.	Раб. табачн. пром.	Раб. текстильн. пром	Раб-коммун. хоз.	Раб. парикмах.	Чернорабочие.	Раб. медико-санит. дела. Врачи, ветеринары, фельдшер.	Раб. медико-санит. дела. Прочие.	Сов. служ. Инженеры, Литерат., Юристы.	Сов. служ. Прочие.	Раб. народвнз.	Раб. просвещения. Педагоги.	Раб. просвещения. Прочие.	Раб. искусств.	Без специальн.	Не указавш.	Учащиеся.
	Районы:																																
1	Центральный	—	6	16	49	13	1	8	8	—	126	8	3	2	12	3	2	16	—	4	2	2	16	4	3	1	92	43	22	5	5	5	14	263
2	Василеостровский	1	5	3	9	1	—	1	2	—	20	1	—	—	2	—	—	1	1	3	3	2	8	1	6	1	25	—	2	—	3	—	5	85
3	Володарский	—	1	2	29	4	—	3	3	—	6	7	1	4	—	1	—	7	—	3	2	—	32	1	2	—	29	1	4	—	—	3	13	1
4	Выборгский	—	5	6	21	4	—	1	4	—	35	—	3	5	—	3	—	3	—	4	1	1	7	1	11	—	33	3	5	3	1	8	32	79
5	Моск.-Нарвский	—	5	15	46	9	—	2	9	—	19	—	1	—	1	—	3	4	1	1	2	—	13	—	2	—	25	—	3	—	1	8	59	51
6	Петроградский	—	3	4	11	2	—	3	—	—	16	—	—	—	—	1	—	5	—	—	3	—	16	1	—	—	15	2	2	—	—	—	40	17
7	Всего по г. Петрограду	1	25	46	165	33	1	18	26	—	222	16	8	11	15	8	5	36	2	14	13	5	92	8	22	2	219	49	38	8	10	24	168	496
	Уезды:																																
8	Кронштадт	—	2	2	11	32	—	—	1	2	—	40	—	—	—	1	—	—	2	—	—	—	7	—	—	—	10	5	1	1	—	12	24	19
9	Троцкий	—	3	4	14	1	—	—	1	—	24	2	—	4	—	1	—	4	—	—	—	—	9	1	2	—	17	1	5	—	1	5	4	—
10	Лужский	—	—	—	1	—	—	—	—	—	15	—	—	—	—	—	—	—	1	—	—	—	2	—	—	—	5	—	—	—	—	—	5	1
11	Гдовский	—	—	—	—	—	—	—	—	—	3	—	—	—	—	—	—	—	—	—	1	—	—	—	—	—	—	—	2	—	—	—	2	1
12	Кингисеппский	—	—	—	1	—	—	—	—	1	1	—	—	—	—	—	—	—	—	—	—	—	1	—	—	1	—	—	—	—	—	—	2	—
13	Петроградский	—	1	—	1	—	—	—	—	—	12	—	—	—	—	1	—	—	—	—	—	—	2	1	—	—	1	1	—	—	—	—	3	—
14	Волховской	—	1	—	6	—	—	—	—	—	9	—	—	—	—	—	—	—	—	—	—	—	4	—	—	—	5	1	—	—	—	—	2	—
15	Вытегорский	—	—	—	—	—	—	—	—	—	1	—	—	—	—	—	—	—	—	—	—	—	1	1	—	—	3	1	—	—	—	—	—	—
16	Лодейнопольский	—	—	—	—	—	—	—	—	—	1	—	—	2	—	—	—	—	—	—	—	—	—	—	—	—	1	—	—	—	—	4	8	—
17	Всего по уездам	2	7	15	55	1	—	1	3	1	106	2	—	6	1	1	1	6	1	—	1	—	26	3	2	1	42	9	8	1	1	21	50	21
18	Всего по организации	3	32	61	220	34	1	19	29	1	328	18	8	17	16	9	6	42	3	14	14	5	118	11	24	3	261	58	46	9	11	45	218	517

Дела по контрольной комиссии

с 1 октября 1922 г. по 21 февраля 1923 г.

I	II	III	IV	V		VI		VII	VIII			IX						X						XI						XII						XII						XIV						XV						XVI						XVII						XVIII					
				Движение бумаг.		Исполн. пост. Г. К. К.						1						2						3						4						5						6						7						8						9						10					
												СКЛОКА						Нарушение партдисципл.						Преступл. по должн.						Уголовн. преступл.						Пьянство.						Религиозн. обряды.						Чуждый элемент.						Нажива, спекул., торгов.						Разные.						ИТОГ.					
Колич. засед. К. К.	Колич. вопросов К. К.	Колич. докладчиков-выступ.	Колич. приезд. из места.	Входящих.	Исходящих.	Исполнен.	Неисполнен.	Выход из партии.	Восстан. чл. партии			Скушали.	Безоговор.	Исключ. На срок.	Исключ. Пер. в канд.	Исключ. Выговор.	Исключ. Разные.	Скушали.	Безоговор.	Исключ. На срок.	Исключ. Пер. в канд.	Исключ. Выговор.	Исключ. Разные.	Скушали.	Безоговор.	Исключ. На срок.	Исключ. Пер. в канд.	Исключ. Выговор.	Исключ. Разные.	Скушали.	Безоговор.	Исключ. На срок.	Исключ. Пер. в канд.	Исключ. Выговор.	Исключ. Разные.	Скушали.	Безоговор.	Исключ. На срок.	Исключ. Пер. в канд.	Исключ. Выговор.	Исключ. Разные.	Скушали.	Безоговор.	Исключ. На срок.	Исключ. Пер. в канд.	Исключ. Выговор.	Исключ. Разные.	Скушали.	Безоговор.	Исключ. На срок.	Исключ. Пер. в канд.	Исключ. Выговор.	Исключ. Разные.	Скушали.	Безоговор.	Исключ. На срок.	Исключ. Пер. в канд.	Исключ. Выговор.	Исключ. Разные.	Скушали.	Безоговор.	Исключ. На срок.	Исключ. Пер. в канд.	Исключ. Выговор.	Исключ. Разные.	Скушали.	Безоговор.	Исключ. На срок.	Исключ. Пер. в канд.	Исключ. Выговор.	Исключ. Разные.
												1	2	3	4	5	6	1	2	3	4	5	6	1	2	3	4	5	6	1	2	3	4	5	6	1	2	3	4	5	6	1	2	3	4	5	6	1	2	3	4	5	6	1	2	3	4	5	6	1	2	3	4	5	6
53	1140	—	—	2480	557	—	—	175	21	1. Соц. полож.	Рабочий	39	11	3	—	15	10	104	37	6	—	34	27	46	14	3	—	9	10	28	25	1	—	—	2	116	32	14	—	57	13	17	12	1	—	2	2	17	17	—	—	—	—	18	11	1	—	6	—	79	8	7	—	39	25	464	167	36	—	172	8
								67			Крестьянин	8	2	—	—	5	1	35	15	—	—	10	10	29	12	1	—	12	4	11	10	—	—	1	—	35	11	4	—	17	3	7	3	—	—	4	—	16	15	—	—	1	—	8	8	—	—	—	—	34	7	2	—	18	7	163	83	7	—	68	2
							Из них:	54			Интеллигент	8	3	—	—	3	2	23	9	2	—	5	7	16	10	1	—	2	3	6	6	—	—	—	—	10	5	2	—	3	—	6	4	1	—	—	1	7	7	—	—	—	—	4	1	—	—	1	2	26	5	2	—	10	9	107	50	8	—	24	25
								16		2.	Красноармеец	1	—	—	—	1	—	3	3	—	—	—	—	2	2	—	—	4	—	—	—	—	—	—	—	—	—	—	—	—	—	2	2	—	—	—	—	—	—	—	—	—	—	1	1	—	—	—	—	2	—	—	—	2	—	18	8	—	—	7	3
											Неуказан.	20	1	2	—	13	4	100	33	2	—	46	13	33	16	1	—	9	7	23	22	1	—	3	2	61	17	5	—	28	11	12	7	1	—	2	2	25	22	—	—	1	2	9	6	—	—	1	2	39	22	4	—	20	43	376	152	16	—	123	85
											Итог	76	17	5	—	37	17	265	103	10	—	95	57	133	54	6	—	46	27	73	63	2	—	4	4	222	65	25	—	105	27	44	28	3	—	8	5	65	61	—	—	2	2	40	27	1	—	8	4	230	42	15	—	89	84	1148	460	67	—	394	227
										3. Ответ. работн.	Партработник	4	—	—	—	3	1	12	—	—	—	11	1	3	1	1	—	—	1	2	2	—	—	—	—	16	10	1	—	3	2	—	—	—	—	—	—	—	—	—	—	—	—	2	2	—	—	—	—	8	—	—	—	5	3	47	15	2	—	22	8
											Хозработник	13	17	—	—	5	1	9	—	—	—	3	6	14	5	1	—	5	3	2	2	—	—	—	—	16	6	2	—	7	1	—	—	—	—	2	2	—	—	—	—	—	—	—	—	—	—	19	1	1	—	11	6	75	23	4	—	31	17
											Профработник	1	1	—	—	—	—	2	—	—	—	—	2	2	1	—	—	1	1	1	—	—	—	—	3	1	—	—	2	—	1	1	—	—	—	—	—	—	—	—	—	—	1	1	—	—	—	—	4	—	1	—	—	3	15	6	1	—	2	6
											Совработник	9	—	—	—	8	1	11	1	—	—	3	7	22	7	1	—	9	5	6	6	—	—	—	—	44	13	5	—	20	6	5	4	—	—	—	1	6	6	—	—	—	—	5	3	—	—	1	1	30	5	2	—	10	13	142	46	8	—	52	36
											Военных	1	—	—	—	—	1	6	4	—	—	—	2	25	7	1	—	11	6	1	1	—	—	—	—	13	1	1	—	6	5	1	1	—	—	—	—	1	1	—	—	—	—	2	2	—	—	—	—	11	1	—	—	8	2	57	16	2	—	23	16
											Итог	28	8	—	—	16	4	40	5	—	—	17	18	66	21	4	—	25	16	12	12	—	—	—	—	92	31	9	—	33	14	7	6	—	—	—	1	9	9	—	—	—	—	10	8	—	—	1	1	72	7	4	—	34	27	336	106	17	—	180	83
								—		4. Партийн. отказ.	До февраля 17 г.	9	1	—	—	6	2	5	—	—	—	3	2	6	—	—	—	3	3	1	—	—	—	1	6	1	—	—	2	3	—	—	—	—	—	—	1	1	—	—	—	—	—	—	—	—	—	—	12	—	—	—	6	6	40	3	—	—	20	17
								7			С II по X—17 г.	4	3	—	—	1	—	—	—	—	—	—	—	2	2	—	—	—	—	1	1	—	—	—	—	5	2	1	—	2	—	—	—	—	—	—	—	—	—	—	—	—	—	—	—	—	—	2	1	—	—	1	—	14	8	1	—	4	1
								24			С X—17 по 19 г.	15	5	1	—	8	1	44	11	2	—	17	14	37	16	1	—	16	4	16	14	—	—	1	1	63	20	9	—	30	4	10	5	—	—	2	3	7	7	—	—	—	—	11	4	1	—	6	—	53	6	4	—	21	22	256	88	15	—	100	49
								106			С 19 по 22 г.	30	6	3	—	17	4	160	71	8	—	46	35	53	22	3	—	17	11	32	32	—	—	—	—	91	32	10	—	43	6	25	16	2	—	5	2	44	43	—	—	1	—	22	18	—	—	1	3	83	17	6	—	31	29	540	267	32	—	161	80
								38			Не указан.	18	2	1	—	5	10	56	21	—	—	29	6	35	14	2	—	10	9	23	16	2	—	3	2	57	10	5	—	28	14	9	7	1	—	1	13	13	11	—	—	—	2	7	5	—	—	1	1	80	18	5	—	30	27	299	94	16	—	109	80
											Итог	76	17	5	—	37	17	265	103	10	—	95	57	133	54	6	—	46	27	73	63	2	—	4	4	222	65	25	—	105	27	44	28	3	—	8	5	65	62	—	—	1	2	40	27	1	—	8	4	230	42	15	—	89	84	1148	460	67	—	394	227